

T.C.  
KÜLTÜR VE TURİZM BAKANLIĞI  
ANTALYA KÜLTÜR VARLIKLARINI KORUMA BÖLGE KURULU  
KARAR

Ek-1

**Toplantı Tarihi ve No.:** 11.07.2024/483

**Toplantı Yeri**

**Karar Tarihi ve No. :** 11.07.2024/17934

**KAŞ**

Antalya İli, Elmalı İlçesinde, Doç. Dr. Salih Gökhan TIRYAKI başkanlığında bir ekip tarafından gerçekleştirilen yüzey araştırmasında, Geçmen Mahallesi, Kösübeli Mevkiinde, özel mülkiyetteki, 103 ada 269 parsel ve çevresinde tespit edilen Tümölüslerin bulunduğu Nekropol alanının tesciline ilişkin Antalya Kültür Varlıklarını Koruma Bölge Kurulu Müdürlüğünün 25.03.2024 tarih ve 4917412 sayılı yazısı, Antalya Büyükşehir Belediyesi İmar ve Şehircilik Dairesi Başkanlığının 27.03.2024 tarih ve 384453 sayılı yazısı, Antalya Çevre, Şehircilik ve İklim Değişikliği İl Müdürlüğünün 03.04.2024 tarih ve 9191127 sayılı yazısı, ASAT Genel Müdürlüğünün 03.05.2024 tarih ve 174402 sayılı yazısı, Antalya Orman Bölge Müdürlüğünün 03.05.2024 tarih ve 11701068 sayılı yazısı, Antalya Kültür Varlıklarını Bölge Kurulu Müdürlüğünün 05.07.2024 tarih ve 2790162 kayıt numaralı uzman raporu okundu, ekleri ve dosyası incelendi, yapılan görüşmeler sonucunda;

Antalya İli, Elmalı İlçesi, Geçmen Mahallesi, Kösübeli Mevkiinde, özel mülkiyetteki, 103 ada 269 parsel ve çevresinde tespit edilen Tümölüslerin bulunduğu Nekropol alanının 2863 sayılı Yasanın 3. ve 6. maddelerinde tanımlanan nitelikleri taşıdığı,

Konuya ilişkin aynı yasanın 7. maddesi ile Korunması Gerekli Taşınmaz Kültür Varlıklarının ve Sitlerin Tespit ve Tescili Hakkında Yönetmeliğin 6. maddesi gereği ilgili Kurum görüşlerinin Kurul Müdürlüğünce istendiği,

Antalya Büyükşehir Belediyesi İmar ve Şehircilik Dairesi Başkanlığı, Antalya Çevre, Şehircilik ve İklim Değişikliği İl Müdürlüğü, ASAT Genel Müdürlüğü, Antalya Orman Bölge Müdürlüğünün yazılarında olumsuz bir görüşün olmadığı, ilgili diğer kurumların görüşlerinin süresi içerisinde iletilmediğinin Kurulumuza sunulan bilgi ve belgelerden anlaşıldığına,

Buna göre, söz konusu Tümölüslerin bulunduğu Nekropol alanının I. Derece Arkeolojik Sit Alanı; çevresinin ise mevcut kalıntıların ve olası kültürel varlıkların korunması amacıyla III. Derece Arkeolojik Sit Alanı olarak tescil edilmesine, sit sınırlarının kararımız eki 1/25000 ölçekli haritada gösterildiği şekliyle belirlenmesine, tescil fişinin uygun bulunduğu (olumlu),

Sit Alanlarında tamamen ya da kısmen kalan taşınmazların ilgili Kadastro Müdürlüğünce Kurul Müdürlüğüne bildirilmesine, bu işlem sonrasında taşınmazların tapu kayıtlarına tamamen ya da kısmen kaldığına dair ilgili şerhlerin konulmasının sağlanmasına,

Sit alanları içerisinde can ve mal güvenliğinin sağlanması, kaçak kazıların önlenmesi amacıyla gerekli güvenlik önlemlerinin ilgili kurumlar ve mahalli kolluk kuvvetlerince alınmasına,

Sit Alanlarında, 2863 sayılı yasanın 17. maddesi gereği her ölçekteki plan uygulamasının durdurulmasına, Geçiş Dönemi Koruma Esasları ve Kullanma Koşullarının belirlenmesine ilişkin çalışmanın Kurul Müdürlüğünce hazırlanarak Kurulumuza iletilmesine karar verildi.

**BAŞKAN**

Prof.Dr. Osman ERAVŞAR  
(BULUNMADI)

**BAŞKAN YARDIMCISI**

Prof.Dr. H.Sabri ALANYALI  
İMZA

**Üye**

Mesut BAYAT  
İMZA



**Üye**

İlhan KAYMAZ  
İMZA

**Üye**

Belgin ŞAHİN  
İMZA

**Üye**

Bekir Cenap ALTIPARMAK  
İMZA

**Üye**

Mevlûde Ezgi ŞAHİN  
İMZA

**Üye**

Ant.Büyükşehir Bld.Tem.  
(BULUNMADI)

**Üye**

Elmalı Bld. Tem.  
(BULUNMADI)

**Üye**

Tahir AKSEKİLİ  
Ant.Elmalı Müze Md.V.  
İMZA

**Üye**

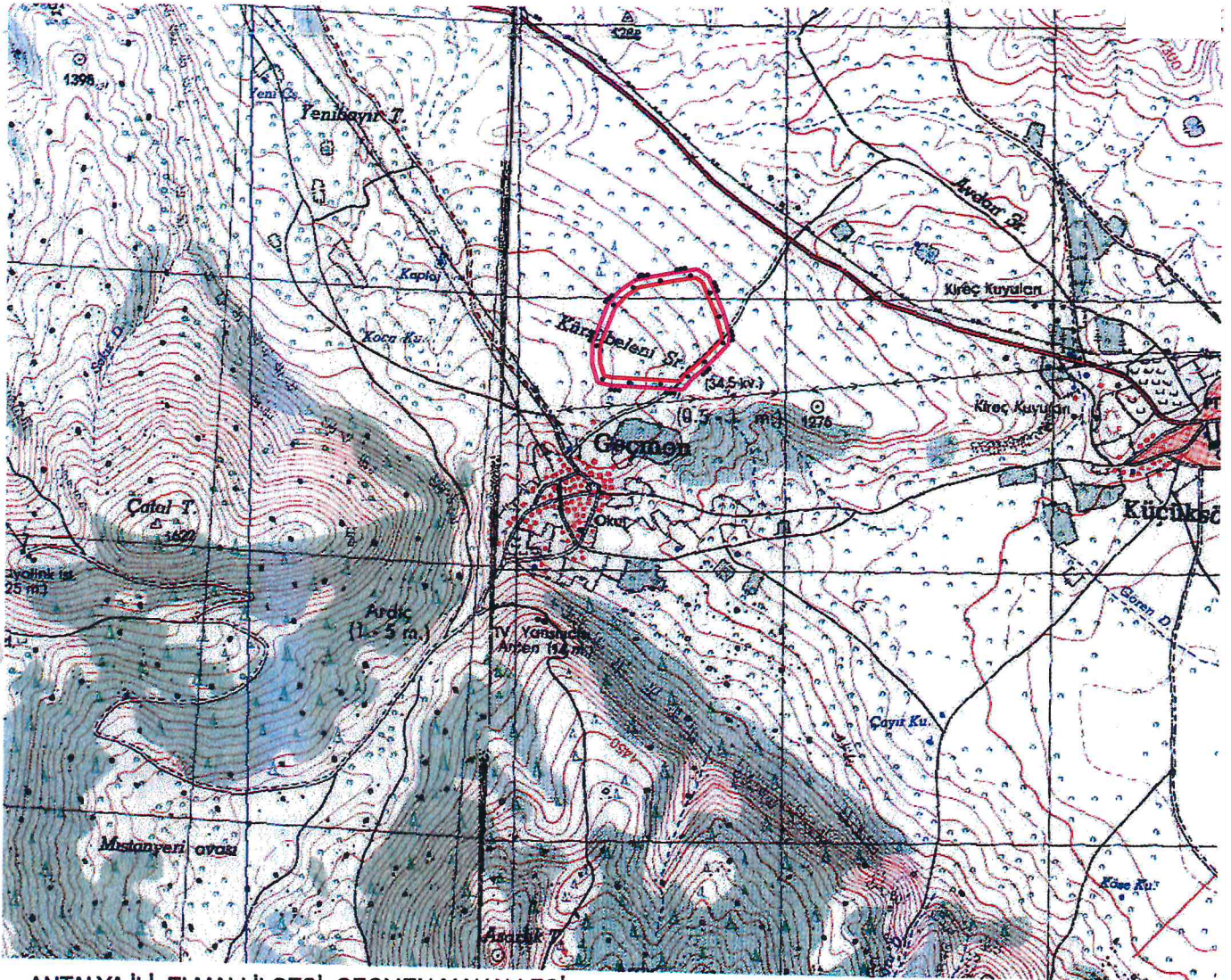

ANTALYA İLİ, ELMALI İLÇESİ, GEÇMEN MAHALLESİ

1. DERECE ARKEOLOJİK SİT ALANI

Nokta No	Y	X
1ARK_1	232768.658	4064860.012
1ARK_2	232767.070	4064847.505
1ARK_3	232747.103	4064935.429
1ARK_4	232727.511	4064806.290
1ARK_5	232695.366	4065059.028
1ARK_6	232679.403	4064759.365
1ARK_7	232668.374	4065075.420
1ARK_8	232633.367	4064721.343
1ARK_9	232610.945	4064892.748
1ARK_10	232586.051	4065062.452
1ARK_11	232457.936	4065038.362
1ARK_12	232406.617	4065003.495
1ARK_13	232367.618	4064981.057
1ARK_14	232359.629	4064705.999
1ARK_15	232326.943	4064712.404
1ARK_16	232312.312	4064760.897
1ARK_17	232313.250	4064828.832

3. DERECE ARKEOLOJİK SİT ALANI

Nokta No	Y	X
3ARK_1	232799.209	4064862.340
3ARK_2	232795.596	4064833.880
3ARK_3	232775.474	4064945.382
3ARK_4	232748.823	4064785.160
3ARK_5	232719.285	4065079.818
3ARK_6	232699.472	4064737.013
3ARK_7	232674.560	4065106.779
3ARK_8	232654.983	4064700.268
3ARK_9	232624.941	4064661.962
3ARK_10	232580.941	4065092.032
3ARK_11	232446.242	4065066.704
3ARK_12	232386.873	4065026.367
3ARK_13	232355.935	4064676.137
3ARK_14	232341.896	4064977.435
3ARK_15	232303.454	4064686.422
3ARK_16	232282.236	4064756.452
3ARK_17	232283.317	4064834.980

UTM:6 DOM:33 DATUM:ED50

ÖLÇEK:1/25000

Emin ÖZGÜR

T.C.  
KÜLTÜR VE TURİZM BAKANLIĞI  
ANTALYA K.V.K. Bölge Kurulunun  
11.02.2014 tarih ve 12934 sayılı karar ehidir.

.....  
Başkan

.....  
Üye

.....  
Üye

.....  
Üye

.....  
Üye

.....  
Temsilci Üye

.....  
Temsilci Üye

.....  
Temsilci Üye

.....  
Temsilci Üye

.....  
Temsilci Üye

.....  
Temsilci Üye

.....  
Temsilci Üye

Bölge Kurulu Müdürü V.

Bölge Kurulu Müdürü V.