

T.C.
KÜLTÜR VE TURİZM BAKANLIĞI
VAN KÜLTÜR VARLIKLARINI
KORUMA BÖLGE KURULU
KARAR

Toplantı Tarihi ve No : 22.07.2024 - 277
Karar Tarihi ve No : 22.07.2024 - 3934

Toplantı Yeri
VAN

Van İli, Çatak İlçesi, Çılga Mahallesi, L49c25d pafta, şahıs mülkiyetindeki, 108 ada, 2 parselde bulunan Çılga Çiçan Kilisesi'nin tesciline ilişkin, Van Kültür Varlıklarını Koruma Bölge Kurulu Müdürlüğü'nün 20.05.2024 tarihli ve E-5159573 sayılı kurum görüşü yazısı, Çatak Belediye Başkanlığı'nın 23.05.2024 tarihli ve 4010 sayılı kurum görüşü yazısı, Van Büyükşehir Belediye Başkanlığı'nın 25.06.2024 tarihli ve E-150410 sayılı kurum görüşü yazısı ile Van Kültür Varlıklarını Koruma Bölge Kurulu Müdürlüğü'nün 18.07.2024 tarih ve 2814023 sayılı uzman raporu okundu. Konuya ilişkin olarak bilgi ve belgeler incelendi.

Yapılan görüşmeler ve değerlendirmeler sonucunda; Van İli, Çatak İlçesi, Çılga Mahallesi, L49c25d pafta, 108 ada, 2 parselde bulunan **Çılga Çiçan Kilisesi'nin**;

- 2863 sayılı Kültür ve Tabiat Varlıklarını Koruma Kanunu'nun 6'ncı maddesindeki özellikleri taşımasından dolayı aynı kanunun 7'nci maddesi gereği **Korunması Gerekli Taşınmaz Kültür Varlığı** olarak tescillenmesine, hazırlanan **Tescil Fişi** ve **Koordinatlı Kadastral Kroki**'sinin uygun olduğuna,
- Kilise'nin yapı grubunun, 2863 sayılı Kanunun 18 ve 57'nci maddeleri ile Kültür ve Tabiat Varlıklarını Koruma Yüksek Kurulu'nun 05.11.1999 tarih ve 660 sayılı İlke Kararı kapsamında **I. Grup Yapı** olarak belirlenmesine,
- 2863 sayılı Kültür ve Tabiat Varlıklarını Koruma Kanunu'nun 8 ve 57'nci maddeleri ile Korunması Gerekli Taşınmaz Kültür Varlıklarının ve Sitlerin Tespit ve Tescili Hakkında Yönetmelik'in 7'nci maddesi gereğince **Korunma Alanı**'nın ekli krokide gösterildiği şekliyle belirlenmesine,

karar verildi.

VAN İLİ ÇATAK İLÇESİ ÇILGA MAHALLESİ
ÇIÇAN KİLİSESİ

PAFTA NO: L49c25d

ADA NO: 108 PARSEL NO: 2

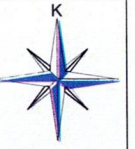

VAN KÜLTÜR VARLIKLARINI KORUMA
BÖLGE KURULUNUN...22.07.2014...
GÜN VE 3934...SAYILI KARAR EKİDİR

ASLININ AYNI DİR



Neçmeddin BAYHAN
Koruma Bölge Kurulu Müdürü

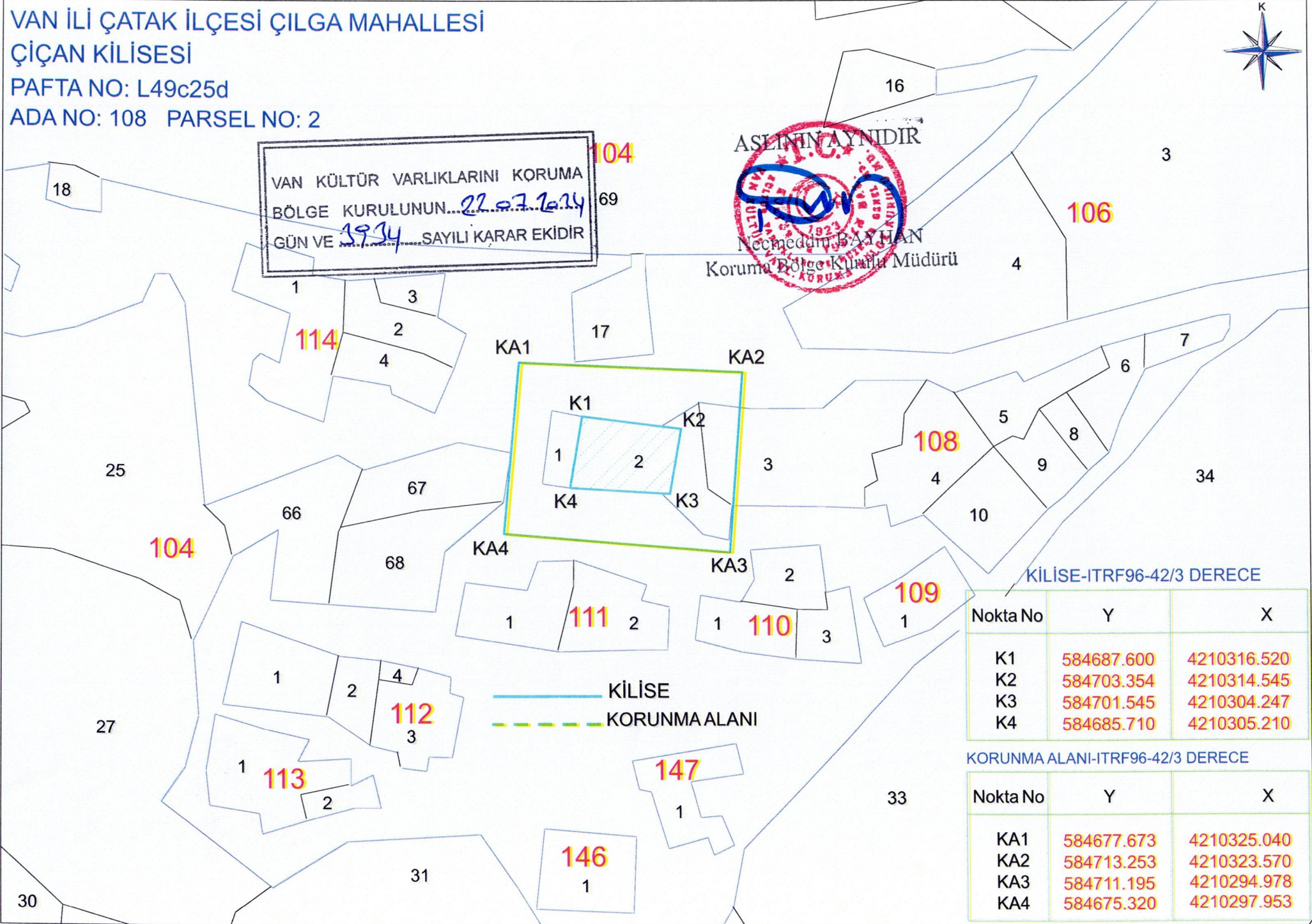

KİLİSE-ITRF96-42/3 DERECE

Nokta No	Y	X
K1	584687.600	4210316.520
K2	584703.354	4210314.545
K3	584701.545	4210304.247
K4	584685.710	4210305.210

KORUNMA ALANI-ITRF96-42/3 DERECE

Nokta No	Y	X
KA1	584677.673	4210325.040
KA2	584713.253	4210323.570
KA3	584711.195	4210294.978
KA4	584675.320	4210297.953