

T.C.  
KÜLTÜR VE TURİZM BAKANLIĞI  
DİYARBAKIR KÜLTÜR VARLIKLARINI  
KORUMA BÖLGE KURULU  
KARAR

**Toplantı Tarihi ve No. : 23.05.2024-425**  
**Karar Tarihi ve No. : 23.05.2024-10551**  
**Dosya No : 23.00.95**

**Toplantı Yeri**  
**DİYARBAKIR**

-1-

Elazığ İli, Merkez, Uzuntarla (Erzurük) Köyü sınırları içerisinde yer alan, I. derece arkeolojik sit alanı olarak tescilli Uzuntarla (Erzurük) Höyüğü sit sınırları içerisinde kalan taşınmazların kadastral bilgileri, 3402 sayılı Kadastro Kanununun 22/A maddesi gereğince yapılan kadastro yenileme işlemi sonucunda değiştiğinden Uzuntarla (Erzurük) Höyüğü'nün tescil kaydının güncellenmesi ve Geçiş Dönemi Koruma ve Kullanma Koşullarının belirlenmesi ile sit sınırlarındaki hatanın düzeltilmesi amacıyla yapılan irdeleme çalışmalarına ilişkin; Uzuntarla (Erzurük) Höyüğü'nün I. derece arkeolojik sit alanı olarak tescil edildiği Diyarbakır Kültür ve Tabiat Varlıklarını Koruma Bölge Kurulunun 16.12.2009 tarih ve 2711 sayılı kararı, sit alanı sınırlarının sayısallaştırılmasına ilişkin Diyarbakır Kültür Varlıklarını Koruma Bölge Kurulunun 20.03.2015 tarih ve 3172 sayılı kararı ile Diyarbakır Kültür Varlıklarını Koruma Bölge Kurulu Müdürlüğünün 03.05.2024 tarih ve 2675304 sayılı uzman raporu okundu. Ekleri (tescil fişi, sit alanı krokisi) ile konuya ilişkin bilgi belgeler incelendi. Yapılan görüşmeler sonunda;

Elazığ İli, Merkez, Uzuntarla (Erzurük) Köyü sınırları içerisinde yer alan, I. derece arkeolojik sit alanı olarak tescilli Uzuntarla (Erzurük) Höyüğü I. derece arkeolojik sit alanı sınırlarına ilişkin yapılan irdeleme çalışmaları sonucunda hazırlanan Diyarbakır Kültür Varlıklarını Koruma Bölge Kurulu Müdürlüğünün 03.05.2024 tarih ve 2675304 sayılı uzman raporu ve eki olan bilgi-belgeler ile sit sınırları içerisinde kalan taşınmazların değişen kadastral bilgileri doğrultusunda, Uzuntarla (Erzurük) Höyüğü'nün tescil kaydı ile I. derece arkeolojik sit alanı sınırlarının ekli koordinatlı krokide gösterildiği şekilde belirlenerek güncellenmesine ve bu doğrultuda güncellenen tescil fişinin uygun olduğuna,

-13.03.2012 tarih ve 28232 Resmi Gazetede yayımlanarak yürürlüğe giren "Korunması Gerekli Taşınmaz Kültür Varlıklarının ve Sitlerin Tespit ve Tescili Hakkında Yönetmelik" gereğince; Uzuntarla (Erzurük) Mahallesi, özel mülkiyetlere ait 119 ada 35 ve 36 nolu parsellerin tapu kütüklerinin beyanlar hanesine "I. derece arkeolojik sit alanıdır" şerhinin; özel mülkiyetlere ait 119 ada 3, 4, 33, 34 ve 39 nolu parsellerin tapu kütüklerinin beyanlar hanesine ise "Bir kısmı I. derece arkeolojik sit alanıdır" şerhinin ifade edildiği şekilde konulmasına ve bu işlemlere ait bilgi-belgelerin Diyarbakır Kültür Varlıklarını Koruma Bölge Kurulu Müdürlüğüne iletilmesine,

-Uzuntarla (Erzurük) Höyüğü I. derece arkeolojik sit alanı sınırları içerisinde yapılacak olan her türlü fiziki ve inşai (ifraz, tevhit, yeni parsel ihdası, imar uygulaması dâhil) uygulama öncesinde Koruma Bölge Kurulundan izin alınması gerektiğine ve sit sınırları içerisinde aykırı kullanımlar ile kaçak kazıların önlenmesine yönelik güvenlik önlemlerinin ilgili idarelerce alınmasına,

-Kültür ve Tabiat Varlıklarını Koruma Yüksek Kurulu'nun Arkeolojik Sitler, Koruma ve Kullanma Koşulları başlıklı 05.11.1999 gün ve 658 sayılı İlke Kararı doğrultusunda, Uzuntarla (Erzurük) Höyüğü I. (Birinci) Derece Arkeolojik Sit Alanının Geçiş Dönemi Koruma ve Kullanma Koşullarının;

1-Korumaya yönelik bilimsel çalışmalar dışında aynen korunacak sit alanıdır.

2-Kesinlikle hiçbir yapılaşmaya izin verilmemesine, imar planlarında aynen korunacak sit alanı olarak belirlenmesine, bilimsel amaçlı kazıların dışında hiçbir kazı yapılamayacağına,

**T.C.**  
**KÜLTÜR VE TURİZM BAKANLIĞI**  
**DİYARBAKIR KÜLTÜR VARLIKLARINI**  
**KORUMA BÖLGE KURULU**  
**KARAR**

**Toplantı Tarihi ve No. : 23.05.2024-425**  
**Karar Tarihi ve No. : 23.05.2024-10551**  
**Dosya No : 23.00.95**

**Toplantı Yeri**  
**DİYARBAKIR**

-2-

- 3-Resmi ve özel kuruluşlarca zorunlu durumlarda yapılacak alt yapı uygulamaları için müze müdürlüğünün ve varsa kazı başkanının görüşüyle konunun koruma kurulunda değerlendirilmesine,
- 4-Yeni tarımsal alanların açılmamasına, yalnızca sınırlı mevsimlik tarımsal faaliyetlerin devam edebileceğine, koruma kurullarınca uygun görülmesi halinde seracılığa devam edilebileceğine,
- 5-Höyükte toprağın sürülmesine dayanan tarımsal faaliyetlerin kesinlikle yasaklanmasına, ağaçlandırmaya gidilmemesine, yalnızca mevcut ağaçlardan ürün alınabileceğine,
- 6-Taş, toprak, kum vb. alınmamasına, kireç, taş, tuğla, mermer, kum, maden vb. ocakların açılmamasına, toprak, curuf, çöp, sanayi atığı vb. malzeme dökülmemesine,
- 7-Taşınmaz kültür varlıklarının mahiyetine tesir etmeyecek şekilde ilgili koruma kurulundan izin almak koşuluyla birleştirme (tevhit) ve ayırma (ifraz) yapılabileceğine, şeklinde belirlenmesine karar verildi.

İçesi : MERKEZ  
Mah/Köy : UZUNTARLA(ERZÜRÜK)  
Alan : UZUNTARLA(ERZÜRÜK) HÖYÜĞÜ  
Tamamı Sıt Alanında Kalan Ada/Parsel : 119 / 35, 36  
Bir Kısmı Sıt Alanında Kalan Ada/Parsel : 119 / 3, 4, 33, 34, 39

T.C.  
Diyarbakır Kültür Varlıklarını  
Koruma Bölge Kurulunun  
23.05.2024 tarih ve 10551  
Sayılı Karar Eki dir.

N  
2000

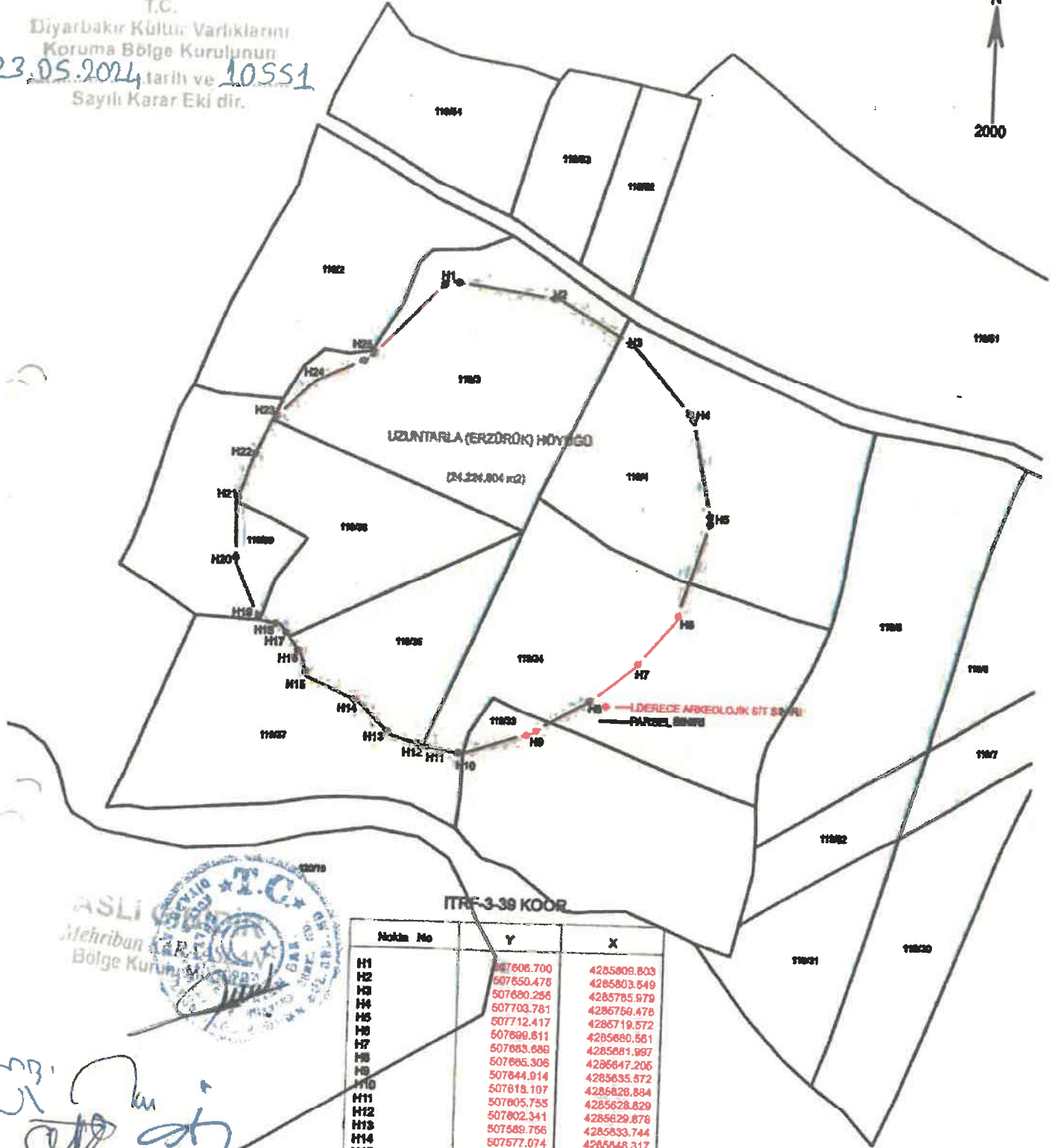

Handwritten signatures and initials in blue ink.

Nokta No	Y	X
H1	507606.700	4285809.803
H2	507650.476	4285803.549
H3	507660.256	4285785.979
H4	507703.781	4285759.476
H5	507712.417	4285719.572
H6	507699.811	4285680.561
H7	507683.689	4285681.997
H8	507695.306	4285647.205
H9	507644.914	4285635.872
H10	507618.107	4285628.884
H11	507605.755	4285628.629
H12	507602.341	4285629.678
H13	507589.756	4285633.744
H14	507577.074	4285648.317
H15	507566.361	4285655.518
H16	507553.718	4285663.832
H17	507548.700	4285670.675
H18	507545.198	4285675.283
H19	507536.971	4285676.664
H20	507527.316	4285699.077
H21	507526.674	4285722.242
H22	507532.496	4285739.343
H23	507539.619	4285764.384
H24	507556.075	4285769.899
H25	507578.823	4285779.130

Mehmet ÖZKAYA  
Harita Mühendisi