

T.C.
KÜLTÜR VE TURİZM BAKANLIĞI
ANTALYA KÜLTÜR VARLIKLARINI KORUMA BÖLGE KURULU
KARAR

Ek-1

Toplantı Tarihi ve No.:11.07.2024/483
Karar Tarihi ve No. :11.07.2024/17930

Toplantı Yeri
KAŞ

Antalya İli, Korkuteli İlçesi, Küçükköy Yaylası Mahallesi, mera alanı olarak tanımlı, 128 ada 426 parselde tespit edilen Çağıl-tümülüs mezarların tesciline ilişkin Antalya Kültür Varlıklarını Koruma Bölge Kurulu Müdürlüğünün 21.05.2024 tarih ve 5163920 sayılı yazısı, Korkuteli Belediye Başkanlığının 05.06.2024 tarih ve 2541/4153 sayılı yazısı, Antalya Büyükşehir Belediye Başkanlığının 07.06.2024 tarih ve 408156 sayılı yazısı, Korkuteli Milli Emlak Şefliğinin 07.06.2024 tarih ve 9713247 sayılı yazısı, Antalya Çevre, Şehircilik ve İklim Değişikliği İl Müdürlüğünün 13.06.2024 tarih ve 9758415 sayılı yazısı, Antalya Su ve Atıksu İdaresi Genel Müdürlüğünün 01.07.2024 tarih ve 183631 sayılı yazısı, Antalya Kültür Varlıklarını Koruma Bölge Kurulu Müdürlüğünün 08.07.2024 tarih ve 2793849 kayıt numaralı uzman raporu okundu, ekleri ve dosyası incelendi, yapılan görüşmeler sonucunda;

Antalya İli, Korkuteli İlçesi, Küçükköy Yaylası Mahallesi, mera alanı olarak tanımlı, 128 ada 426 parselde tespit edilen Çağıl-tümülüs mezarların 2863 sayılı Yasanın 3. ve 6. maddelerinde tanımlanan nitelikleri taşıdığı,

Konuya ilişkin aynı yasanın 7. maddesi ile Korunması Gerekli Taşınmaz Kültür Varlıklarının ve Sitlerin Tespit ve Tescili Hakkında Yönetmeliğin 6. maddesi gereği ilgili Kurum görüşlerinin Kurul Müdürlüğünce istendiği,

Korkuteli Belediye Başkanlığı, Korkuteli Milli Emlak Şefliği, Antalya Çevre, Şehircilik ve İklim Değişikliği İl Müdürlüğü, Antalya Büyükşehir Belediye Başkanlığının tescile yönelik olumsuz bir görüşünün olmadığı, Antalya Su ve Atıksu İdaresi Genel Müdürlüğünün teknik tesis ve alt yapı uygulamalarının yapımına izin verilmesi şartıyla uygun görüş verdiğinin Kurulumuza sunulan bilgi ve belgelerden anlaşıldığına,

Buna göre, geneli çağıl-tümülüs mezarlardan oluşan alanların I. Derece Arkeolojik Sit Alanı olarak tescil edilmesine (2 adet), sit sınırlarının kararımız eki 1/25000 ölçekli haritada gösterildiği şekliyle belirlenmesine, tescil fişlerinin uygun bulunduğu (olumlu),

Sit Alanları içerisinde tamamen ya da kısmen kalan taşınmazların ilgili Kadastro Müdürlüğünce Kurul Müdürlüğüne bildirilmesine, bu işlem sonrasında taşınmazların tapu kayıtlarına tamamen ya da kısmen kaldırıldığına dair ilgili şerhlerin konulmasının sağlanmasına,

İlgili Kurumlarca kaçak kazıların önlenmesi, can ve mal güvenliği açısından gerekli tedbirlerin alınmasına,

I. Derece Arkeolojik Sit Alanlarında, 2863 sayılı yasanın 17. maddesi gereği her ölçekteki plan uygulamasının durdurulmasına,

Aynı Kanun maddesinde yer alan, Koruma amaçlı imar planı yapılıncaya kadar, koruma bölge kurulu tarafından geçiş dönemi koruma esasları ve kullanma şartlarının belirleneceği hükmü ile Koruma Yüksek Kurulunun Arkeolojik Sit Alanlarına ilişkin ilke kararlarında yer alan, I. Derece Arkeolojik Sit Alanlarıyla ilgili hükümler dikkate alındığında;

-Kültür ve Turizm Bakanlığınca yapılacak ören yeri düzenlemesi kapsamında Kurulumuz izni alınarak yapılacak yapılar dışında yeni yapı yapılamayacağı,

-Bu alanların imar planlarında aynen korunacak sit alanı olarak belirlenmesi,

-Bilimsel amaçlı kazıların dışında hiçbir kazı yapılamayacağı,



T.C.
KÜLTÜR VE TURİZM BAKANLIĞI
ANTALYA KÜLTÜR VARLIKLARINI KORUMA BÖLGE KURULU
KARAR

Ek-1

Toplantı Tarihi ve No.:11.07.2024/483
Karar Tarihi ve No. :11.07.2024/17930

Toplantı Yeri
KAŞ

-2-

-Resmi ve özel kuruluşlarca zorunlu durumlarda yapılacak alt yapı uygulamaları için Müze Müdürlüğü görüşüyle konunun, çalışmaya ilişkin detaylarıyla birlikte ilgili Kurumlarca değerlendirilmek üzere Kurulumuza iletilmesi,

-Yeni tarımsal alanların açılmaması, yalnızca sınırlı mevsimlik tarımsal faaliyetlerin devam edebileceği,

-Alanda varsa mevcut seraların yenilenmesine ilişkin taleplerin, seraların yasal durumları ve ilgili kurumların görüşleriyle birlikte Kurulumuza sunulması,

-Höyük ve tümülüslerde toprağın sürülmesine dayanan tarımsal faaliyetlerin kesinlikle yasaklanması, ağaçlandırmaya gidilmemesi, yalnızca mevcut ağaçlardan ürün alınabileceği,

-Taş, toprak, kum vb. alınmaması, kireç, taş, tuğla, mermer, kum, maden vb. ocakların açılmaması, toprak, cüruf, çöp, sanayi atığı ve benzeri malzeme dökülmemesi,

-Ören yeri olarak belirlenmesi durumunda gezi yolu düzenlemesi, meydan tanzimi, açık otopark, WC, bilet gişesi, bekçi kulübesi gibi ünitelerin Kurulumuzdan izin alınarak yapılabileceği, bilimsel kazıların devam etmesi ve alanda bulunan yapıların korunması konusunda ihtiyaç duyulan mekânların (laboratuvar, atölye, depolama, sergileme üniteleri vb.), kazı evi, denetimli şantiye, meydan tanzimi, güvenlik ve satış üniteleri, kafeterya, açık otopark, tuvalet, bilet gişeleri vb. uygulamaların, çevre düzenleme projesi hazırlanıncaya kadar geçici olarak Kurulumuz izniyle yapılabileceği,

-Varsa alanda bulunan ve günümüzde halen kullanılan umuma açık mezarlıklarda sadece defin işlemlerinin gerçekleştirilebileceği,

-Taşınmaz kültür varlıklarının mahiyetine tesir etmeyecek şekilde birleştirme (tevhit) ve ayırma (ifraz) işlemlerinin, ilgili encümen kararları, kurum ve Müze Müdürlüğü görüşleriyle birlikte Kurulumuza iletilmesi,

-Kamu düzeni veya güvenliğinin olağan hayatı durduracak veya kesintiye uğratacak şekilde bozulduğu ya da doğal afet yaşanan yerlerde, yapılmasında zorunluluk bulunan geçici uygulamalara ilişkin, zemine en az müdahale edilecek şekilde hazırlanan ve süresi belirlenen projelerin Kurulumuzda değerlendirilebileceğine, projesi Kurulumuzca uygun görülen geçici uygulamaların Kültür ve Turizm Bakanlığınca oluşturulacak bilim kurulu denetiminde yapılabileceği hususlarının koruma amaçlı imar planı yapılıncaya kadar, geçiş dönemi koruma esasları ve kullanma şartları olarak belirlenmesine,

-Bunun dışında, I. Derece Arkeolojik Sit Alanlarında, Koruma Yüksek Kurulu ilke kararlarında yer alan hükümler çerçevesinde Kurulumuz izni alınarak uygulamaların gerçekleştirilmesine,

-Yasada belirtilen süre içerisinde, ilgili Kurumlarca Koruma Amaçlı İmar Planının hazırlatılarak Meclis kararıyla birlikte Kurulumuza iletilmesine,

M. GÜL
Bölge Kurulu Müdürü V.

T.C.
KÜLTÜR VE TURİZM BAKANLIĞI
ANTALYA KÜLTÜR VARLIKLARINI KORUMA BÖLGE KURULU
KARAR

Ek-1

Toplantı Tarihi ve No.:11.07.2024/483
Karar Tarihi ve No. :11.07.2024/17930

Toplantı Yeri
KAŞ

-3-

I. Derece Arkeolojik Sit Alanı içinde GES proje faaliyetine yönelik herhangi bir uygulamada bulunulmasının uygun bulunmadığına (olumsuz) karar verildi.



BAŞKAN
Prof.Dr. Osman ERAVŞAR
(BULUNMADI)

BAŞKAN YARDIMCISI
Prof.Dr. H.Sabri ALANYALI
İMZA

Üye
Mesut BAYAT
İMZA

Üye
İlhan KAYMAZ
İMZA

Üye
Belgin ŞAHİN
İMZA

Üye
Bekir Cenap ALTIPARMAK
İMZA

Üye
Mevlûde Ezgi ŞAHİN
İMZA

Üye
Ant.Büyükşehir Bld.Tem.
(BULUNMADI)

Üye
Taner ZORBAZ
Korkuteli Bld. Tem.
İMZA

Üye
Tahir AKSEKİLİ
Ant.Elmalı Müze Md.V.
İMZA

Üye

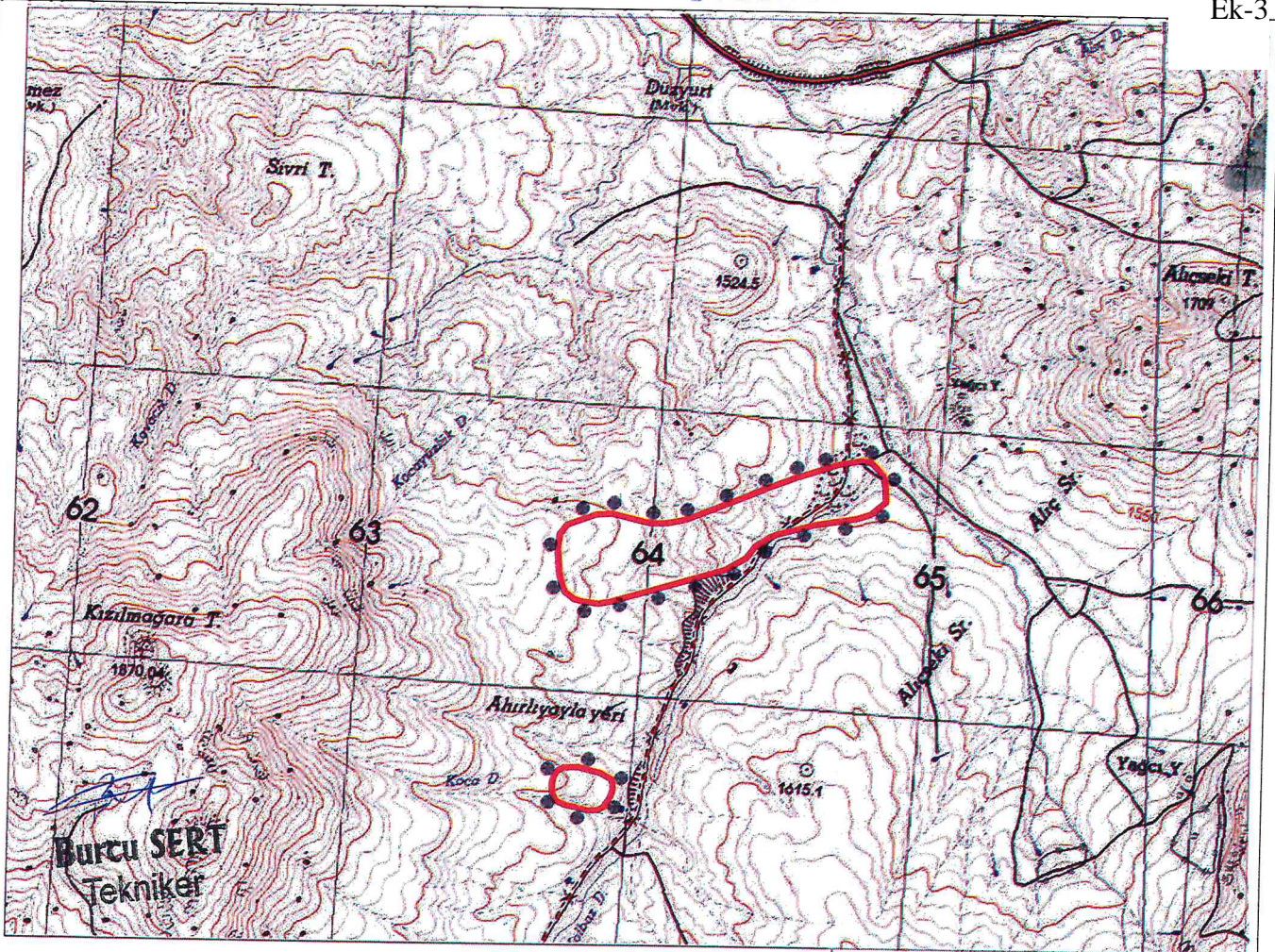

ANTALYA İLİ, KORKUTELİ İLÇESİ, KÜÇÜKKÖY YAYLASI MAHALLESİ

I. DERECE ARKEOLOJİK SİT SINIRI

PAFTA NO: N23-C-2

U.T.M. 6 DATUM: ED50 D.O.M.: 33

ÖLÇEK: 1/25000

T.C.

KÜLTÜR VE TURİZM BAKANLIĞI
ANTALYA K.V.K. Bölge Kurulunun

11.07.2024 tarih ve 17930 sayılı karar ekidir.

.....
Başkan
.....
Üye
.....
Üye
.....
Üye
.....
Üye

.....
Temsilci Üye.....
Temsilci Üye.....
Temsilci Üye

.....
Başkan Yardımcısı
.....
Üye
.....
Üye
.....
Temsilci Üye

.....
Temsilci Üye.....
Temsilci Üye.....
Temsilci Üye

KTB (ANTALYA KÜLTÜR
VARLIKLARINI KORUMA BÖLGE
KURULU MUDURLUĞU)
Kayıt Sayısı: 2793849
08.07.2024 14:53:42 tarihinde
Gözetmen ÖZKAN teslim almıştır

Nokta No	Y	X
1ARK/1	231495.555	4117598.859
1ARK/2	231089.878	4117482.241
1ARK/3	231046.351	4117474.708
1ARK/4	230991.942	4117481.404
1ARK/5	230960.133	4117489.775
1ARK/6	230926.651	4117514.887
1ARK/7	230915.789	4117539.999
1ARK/8	230905.724	4117576.830
1ARK/9	230898.190	4117665.559
1ARK/10	230904.887	4117717.457
1ARK/11	230929.162	4117749.265
1ARK/12	231032.958	4117786.096
1ARK/13	231087.367	4117789.445
1ARK/14	231120.013	4117781.911
1ARK/15	231224.516	4117757.006
1ARK/16	231282.717	4117758.824
1ARK/17	231350.011	4117771.556
1ARK/18	231734.922	4117921.134
1ARK/19	231886.640	4117969.382
1ARK/20	231965.562	4117983.750
1ARK/21	232003.230	4117977.053
1ARK/22	232044.246	4117935.200
1ARK/23	232053.454	4117891.672
1ARK/24	232056.378	4117842.680
1ARK/25	232004.062	4117799.062
1ARK/26	231952.908	4117782.786
1ARK/27	231809.328	4117760.116
1ARK/28	231691.325	4117728.726
1ARK/29	231651.686	4117715.058
1ARK/30	231800.808	4117681.453
1ARK/31	231568.501	4117640.083
1ARK/32	230949.151	4116774.105
1ARK/33	230912.878	4116788.753
1ARK/34	230900.322	4116816.655
1ARK/35	230898.578	4116849.906
1ARK/36	230905.553	4116876.064
1ARK/37	230917.761	4116894.084
1ARK/38	230938.106	4116905.129
1ARK/39	230989.679	4116906.873
1ARK/40	231070.641	4116886.527
1ARK/41	231106.100	4116866.182
1ARK/42	231111.681	4116851.533
1ARK/43	231113.076	4116829.211
1ARK/44	231105.403	4116804.100
1ARK/45	231082.384	4116768.524
1ARK/46	231062.155	4116757.363
1ARK/47	231030.067	4116755.968