

KARAR

Toplantı No. ve Tarihi : 430 – 24.07.2024
Karar No. ve Tarihi : 7824 - 24.07.2024

Toplantı Yeri
KAYSERİ

Yozgat İli, Çayıralan İlçesi, Curali Köyü, Esentepe Mahallesinde bulunan, mülkiyeti Hazineye ait 106 ada, 58 parselde yer alan “**İnönü Mevkii Arkeolojik Yerleşimi**” nin 2863 sayılı Kanununun 6. Maddesi kapsamına giren özellikler taşıması nedeniyle 3. derece arkeolojik sit alanı olarak tescil edilmesine;

- Bu doğrultuda hazırlanan ve kararımız eki olan 1/2000 ölçekli kadastral harita ile sit fişinin uygun olduğuna;
- , Curali Köyü, Esentepe Mahallesi, 106 ada, 58 parselin pafta, fen klasörü ve tapu kütüğü beyanlar hanesine “**Bir Kısmı 3. Derece Arkeolojik Sit Alanıdır**” şerhinin ilgili Tapu ve Kadastro Müdürlüklerince 13.03.2012 tarih ve 28232 sayılı Resmi Gazetede yayımlanarak yürürlüğe giren “Korunması Gerekli Taşınmaz Kültür Varlıklarının ve Sitlerin Tespit ve Tescili Hakkında Yönetmelik” gereği verilmesine ve işlem sonucuna ilişkin bilgi ve belgelerin Koruma Bölge Kurulu Müdürlüğüne iletilmesine;
- Sit alanında tahribata neden olunmaması için taşınmazın belli aralıklarla kolluk kuvvetlerince kontrolünün sağlanmasına;
- Sit alanına yönelik ilgili kurumlar tarafından süresi içinde Koruma Amaçlı İmar Planı hazırlanmasına; Koruma Amaçlı İmar Planı yapılıncaya kadar “**İnönü Mevkii Arkeolojik Yerleşimi**” nin 3. Derece Arkeolojik Sit alanına yönelik “**Geçiş Dönemi Yapılaşma Koşulları**”nın; aşağıda belirtildiği gibi belirlenmesine;

- 1) Günümüz koşullarının gerektirdiği alt yapı hizmetleri ve çevre düzenlemesinin proje aşamasından itibaren kültür katmanlarına zarar vermeyecek ve toprak kullanımını en alt düzeyde tutacak biçimde ele alınmasına; yol, su, kanalizasyon, elektrik, telefon gibi alt yapı projelerinin Koruma Bölge Kurulunca değerlendirilmesine;
- 2) Taşınmaz kültür varlıklarının mahiyetine tesir etmeyecek şekilde Koruma Bölge Kurulundan izin almak koşuluyla birleştirme (tevhit) ve ayırma (ifraz) yapılmasına;
- 3) Bu alanlarda ilgili idarelerce inşaat izni verilmeden önce Müze Müdürlüğü uzmanları tarafından sondaj kazısı gerçekleştirilerek sondaj sonuçlarının bu alanlarla ilgili varsa kazı başkanının görüşleriyle birlikte Müze Müdürlüğüne Koruma Bölge Kuruluna iletdikten sonra Koruma Bölge Kurulunca karar alındıktan sonra uygulanması ve yeni yapılanmalarda kazı yapılarak bodrum kat oluşturulmamasına;
- 4) Bu alanlarda taş, toprak, kum vb. alınmayacak, kireç, taş, tuğla, mermer, kum, maden vb. ocaklarının açılmayacak, toprak, cüruf, çöp, sanayi atığı vb. malzeme dökülmemesi gerektiğine,

karar verildi.

T.C.
KÜLTÜR VE TURİZM BAKANLIĞI
Kayseri Kültür Varlıklarını Koruma Bölge Kurulu

Ek-2

KARAR

Toplantı No. ve Tarihi : 430 – 24.07.2024
Karar No. ve Tarihi : 7824 - 24.07.2024

Toplantı Yeri
KAYSERİ

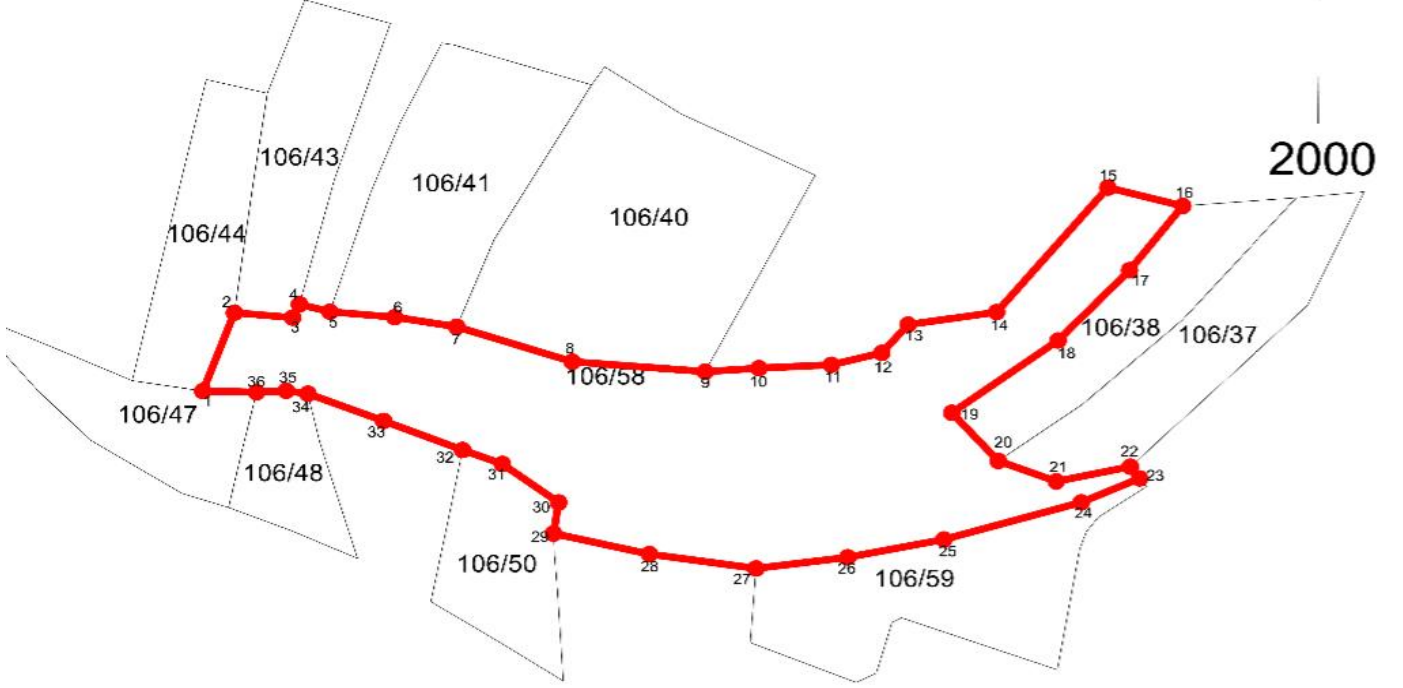

3 DERECELİK ITRF KOORDİNAT

Nokta No	Y	X
1	465914.986	4349673.782
2	465923.176	4349695.482
3	465938.246	4349694.092
4	465940.046	4349697.802
5	465947.956	4349695.732
6	465964.716	4349694.222
7	465980.806	4349691.562
8	466010.766	4349681.893
9	466045.296	4349679.163
10	466059.245	4349680.103
11	466078.075	4349681.043
12	466091.105	4349684.333
13	466097.935	4349692.153
14	466120.855	4349695.623
15	466149.725	4349730.092
16	466169.125	4349725.013
17	466155.345	4349707.243
18	466136.775	4349687.753
19	466109.265	4349667.763
20	466121.305	4349654.453
21	466136.345	4349648.783
22	466155.535	4349652.863
23	466157.945	4349649.623
24	466142.795	4349642.983
25	466107.185	4349632.724
26	466082.275	4349627.793
27	466058.495	4349624.713
28	466030.845	4349628.673
29	466005.906	4349634.373
30	466007.226	4349642.963
31	465992.636	4349653.603
32	465982.336	4349657.473
33	465961.856	4349665.513
34	465942.226	4349673.043
35	465936.576	4349673.862
36	465928.926	4349673.442

6 DERECELİK ED50 KOORDİNAT

Nokta No	Y	X
1	724722.007	4351277.773
2	724729.475	4351299.737
3	724744.586	4351298.848
4	724746.262	4351302.616
5	724754.238	4351300.809
6	724771.043	4351299.855
7	724787.215	4351297.730
8	724817.486	4351289.057
9	724852.094	4351287.473
10	724866.009	4351288.875
11	724884.801	4351290.439
12	724897.717	4351294.160
13	724904.286	4351302.204
14	724927.083	4351306.433
15	724954.800	4351341.849
16	724974.362	4351337.414
17	724961.176	4351319.193
18	724943.258	4351299.094
19	724916.421	4351278.198
20	724928.898	4351265.292
21	724944.121	4351260.123
22	724963.169	4351264.838
23	724965.686	4351261.679
24	724950.761	4351254.539
25	724915.503	4351243.101
26	724890.765	4351237.347
27	724867.096	4351233.479
28	724839.324	4351236.521
29	724814.203	4351241.392
30	724815.238	4351250.023
31	724800.300	4351260.175
32	724789.875	4351263.702
33	724769.136	4351271.060
34	724749.263	4351277.937
35	724743.587	4351278.569
36	724735.954	4351277.896