



T.C.

**KÜLTÜR VE TURİZM BAKANLIĞI**  
**İZMİR 2 NUMARALI KÜLTÜR VARLIKLARINI KORUMA BÖLGE KURULU**  
**KARAR**

TOPLANTI TARİHİ VE NO : 01.08.2024-737

**45.10/30**

KARAR TARİHİ VE NO : 01.08.2024- 20455

Toplantı Yeri  
İZMİR

Manisa ili, Saruhanlı İlçesi, Kemiklidere Mahallesinde şahıs ve hazine mülkiyetinde kayıtlı alanda bulunan Mülga İzmir 2 Numaralı Kültür ve Tabiat Varlıklarını Koruma Bölge Kurulunun 20.04.2005 tarihli ve 758 sayılı kararı ile 1. (birinci ) derece Arkeolojik sit olarak tescillenen Göztepe Tümülüslerinin karar eki sit paftasına yönelik Kültür Varlıkları ve Müzeler Genel Müdürlüğünün 07.03.2014 tarihli ve 47392 sayılı yazısı gereği TUES çalışması kapsamında sayısallaştırma programı dahilinde sit paftasının yeniden düzenlenmesine ilişkin Kurul Müdürlüğü uzmanlarınca hazırlanan 10.07.2024 tarih ve 2797924 sayılı rapor okundu, ekleri ve işlem dosyası incelendi, yapılan görüşmeler sonunda;

Manisa ili Saruhanlı İlçesi Kemiklidere Mahallesinde Mülga İzmir 2 Numaralı Kültür ve Tabiat Varlıklarını Koruma Bölge Kurulunun 20.04.2005 tarihli ve 758 sayılı kararı ile 1. (birinci ) derece Arkeolojik sit olarak tescillenen alanın kararımız eki 1/5000 ölçekli kadastral pafta üzerinde işaretlendiği şekli ve “Göztepe Tümülüsleri ” adı ile 1. (birinci) Derece Arkeolojik sit olarak tescil edilmesine, Mülga İzmir 2 Numaralı Kültür ve Tabiat Varlıklarını Koruma Bölge Kurulunun 20.04.2005 tarihli ve 758 sayılı kararı iptaline, ekli tescil fişinin uygun olduğuna karar verildi.

MANİSA İLİ, SARUHANLI İLÇESİ, KEMİKLİDERE MAHALLESİ  
(GÖZTEPE MEVKİ, TUMULUS, ÖLÇEK:1/5000)

Ek-2

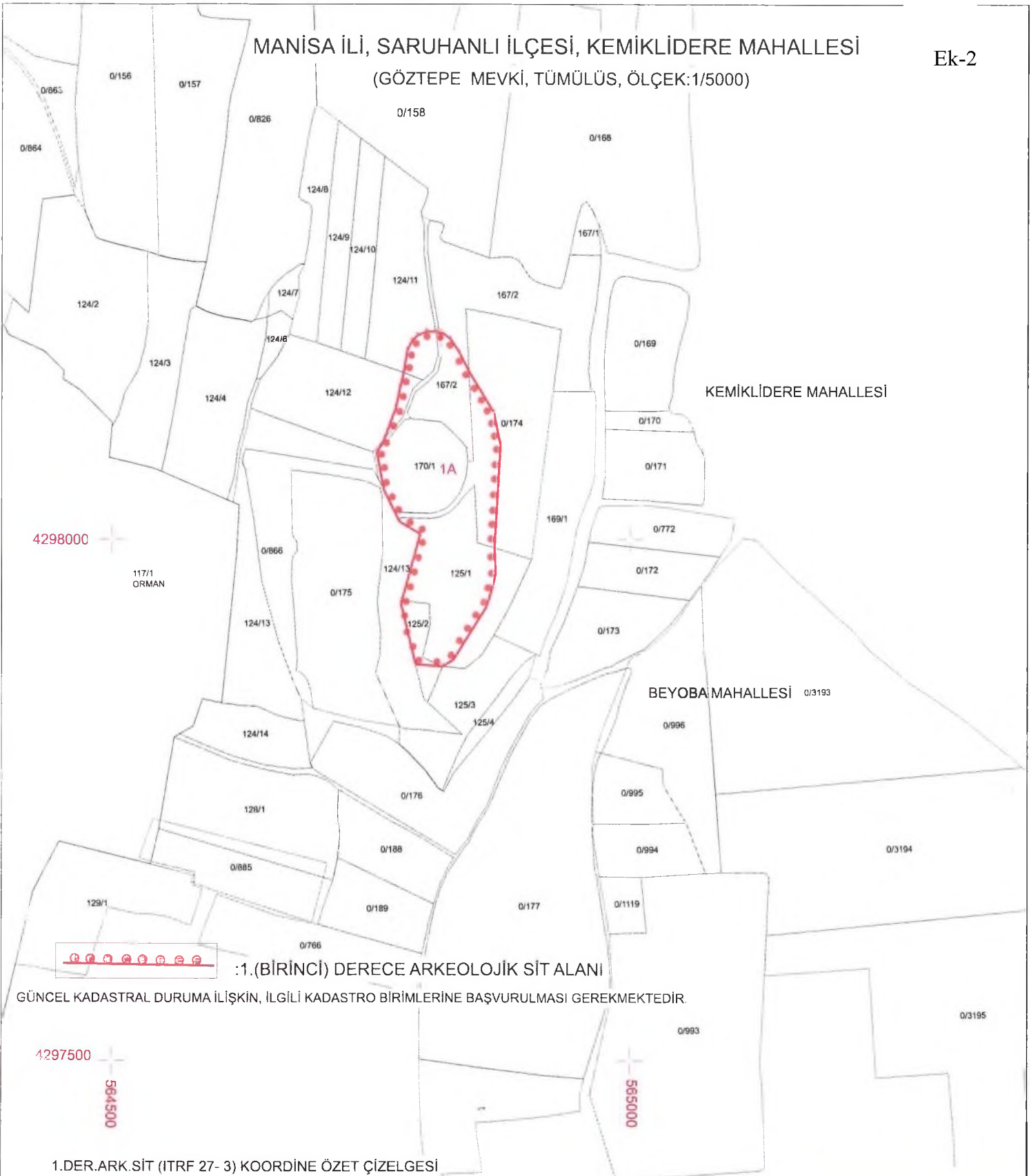

:1.(BİRİNCİ) DERECE ARKEOLOJİK SİT ALANI

GÜNCEL KADASTRAL DURUMA İLİŞKİN, İLGİLİ KADASTRO BİRİMLERİNE BAŞVURULMASI GEREKMEKTEDİR.

1.DER.ARK.SİT (ITRF 27- 3) KOORDİNE ÖZET ÇİZELGESİ

Nokta No	Y	X	Nokta No	Y	X
1	564818.887	4298197.610	2	564826.462	4298191.682
3	564835.024	4298178.838	4	564844.140	4298160.993
5	564868.280	4298121.234	6	564874.867	4298090.222
7	564871.299	4298029.568	8	564869.069	4297991.592
9	564870.438	4297966.963	10	564866.626	4297952.288
11	564861.480	4297935.707	12	564829.651	4297884.438
13	564819.051	4297877.875	14	564793.055	4297879.953
15	564784.596	4297914.436	16	564778.818	4297937.988
17	564779.704	4297941.188	18	564797.425	4298005.208
19	564777.334	4298016.687	20	564762.203	4298047.590
21	564755.366	4298083.099	22	564762.808	4298095.257
23	564773.873	4298126.482	24	564777.711	4298145.541
25	564781.150	4298159.605	26	564784.394	4298180.423
27	564788.894	4298189.688	28	564794.188	4298194.982
29	564803.189	4298198.884	30	564811.825	4298198.884
31	564815.561	4298197.721			

AVRUPA KONSEYİ	KÜLTÜREL VARLIKLARI KORUMA ENVANTERİ	K.V.K.E.	S i T	ENVANTER NO	4 5 . 1 0 / 3 0	
T Ü R K İ Y E	KÜLTÜR VARLIKLARI VE MÜZELER GENEL MÜDÜRLÜĞÜ			HARİTA NO		
İLİ : Manisa	İLÇESİ: Saruhanlı	MAHALLE - KÖY VEYA MEVKİİ: Kemiklidere Mahallesi Göztepe Mevkii	KADASTRO PAFTA :	ADA	PARSEL	
ADI : Göztepe Tümülüsleri (2 adet)						
GENEL TANIM : Beyoba Mahalle yerleşim alanının yaklaşık 2,2 km kuzeybatısında Kemiklidere Mahalle yerleşiminin yaklaşık 3 km kuzeydoğusunda tarla yolları ile ulaşım sağlanmaktadır alan kısmen ekili dikili tarla kısmen zeytinlik saha üzerinde yer almakta olup alanda yer alan Tümülüslerden biri tarımsal faaliyetler neticesinde yükseltisini büyük oranda kaybetmiş olup kuzey bölümde yer alan Tümülüs 100 m çapında ve yaklaşık 15 m yükseltisi ile tüm ovoidan rahatlıkla görülebilmektedir. Tümülüs üzerinde geçmiş yıllarda açıldığı görülen kaçak kazı çukurlarının kendiliğinden zaman içerisinde kapandığı görülmektedir. tümülüsün mezar odasına ulaşıldığına ilişkin herhangi bir emare bulunmamaktadır.						
ŞİMDİKİ TEHLİKELER : Kaçak Kazılar						
ŞİMDİKİ DURUM : Tarla -						
SİT POTANSİYELİ : 1, (birinci) Arkeolojik Sit			KORUMA DERESESİ/ 1. (birinci)			
ŞİMDİKİ KORUMA : Yok.			KONTROL EDEN			
ONERİLEN KORUMA : ilgili yerel yönetim ve güvenlik birimince alanın sık sık kontrolünün yapılması ve yerel halkın konuya ilişkin bilgilendirilmesi korumaya ilişkin ivedilikle alınması gereken önlemlerdir.			KORUMA KURULU KARARLARI			
YAYIN DİZİSİ			REVİZYON			
GÖZLEMLER Tümülüsler İzmir 2 Numaralı Kültür ve Tabiat Varlıklarını Koruma Bölge Kurulunun 20.04.2005 tarihli ve 758 sayılı kararı ile 1. Derece arkeolojik sit olarak tescilli olup TUES çalışması kapsamında sayısallaştırma programı dahilinde sit paftasının yeniden düzenlenmiştir.			KORUMA KURULU ONAYI			

HARİTALAR

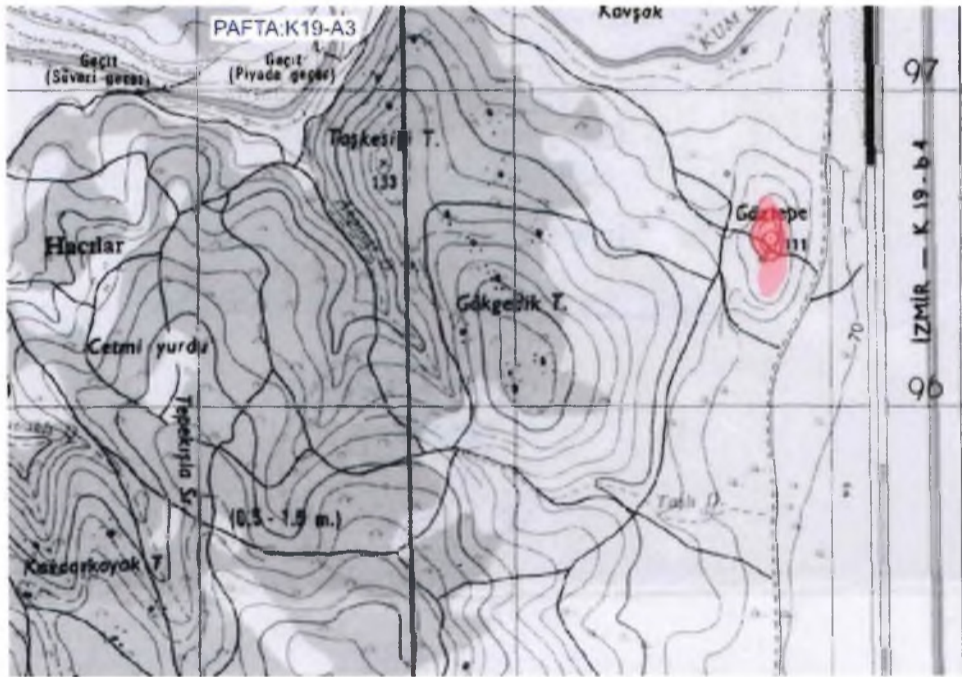

FOTOĞRAFLAR



