

T.C.
KÜLTÜR VE TURİZM BAKANLIĞI
EDİRNE KÜLTÜR VARLIKLARINI
KORUMA BÖLGE KURULU
K A R A R
(1)

Toplantı Tarihi ve No : 24.06.2024 - 454
Karar Tarihi ve No : 24.06.2024 - 10223

Toplantı Yeri
EDİRNE

Edirne İli, Enez İlçesi, Gaziömerbey Mahallesiinde yer alan, herhangi bir sit alanında bulunmayan, 56 ada 1 parselde gerçekleştirilen kaçak kazılara ilişkin Edirne Valiliği, İl Kültür ve Turizm Müdürlüğü'nün 28.02.2024 tarihli ve 4825879 sayılı yazısı ile alanın I. (Birinci) Derece Arkeolojik Sit Alanı olarak tescil edilmesine ilişkin Ainos (Enez) Kazı ve Araştırmaları Başkanı Dr. Öğr. Üyesi Gülnur KURAP'ın 25.02.2024 tarihli başvurusuna istinaden Edirne KVKBK Müdürlüğü uzmanlarınca gerçekleştirilen yerinde inceleme sonucunda; alanda tuğla ve taş örgülü harçlı duvar kalıntısı, taş örgülü su kemeri ve mimari yapı elemanlarının tespit edildiği mera vasıflı, 56 ada 1 parsel ile mülkiyeti Sultan Selim Han-ı Sani Bin Sultan Süleyman Han Vakfı'na kayıtlı, 56 ada 38 parselin bir kısmının I. (Birinci) Derece Arkeolojik Sit Alanı olarak tesciline ilişkin hazırlanan tescil evrakları, 2863 sayılı Kanunun 7. maddesi gereğince ilgili ve faaliyetleri etkilenen kurumlardan görüş talep edilen Edirne KVKBK Müdürlüğü'nün 24.04.2024 tarih ve 5020346 sayılı yazısı, Edirne Valiliği, Çevre, Şehircilik ve İklim Değişikliği İl Müdürlüğü, Tabiat Varlıklarını Koruma Şube Müdürlüğü'nün 25.04.2024 tarih ve 9319637 sayılı, Edirne Valiliği, İl Tarım ve Orman Müdürlüğü'nün 29.04.2024 tarih ve 14051962 sayılı, Karayolları Genel Müdürlüğü, 1. Bölge Müdürlüğü'nün 30.04.2024 tarih ve 1515095 sayılı, Devlet Su İşleri Genel Müdürlüğü, 11.Bölge Müdürlüğü'nün 22.05.2024 tarihli ve 4647907 sayılı, Enez Belediye Başkanlığı, İmar ve Şehircilik Müdürlüğü'nün 22.05.2024 tarih ve 6487 sayılı kurum görüşü yazıları ile 12.06.2024 tarihli ve 2764738 sayı ile kayıtlı uzman raporu okundu, dosyası ve ekleri incelendi, yapılan görüşmeler sonucunda;

Edirne İli, Enez İlçesi, Gaziömerbey Mahallesiinde yer alan, herhangi bir sit alanında bulunmayan, tuğla ve taş örgülü harçlı duvar kalıntısı, taş örgülü su kemeri ve mimari yapı elemanlarının tespit edildiği mera vasıflı, 56 ada 1 parsel ve mülkiyeti Sultan Selim Han-ı Sani Bin Sultan Süleyman Han Vakfı'na kayıtlı, 56 ada 38 parsel numaralı taşınmazların bir kısmının;

- 2863 sayılı Kanunun 6 ncı maddesi kapsamına giren özellikler taşınmaları nedeniyle Korunması Gerekli Taşınmaz Kültür Varlıklarının ve Sitlerin Tespit ve Tescili Hakkında Yönetmeliğin 3 üncü ve 4 üncü maddeleri doğrultusunda, ekli 1/2000 ölçekli haritada belirlenen koordinatlı sınırlar itibariyle Üççeşmeler Mevkii 1.derece arkeolojik sit alanı olarak tescil edilmesine, tescil fişinin ve paftasının uygun olduğuna,

- İlgili Tapu Müdürlüğünce, taşınmazların tapu kütüğü beyanlar hanesine, ekli paftaya göre, "bir kısmının 1. derece arkeolojik sit" alanında kaldığına dair şerh düşülmesine,

Kültür ve Tabiat Varlıklarını Koruma Yüksek Kurulu'nun 05.11.1999 tarih ve 658 sayılı ilke kararı gereği aşağıda belirtilen maddelerin I. derece arkeolojik sit alanı hükümlerinin geçiş dönemi koruma esasları ve kullanma koşulları olarak belirlenmesine,

- 1.derece arkeolojik sit alanları korumaya yönelik bilimsel çalışmalar dışında aynen korunacak sit alanlarıdır. Bu alanlarda, kesinlikle hiçbir yapılaşmaya izin verilmemesine, imar planlarında aynen korunacak sit alanı olarak belirlenmesine, bilimsel amaçlı kazıların dışında hiçbir kazı yapılamayacağına, ancak;

a) Resmi ve özel kuruluşlarca zorunlu durumlarda yapılacak alt yapı uygulamaları için müze müdürlüğünün ve varsa kazı başkanının görüşüyle konunun koruma kurulunda değerlendirilmesine,

ASLI GİBİDİR

T.C.
KÜLTÜR VE TURİZM BAKANLIĞI
EDİRNE KÜLTÜR VARLIKLARINI
KORUMA BÖLGE KURULU
K A R A R
(2)

Toplantı Tarihi ve No : 24.06.2024 - 454
Karar Tarihi ve No : 24.06.2024- 10223

Toplantı Yeri
EDİRNE

b) Yeni tarımsal alanların açılmamasına, yalnızca sınırlı mevsimlik tarımsal faaliyetlerin devam edebileceğine, koruma kurullarınca uygun görülmesi halinde seracılığa devam edilebileceğine,

c) Toprağın sürülmesine dayanan tarımsal faaliyetlerin kesinlikle yasaklanmasına, ağaçlandırmaya gidilmemesine, yalnızca mevcut ağaçlardan ürün alınabileceğine,

ç) Taş, toprak, kum vb. alınmamasına, kireç, taş, tuğla, mermer, kum, maden vb. ocakların açılmamasına, toprak, curuf, çöp, sanayi atığı ve benzeri malzeme dökülmemesine,

d) Bu alanlar içerisinde yer alan ören yerlerinde gezi yolu düzenlemesi, meydan tanzimi, açık otopark, WC, bilet gişesi, bekleme kulübesi gibi ünitelerin koruma kurulundan izin alınarak yapılabileceğine,

e) Bu alanlar içerisinde bulunan ve günümüzde halen kullanılan umuma açık mezarlıklarda sadece defin işlemlerinin yapılabileceğine,

f) Taşınmaz kültür varlıklarının mahiyetine tesir etmeyecek şekilde ilgili koruma kurulundan izin almak koşuluyla birleştirme (tevhit) ve ayırma (ifraz) yapılabileceğine,

g) Kamu düzeni veya güvenliğinin olağan hayatı durduracak veya kesintiye uğratabilecek şekilde bozulduğu ya da doğal afet yaşanan yerlerde, yapılmasında zorunluluk bulunan geçici uygulamalara ilişkin, zemine en az müdahale edilecek şekilde hazırlanan ve süresi belirlenen projelerin ilgili koruma bölge kurulunda değerlendirilebileceğine, projesi koruma bölge kurulunca uygun görülen geçici uygulamaların Kültür ve Turizm Bakanlığına oluşturulacak bilim kurulu denetiminde yapılabileceğine,

Söz konusu alanda gerçekleştirilen kaçak kazılara ilişkin Edirne Valiliği, İl Kültür ve Turizm Müdürlüğü'nün 11.10.2023 tarih ve 4293436 sayılı ve 28.02.2024 tarih ve 4825879 sayılı yazıları ile suç duyurusunda bulunulduğu anlaşıldığından suç duyurusunda bulunulmasına gerek olmadığına, alanda yer alan kaçak kazı çukurlarının hukuki sürecin tamamlanmasının ardından ilgili idaresi sorumluluğunda ve Müze Müdürlüğü denetiminde kapatılmasına, alanda her türlü güvenlik tedbirinin ilgili idarelerce alınmasına karar verildi

ASLI GİBİDİR

AVRUPA KONSEYİ	KÜLTÜREL VARLIKLARI KORUMA ENVANTERİ K.V.K.E.		SİT	ENVANTER NO :
TÜRKİYE	KÜLTÜR VARLIKLARI VE MÜZELER GENEL MÜDÜRLÜĞÜ			HARİTA NO:
İLİ : EDİRNE	İLÇESİ : ENEZ	MAHALLE KÖY: GAZİÖMERBEY MAH/ ÜÇÇEŞMELER MEVKİİ	KADASTRO: PAFTA: - ADA: 56 PARSEL: 1 VE 38 PARSELLER (KISMEN)	
ADI: Üççeşmeler Mevkii I. (Birinci) Derece Arkeolojik Sit Alanı	TÜRÜ: Duvar Kalıntısı, Taş Örgülü Su Kemerli ve Mimari Yapı Elemanları	DÖNEMİ:		

GENEL TANIMI:

Edirne İli, Enez İlçesi, Gaziömerbey Mahallesi Üççeşmeler Mevkiinde yer alan, mera vasıflı, 56 ada 1 parsel numaralı taşınmaz üzerinde tuğla ve taş örgülü harçlı duvar kalıntısı, kaçak kazılar neticesinde ortaya çıkan mermer mimari yapı elemanları ve su künkü parçaları yer almaktadır. Ayrıca bahse konu 56 ada, 1 parsel ile yolun birleştiği kısımda, mevcut su kanalının kuzeydoğusunda yaklaşık 1 metre genişliğindeki kısmı toprak üzerinde görülebilen kesme taş örgülü su kemeri bulunmaktadır. Bunun yanı sıra, 56 ada 1 parsel ile 56 ada 38 parsel sınırları içerisinde anılan kültür varlıkları dışında yüzeyde yer yer amorf seramik parçaları yer almaktadır.

T.C.

ŞİMDİKİ TEHLİKELER:

Kaçak Kazılar

KÜLTÜR VE TURİZM BAKANLIĞI
EDİRNE KÜLTÜR VARLIKLARINI
KORUMA BÖLGE KURULU

ŞİMDİKİ DURUMU:

SİT POTANSİYELİ:

I. (Birinci) Derece Arkeolojik Sit Alanı

KORUMA DERECESESİ:

I. (Birinci) Derece Arkeolojik Sit Alanı

ŞİMDİKİ KORUMA:

Korumasız

ÖNERİLEN KORUMA:

Belirlenen koordinatlı sınırlar itibari ile I. (Birinci) Derece Arkeolojik Sit Alanı olarak tescil edilmesi önerilmektedir.

GÖZLEMLER:

Alanda ilgili idarelerce güvenlik tedbirleri alınmalıdır.



VAZİYET PLANI

FOTOĞRAF

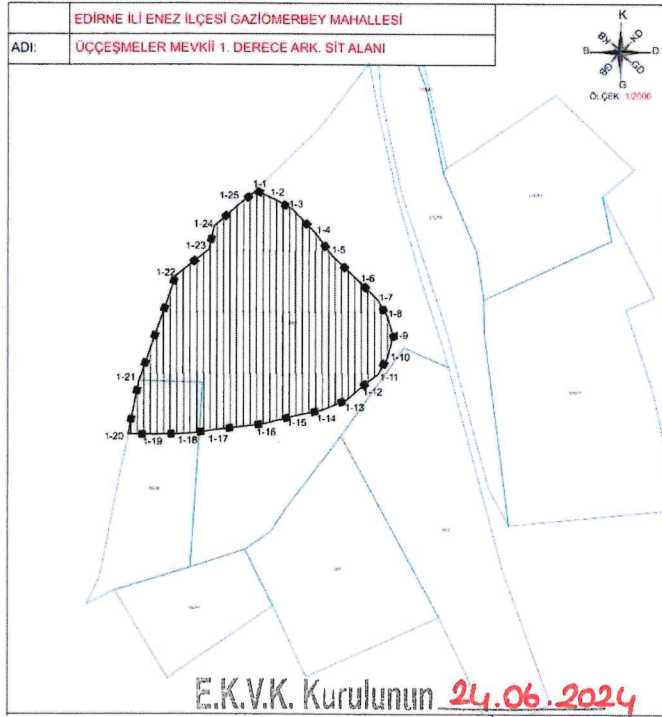

KOORDİNATLAR:

FOTOĞRAF ÇEKİM TARİHİ: 06.03.2024

HAZIRLAYANLAR:

EKLER:

KONTROL EDEN:

Merve ARSLAN

(Arkeolog)

M. Arslan

RAPOR

X

Yusuf ŞAMİLOĞLU (Müdür)

Eyüp BİRGÜL

(Harita Teknikeri)

Eyüp Birgül

FOTOĞRAF

X

KURUL ONAYI NO:

HARİTA

X

YAYIN DİZİNİ

REVİZYON:

KURUL KARARLARI:

EDİRNE İLİ ENEZ İLÇESİ GAZİÖMERBEY MAHALLESİ

ADI: ÜÇÇEŞMELER MEVKİİ 1. DERECE ARK. SİT ALANI

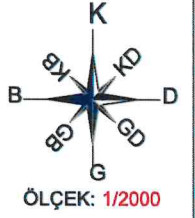

T.C.
KÜLTÜR VE TURİZM BAKANLIĞI
EDİRNE KÜLTÜR VARLIKLARINI
KORUMA BÖLGE KURULU

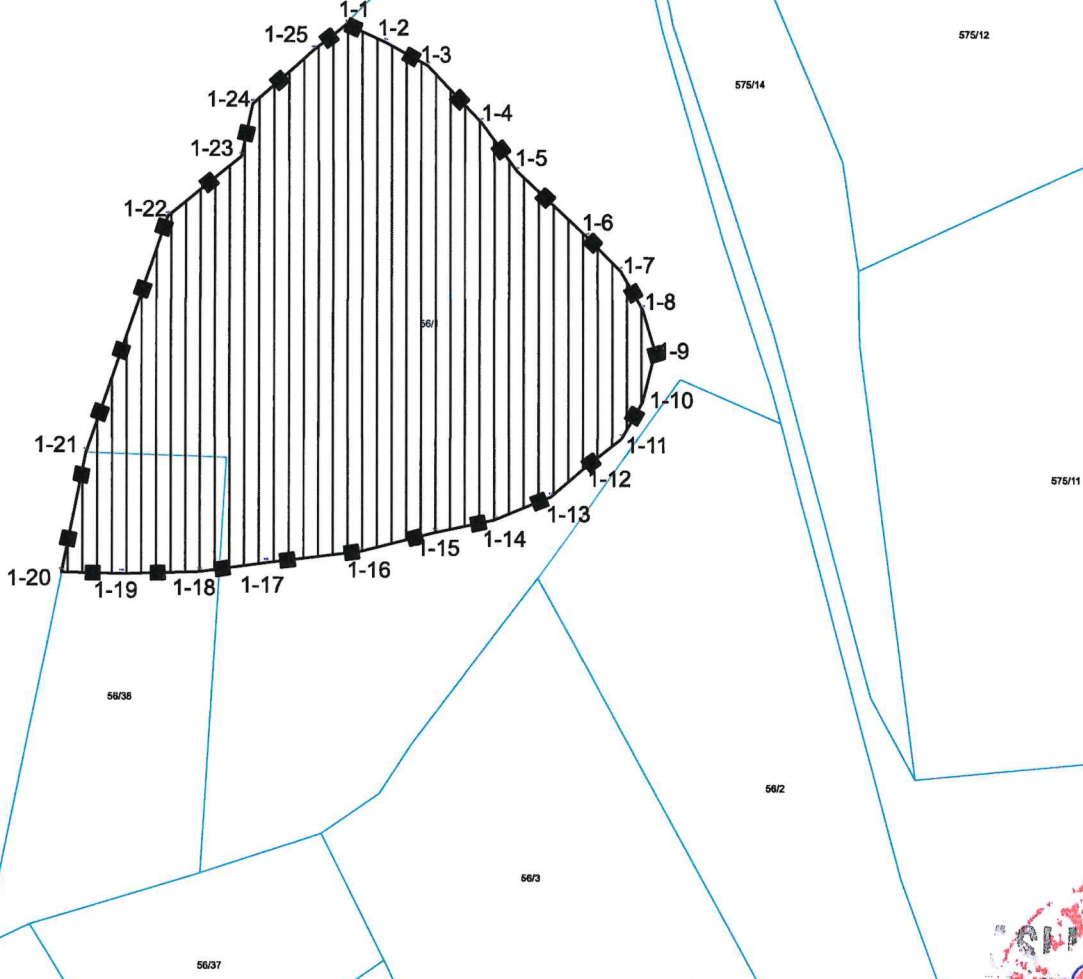

E.K.V.K. Kurulunun 24.06.2024
Tarih ve 10223 sayılı karar ekidir.

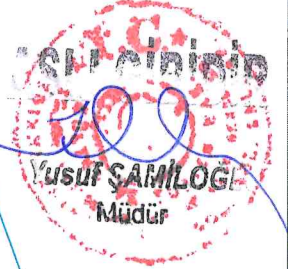

KOORDİNE ÖZET - UTM ITRF96 3°

Nokta No	Y	X	Nokta No	Y	X
1-1	423860.103	4509507.902	1-2	423871.172	4509502.816
1-3	423883.138	4509496.234	1-4	423898.396	4509480.379
1-5	423908.567	4509466.617	1-6	423928.312	4509448.069
1-7	423937.885	4509438.496	1-8	423944.167	4509427.726
1-9	423947.757	4509415.760	1-10	423944.167	4509401.699
1-11	423938.184	4509391.229	1-12	423927.414	4509382.852
1-13	423918.140	4509374.775	1-14	423902.285	4509368.193
1-15	423885.233	4509364.603	1-16	423864.291	4509359.218
1-17	423837.367	4509355.928	1-18	423818.520	4509353.235
1-19	423796.382	4509352.637	1-20	423779.432	4509352.987
1-21	423786.320	4509386.843	1-22	423809.444	4509453.656
1-23	423830.281	4509470.489	1-24	423833.538	4509485.356
1-25	423850.673	4509500.601			

GÖSTERİM

- TESCİL ALAN
- 1. DERECE ARK SİT ALANI
- KADASTRAL HAT

EK BİLGİ

BİR KISMI 1. DERECE ARKEOLOJİK SİT ALANINDA KALAN PARSELLER
56/1-38 PARSELLER