

T.C.
KÜLTÜR VE TURİZM BAKANLIĞI
EDİRNE KÜLTÜR VARLIKLARINI
KORUMA BÖLGE KURULU
K A R A R
(1)

Toplantı Tarihi ve No : 29.07.2024- 456
Karar Tarihi ve No : 29.07.2024- 10269

Toplantı Yeri
EDİRNE

Edirne İli, Havsa İlçesi, Köseömer Köyü, 165 ada 4-5-8 parsellerin bir kısmında yer alan, sit alanı dışında kalan, şahıs mülkiyetine kayıtlı taşınmaz üzerinde yer alan Köseömer Yediyalak Tümülüsü Edirne Kültür Varlıklarını Koruma Bölge Kurulu Müdürlüğü uzmanları tarafından 14.05.2024 tarihinde tespit edilmiş olup, taşınmazın tescil edilmesi istemine ilişkin hazırlanan tescil evrakları, 2863 sayılı yasanın 7 inci maddesi gereği Edirne Kültür Varlıklarını Koruma Bölge Kurulu Müdürlüğü'nün 20.05.2024 tarih ve E.5154478 sayılı yazısı ile istenen kurum görüş yazısı, Edirne Çevre, Şehircilik ve İklim Değişikliği İl Müdürlüğü'nün 21.05.2024 tarih ve 9542142 sayılı, Edirne İl Tarım ve Orman Müdürlüğü'nün 21.05.2024 tarih ve 14351869 sayılı, DSİ 11.Bölge Müdürlüğü'nün 05.06.2024 tarih ve 4691432 sayılı, Edirne İl Özel İdaresi Yazı İşleri Müdürlüğü'nün 03.07.2024 tarih ve 73874 sayılı kurum görüş yazıları ile uzmanın 16.07.2024 tarih ve 2807422 sayılı raporu okundu, dosyası incelendi, yapılan görüşmeler sonunda;

Edirne İli, Havsa İlçesi, Köseömer Köyü, 165 ada 4-5-8 parsellerin bir kısmında yer alan, sit alanı dışında kalan, şahıs mülkiyetine kayıtlı taşınmaz üzerinde yer alan Köseömer Yediyalak Tümülüsü 1/2000 ölçekli koordinatlı sınırları itibariyle I. derece arkeolojik sit alanı olarak tescil edilmesine, karar eki tescil fişinin ve paftasının uygun olduğuna,

-İlgili Tapu Müdürlüğünce, taşınmazın tapu kütüğü beyanlar hanesine ekli paftaya göre, "bir kısmının 1. derece arkeolojik sit" alanında kaldığına dair şerh düşülmesine,

- Köseömer Yediyalak Tümülüsünde; Kültür ve Tabiat Varlıklarını Koruma Yüksek Kurulu'nun 05.11.1999 tarih ve 658 sayılı ilke kararı gereği aşağıda belirtilen maddelerin I. derece arkeolojik sit alanı hükümlerinin geçiş dönemi koruma esasları ve kullanma koşulları olarak belirlenmesine:

-I.derece arkeolojik sit alanları korumaya yönelik bilimsel çalışmalar dışında aynen korunacak sit alanlarıdır. Bu alanlarda, kesinlikle hiçbir yapılaşmaya izin verilmemesine, imar planlarında aynen korunacak sit alanı olarak belirlenmesine, bilimsel amaçlı kazıların dışında hiçbir kazı yapılamayacağına, ancak;

a) Resmi ve özel kuruluşlarca zorunlu durumlarda yapılacak alt yapı uygulamaları için müze müdürlüğü'nün ve varsa kazı başkanının görüşüyle konunun koruma kurulunda değerlendirilmesine,

b) Yeni tarımsal alanların açılmamasına, yalnızca sınırlı mevsimlik tarımsal faaliyetlerin devam edebileceğine, koruma kurullarınca uygun görülmesi halinde seracılığa devam edilebileceğine,

c) Höyük ve tümülüslerde toprağın sürülmesine dayanan tarımsal faaliyetlerin kesinlikle yasaklanmasına, ağaçlandırmaya gidilmemesine, yalnızca mevcut ağaçlardan ürün alınabileceğine,

ç) Taş, toprak, kum vb. alınmamasına, kireç, taş, tuğla, mermer, kum, maden vb. ocakların açılmamasına, toprak, curuf, çöp, sanayi atığı ve benzeri malzeme dökülmemesine,

ASLI GİBİDİR

T.C.
KÜLTÜR VE TURİZM BAKANLIĞI
EDİRNE KÜLTÜR VARLIKLARINI
KORUMA BÖLGE KURULU
K A R A R
(2)

Toplantı Tarihi ve No : 29.07.2024-456
Karar Tarihi ve No : 29.07.2024- 10269

Toplantı Yeri
EDİRNE

d) Bu alanlar içerisinde yer alan ören yerlerinde gezi yolu düzenlemesi, meydan tanzimi, açık otopark, WC, bilet gişesi, bekçi kulübesi gibi ünitelerin koruma kurulundan izin alınarak yapılabileceğine,

e) Bu alanlar içerisinde bulunan ve günümüzde halen kullanılan umuma açık mezarlıklarda sadece defin işlemlerinin yapılabileceğine,

f) Taşınmaz kültür varlıklarının mahiyetine tesir etmeyecek şekilde ilgili koruma kurulundan izin almak koşuluyla birleştirme (tevhit) ve ayırma (ifraz) yapılabileceğine,

g) Kamu düzeni veya güvenliğinin olağan hayatı durduracak veya kesintiye uğratacak şekilde bozulduğu ya da doğal afet yaşanan yerlerde, yapılmasında zorunluluk bulunan geçici uygulamalara ilişkin, zemine en az müdahale edilecek şekilde hazırlanan ve süresi belirlenen projelerin ilgili koruma bölge kurulunda değerlendirilebileceğine, projesi koruma bölge kurulunca uygun görülen geçici uygulamaların Kültür ve Turizm Bakanlığınca oluşturulacak bilim kurulu denetiminde yapılabileceğine,
karar verildi.

ASLI GİBİDİR

| | | | | |
|-------------------------------------|--|-------------------------------|-------------------------------|---------------|
| AVRUPA KONSEYİ | KÜLTÜREL VARLIKLARI KORUMA ENVANTERİ K.V.K.E | | SİT | ENVANTER NO : |
| TÜRKİYE | KÜLTÜR VARLIKLARI VE MÜZELER GENEL MÜDÜRLÜĞÜ | | | HARİTA NO: |
| İLİ : EDİRNE | İLÇESİ HAVSA | MAHALLE KÖY: KÖSEÖMER KÖYÜ | KADASTRO: PAFTA:- ADA: 165 | PARSEL: 4-5-8 |
| ADI: KÖSEÖMER YEDİYALAK TUMÜLÜSÜ | TÜRÜ: TUMÜLÜS | DÖNEMİ: - | | |

GENEL TANIMI:

Tümülüsler yığma tepeler şeklinde oluşturulmuş anıt mezar tepeleridir. Türkiye'deki Tümülüs tipinin yaygın olduğu yerlerden birisi Trakya'dır. En çok bilinen biçim konik olmak üzere, küre, yarımküre, biçimsiz tümsekler gibi çeşitli tipleri bulunmaktadır. Tümülüsler mezar tipine göre platformlar, çukurlar, mezar odalılar, lahitliler ve basit mezar olmak üzere beş ayrı grupta incelenebilir. Nadiren tek, çoğunlukla gruplar halinde bulunurlar.

T.C

ŞİMDİKİ TEHLİKELER:

Tarimsal faaliyetler ve definçilik.

**KÜLTÜR VE TURİZM BAKANLIĞI
EDİRNE KÜLTÜR VARLIKLARINI
KORUMA BÖLGE KURULU**

ŞİMDİKİ DURUMU:

Köseömer merkezinin yaklaşık 1.5 km güneydoğu tarafında yer alan 2-3 m yüksekliğinde 20-30 m çapında küçük bir tümülüstür. Mevcut durumda sürülmüş tarla içerisindeki tümülüsün yüzeyinde birkaç seramik parçasına rastlanılmamıştır. Tümülüsün etrafında kaçak kazı çukuruna rastlanılmamıştır.

SİT POTANSİYELİ:

I. Derece Arkeolojik Sit

KORUMA DERECESESİ:

I. Derece Arkeolojik Sit

UYGUNDUR

ŞİMDİKİ KORUMA:

Korumasız.

ÖNERİLEN KORUMA:

- "I. Derece Arkeolojik Sit Alanı" olarak tescil edilmesi ve koruma sınırının belirlenmesi.
- Bölgedeki güvenlik birimleri tarafından izlenmesi.
- Tarım amaçlı kullanımının engellenmesi.

**Yusuf ŞAMİLOĞLU
Müdür**

GÖZLEMLER:

Söz konusu tümülüsün yaklaşık 1 km kuzeybatısında , Taptık Köyü, 118 parselde 1.derece arkeolojik sit alanı olarak tescilli Taptık Tümülüsü bulunmaktadır.

VAZİYET

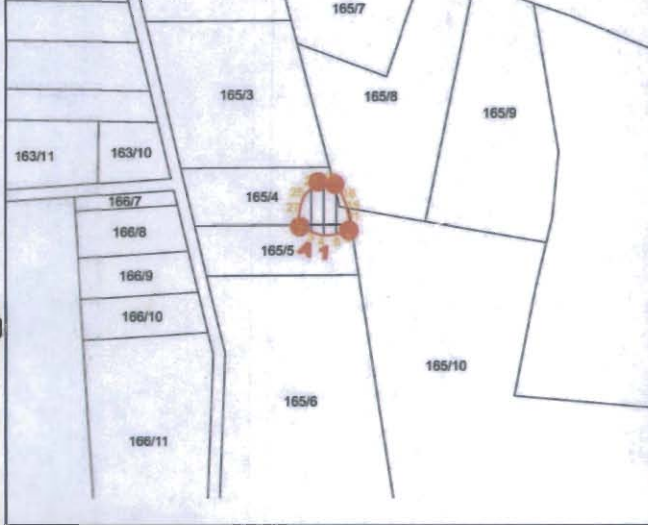

FOTOĞRAF



KOORDİNATLAR:

HAZIRLAYANLAR:

Öznur ÇELİK Müze Araştırmacısı (Sanat Tarihiçi (M.A.)
Merve ARSLAN Arkeolog
Eyüp BİRGÜL Harita Teknikeri

FOTOĞRAF ÇEKİM TARİHİ: 15.05.2024

EKLER:

RAPOR X
FOTOĞRAF X
HARİTA X
KROKİ

KONTROL EDEN:

Yusuf ŞAMİLOĞLU Müdür

KURUL KARARLARI:

REVİZYON:

YAYIN DİZİNİ

Şahin Yıldırım, Doğu Trakya'da Mezar Tepelerinin Ortaya Çıkışı ve Gelişimi, Yayınlanmamış Doktora Tezi, Ankara Üniversitesi,2011,s.104.

KURUL ONAYI:

(Handwritten signature and stamp)

E.K.V.K Kurulunun 29.07.2024
tarih ve 10269 sayılı karar ekidir.

İLİ EDİRNE İLİ HAVSA İLÇESİ KÖSEÖMER KÖYÜ
ADI: TESCİLLİ YEDİYALAK TÜMÜLÜSÜ 1. DERECE ARK. SİT ALANI

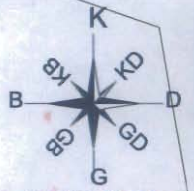

ÖLÇEK: 1/2000

T.C.
KÜLTÜR VE TURİZM BAKANLIĞI
EDİRNE KÜLTÜR VARLIKLARINI
KORUMA BÖLGE KURULU

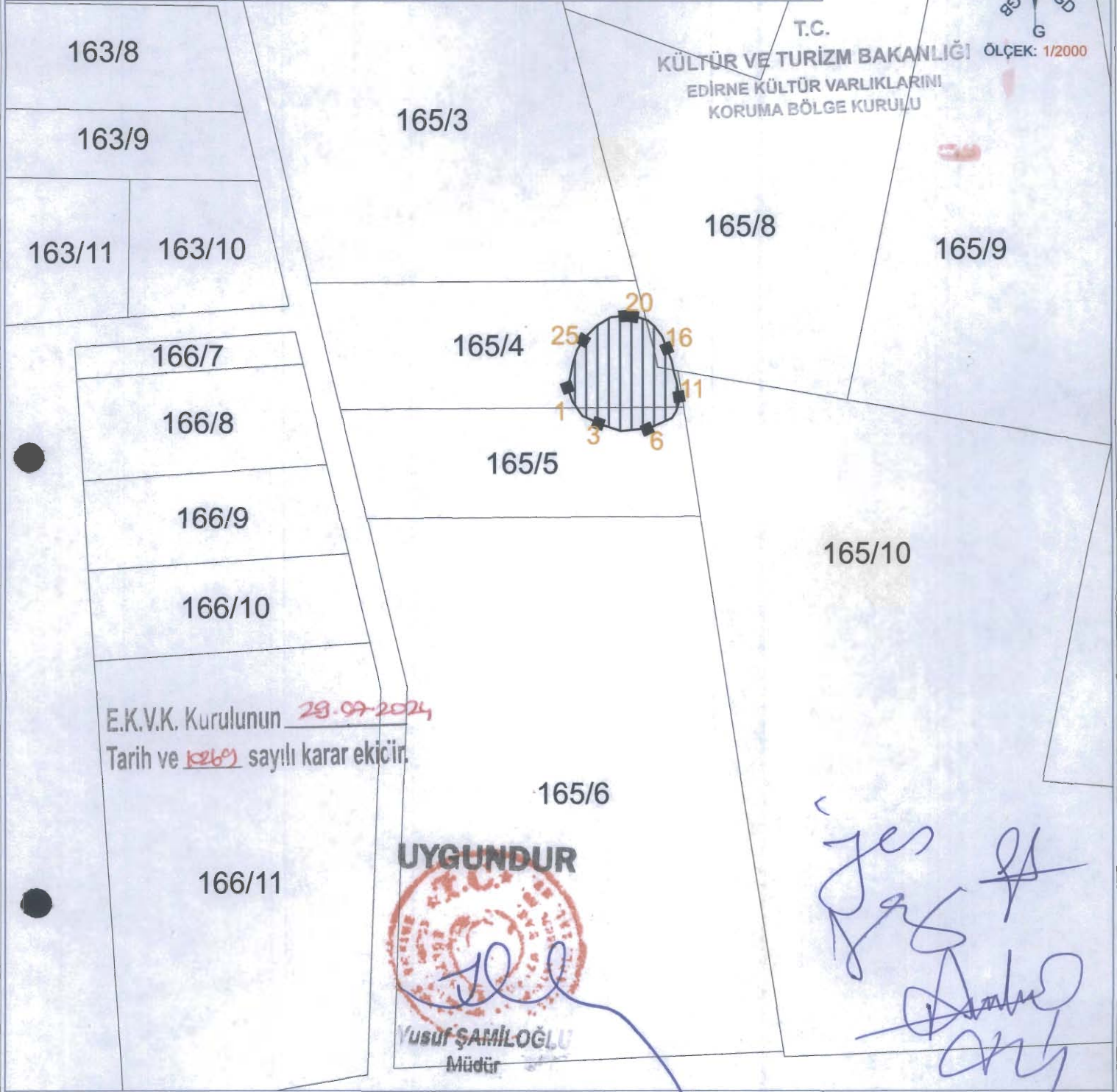

KOORDİNE ÖZET - UTM ITRF96 3°

GÖSTERİM

- ▬▬▬▬ TESCİLLİ ALAN
■—■ 1. DERECE ARK. SİT HAT
— KADASTRAL HAT

| Nokta No | Y | X | Nokta No | Y | X |
|----------|------------|-------------|----------|------------|-------------|
| 1 | 493194.216 | 4604533.208 | 2 | 493197.952 | 4604527.819 |
| 3 | 493205.710 | 4604524.400 | 4 | 493212.340 | 4604522.150 |
| 5 | 493218.784 | 4604522.777 | 6 | 493223.967 | 4604523.575 |
| 7 | 493228.160 | 4604525.420 | 8 | 493231.700 | 4604527.030 |
| 9 | 493233.270 | 4604529.530 | 10 | 493234.241 | 4604532.541 |
| 11 | 493234.275 | 4604536.176 | 12 | 493233.524 | 4604540.980 |
| 13 | 493232.519 | 4604544.297 | 14 | 493231.672 | 4604548.469 |
| 15 | 493228.031 | 4604557.988 | 16 | 493229.891 | 4604553.323 |
| 17 | 493222.600 | 4604563.940 | 18 | 493225.288 | 4604561.653 |
| 19 | 493214.880 | 4604565.890 | 20 | 493219.120 | 4604565.110 |
| 21 | 493203.410 | 4604562.040 | 22 | 493208.660 | 4604565.190 |
| 23 | 493195.960 | 4604552.930 | 24 | 493198.830 | 4604557.490 |
| 25 | 493193.080 | 4604541.840 | 26 | 493194.400 | 4604548.080 |
| 27 | | | 28 | 493192.450 | 4604537.950 |

EK BİLGİ

BİR KISMI ARKEOLOJİK SİT ALANINDA KALAN PARSELLER
165 ADA 4-5-8 PARSELLER