

T.C.
KÜLTÜR ve TURİZM BAKANLIĞI
KÜTAHYA KÜLTÜR VARLIKLARINI KORUMA BÖLGE KURULU
KARAR

Toplantı Tarihi ve No : 27.06.2024- 441
Karar Tarihi ve No : 27.06.2024- 7945

43.04/17
Toplantı Yeri
KÜTAHYA

Kütahya ili, Gediz ilçesi, Altinkent köyü sınırları içerisinde yer alan, Eskişehir Kültür ve Tabiat Varlıklarını Koruma Kurulunun 03.03.1998 tarih ve 603 sayılı kararı ile Koç Deresi Arkeolojik Yerleşimi 1. derece arkeolojik sitesi olarak tescilli iken aynı Kurulun 07.05.1999 tarih ve 828 sayılı kararı ile sit sınırları genişletilerek tescil edilen Koç Deresi Arkeolojik Yerleşimi ve Nekropolü 1. derece arkeolojik sitinin Taşınmaz Ulusal Envanter Sistemi (TUES) Projesi kapsamında sit sınırlarının koordinatlandırılarak sayısallaştırılması çalışması doğrultusunda revize edilmesine ilişkin; faaliyetlerinin etkilendiği kurumlardan kurum görüşlerinin bildirilmesinin istendiği Kütahya Kültür Varlıklarını Koruma Bölge Kurulu Müdürlüğünün 08.05.2024 tarih ve 5097432 sayılı yazısı ve eki, alana ilişkin kadastro haritasının istendiği Kütahya Kültür Varlıklarını Koruma Bölge Kurulu Müdürlüğünün 08.05.2024 tarih ve 5097440 sayılı yazısı ve eki, istenen kurum görüşlerinin iletildiği; Karayolları 14. Bölge Müdürlüğünün 15.05.2024 tarih ve 1527035 sayılı yazısı, Yatırım ve İşletmeler Genel Müdürlüğünün 15.05.2024 tarih ve 5123380 sayılı yazısı, İller Bankası Anonim Şirketi, Eskişehir Bölge Müdürlüğünün 17.05.2024 tarih ve 14409 sayılı yazısı, Kütahya Çevre, Şehircilik ve İklim Değişikliği İl Müdürlüğünün 20.05.2024 tarih ve 9510942 sayılı yazısı, Maden ve Petrol İşleri Genel Müdürlüğü, Özel Alanlar ve Harita Dairesi Başkanlığının 20.05.2024 tarih ve 2024234698 sayılı yazısı ve ekleri, DSİ 3. Bölge Müdürlüğü, Havza Yönetimi, İzleme ve Tahsisler Şube Müdürlüğünün 20.05.2024 tarih ve 4624686 sayılı yazısı, Kütahya İl Özel İdaresi, İmar ve Kentsel İyileştirme Müdürlüğünün 24.05.2024 tarih ve 61519 sayılı yazısı ile Kütahya Kültür Varlıklarını Koruma Bölge Kurulu Müdürlüğü uzmanlarınca hazırlanan Müdürlük evrakına 27.06.2024 tarih ve 2774245 sayı ile kayıtlı rapor okundu, ekleri ve işlem dosyası incelendi, yapılan görüşmeler sonucunda;

Kütahya ili, Gediz ilçesi, Altinkent köyü sınırları içerisinde yer alan Koç Deresi Arkeolojik Yerleşimi ve Nekropolü'nün; Kütahya Kültür Varlıklarını Koruma Bölge Kurulu Müdürlüğü uzmanlarınca hazırlanan 02.05.2024 tarihli rapor ve Korunması Gerekli Taşınmaz Kültür Varlıklarının ve Sitlerin Tespit ve Tescili Hakkında Yönetmelik'in 4. maddesi doğrultusunda sit sınırının ve derecesinin revize edilerek 3. derece arkeolojik sit olarak tescil edilmesine; alana ilişkin hazırlanan sit sınırlarını gösteren 1/25000 ölçekli harita, kadastral harita, şerh konulacak parsellerin listesi ve tescil fişinin onaylanmasına, söz konusu alanda geçiş dönemi koruma esasları ve kullanma şartları olarak Koruma Yüksek Kurulunun 05.11.1999 tarih ve 658 sayılı ilke doğrultusunda;

Koç Deresi Arkeolojik Yerleşimi ve Nekropolü 3. Derece Arkeolojik Siti Koruma ve Kullanma Koşullarının:

1. 2863 sayılı Kanununun 17. maddesi gereğince:

- a)** Bu alanda, her ölçekteki plan uygulaması durmuştur. 1/25.000 ölçekli plan kararları ve notları alanın sit statüsü dikkate alınarak yeniden gözden geçirilerek ilgili idarelerce onaylanmasına,
- b)** Geçiş Dönemi Koruma Esasları ve Kullanma Şartları üç yıl süre için geçerlidir. Üç yıl içinde Koruma Amaçlı İmar Planı hazırlatılarak, Koruma Bölge Kuruluna iletilmesine, belirtilen süre içerisinde Koruma Amaçlı İmar Planının onaylanması halinde Geçiş Dönemi Koruma Esasları ve Kullanma Şartları'nın kaldırılmasına, Koruma Amaçlı İmar Planı üç yıllık süre içinde zorunlu nedenlerle yapılamadığı takdirde gerekçeleri belirtilerek süresinin uzatılıp uzatılmaması konusunun Koruma Bölge Kurulunda değerlendirilmesine ilişkin başvurunun Koruma Bölge Kurulu Müdürlüğüne iletilmesine,

T.C.
KÜLTÜR ve TURİZM BAKANLIĞI
KÜTAHYA KÜLTÜR VARLIKLARINI KORUMA BÖLGE KURULU
KARAR

Toplantı Tarihi ve No : 27.06.2024- 441
Karar Tarihi ve No : 27.06.2024- 7945

43.04/17
Toplantı Yeri
KÜTAHYA

2. Bu alanlarda yer alan parsellerde yeni yapılaşma talepleri olması durumunda Müze denetiminde sondaj yapılmasına, sondaj sonucunun Koruma Bölge Kuruluna iletilmesine, sondaj sonucunda kültür varlığına rastlanılmaması halinde Koruma Bölge Kurulunca yapılanma koşullarının belirlenmesine, sondaj sonucu kültür varlığına rastlanması halinde ise alanın sit durumunun yeniden değerlendirilmesine,
 3. Sondaj kazısı yapılan parsellerde, Koruma Bölge Kurulunun belirlediği yapılaşma koşullarına uygun olarak ilgili mevzuatlar doğrultusunda Müze Müdürlüğü denetiminde uygulamaya geçilmesine,
 4. Resmi ve özel kuruluşlarca yapılacak her türlü alt yapı çalışmasına dair uygulamanın (kanalizasyon, foseptik çukurları, içme suyu, enerji nakil hattı, boru hattı telefon hattı vb.) Koruma Bölge Kurulu kararı alındıktan sonra ilgili Müze Müdürlüğü denetiminde yapılmasına,
 5. Taş, toprak, kum vb. alınmamasına, kireç, taş, tuğla, mermer, kum, maden vb. ocakların açılmamasına, toprak, cüruf, çöp, sanayi atığı ve benzeri malzeme dökülmemesine,
 6. Alanda mevcut tarım ve seracılık faaliyetine devam edilmesine, ağaçlandırma, ağaç sökümü, seracılık vb. faaliyetler ile tarımsal faaliyetlerle ilgili olarak tabii zemin kotu altında yapılacak her türlü uygulama için Koruma Bölge Kurulundan izin alınmasına,
 7. Koruma Amaçlı İmar Planı yapılıncaya kadar, tevhid ve ifraz işlemleri teknik ve zorunlu altyapı çalışmaları, kadastral uygulamalar vb. Koruma Bölge Kurulunun izni doğrultusunda yapılmasına,
 8. Geçiş dönemi koruma esaslarına ve Koruma Bölge Kurulu kararlarına aykırı uygulamanın tespit edilmesi halinde varsa ilgili idarelerce mevzuatına göre gerekli işlemler yapılarak uygulamanın durdurulması ve konunun belgeleriyle birlikte Koruma Bölge Kurulu Müdürlüğüne iletilmesine,
 9. Geçiş dönemi koruma esasları ve kullanma şartlarında değinilmeyen konularda Kültür ve Tabiat Varlıklarını Koruma Kanunu, ilgili yönetmelikler ve Kültür ve Tabiat Varlıklarını Koruma Yüksek Kurulunun ilke kararlarının geçerli olmasına,
- şeklinde 9 madde olarak belirlenmesine, karar verildi.

AVRUPA KONSEYİ	DOĞAL ve KÜLTÜREL VARLIKLARI KORUMA ENVANTERİ D.K.V.K.E	SİT	ENVANT Ek-2
TÜRKİYE	KÜLTÜR VARLIKLARI VE MÜZELER GENEL MÜDÜRLÜĞÜ		HARİTA NO:
İLİ: KÜTAHYA	İLÇESİ: GEDİZ	MAHALLE,KÖY VEYA MEVKİİ: ALTINKENT KÖYÜ	KADASTRO: PAFTA: ADA: PARSEL:

ADI: KOÇ DERESİ ARKEOLOJİK YERLEŞİMİ VE NEKROPOLÜ

GENEL TANIM: Kütahya ili, Gediz ilçesi, Altinkent köyü sınırları içerisinde yer alan Koç Deresi Arkeolojik Yerleşimi Altinkent köyünün yaklaşık 2 km kuzeydoğusunda, nekropol alanı ise Aliğa köyü merkezinin yaklaşık 2 km güneydoğusunda yer almaktadır. Yerinde inceleme sonucunda alanın yüzeyinin bir kısmının ham toprak ve otlarla kaplı olduğu görülmüş olup taşınmazların büyük bir bölümünün tarla vasıflı olduğu görülmüştür. Söz konusu alanda 115 ada 10 parsel ve 105 ada 83 nolu parselden itibaren pişmiş toprak seramik buluntularına rastlanılmış olup 119 ada 1 parselde Koç deresi sulama regülatör duvarı yanında günümüzde kalıntıları görülemeyen bir yapının (kilise?) olduğu bilinmektedir.

ŞİMDİKİ TEHLİKELER: İzinsiz kazı, Tarım

ŞİMDİKİ DURUM: Tarla

SİT POTANSİYELİ: Arkeolojik Sit

KORUMA DERECESESİ: 3. Derece Arkeolojik Sit

ŞİMDİKİ KORUMA: Koruma mevcut değil

HAZIRLAYANLAR: 26.06.2024

Burcu ÜREN
Arkeolog

Tuba GÜLER
Sanat Tarihçisi

ÖNERİLEN KORUMA: Kolluk Kuvvetleri

KONTROL EDEN:

Mehmet Ali KARARAYA
Müdür

KURUL KARARLARI NO: Eskişehir KTVKK'nin 03.03.1998 tarih ve 603 sayılı kararı

YAYIN DİZİSİ:

REVİZYON: Eskişehir KTVKK'nin 07.05.1999 tarih ve 828 sayılı kararı

GÖZLEMLER:

KURUL ONAYI: Kütahya KVKBK'nin 27.06.2024 tarih 7945 sayılı kararı ektir.

HARİTALAR, FOTOĞRAFLAR:

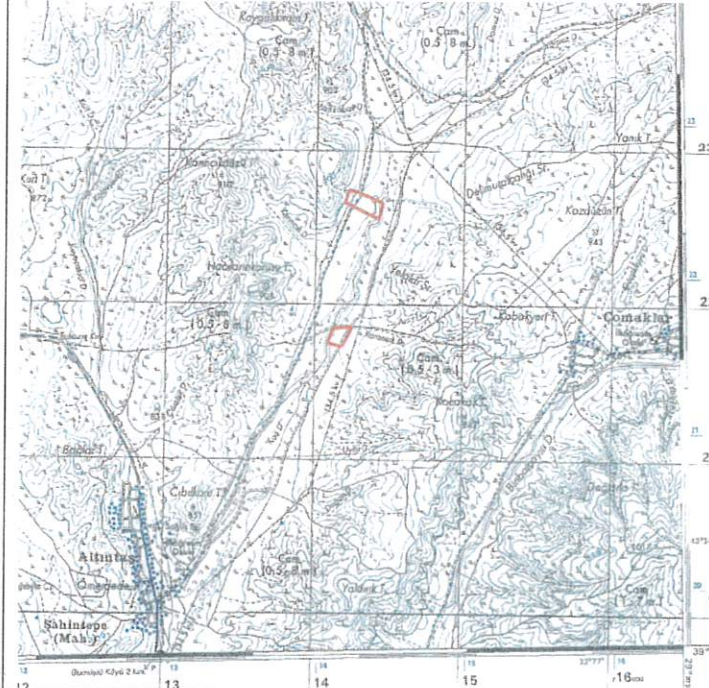



T.C
KÜLTÜR VE TURİZM BAKANLIĞI
Kütahya Kültür Varlıklarını
Koruma Bölge Kurulu Müdürlüğü
KÜTAHYA KÜLTÜR VARLIKLARINI
KORUMA BÖLGE KURULUNUN
27.06.2024 TARİH VE 7945
SAYILI KARAR EKİDİR

Burcu ÜREN
Arkeolog

ASLI GIBİDİR
Mehmet Ali KARAKAYA
Müdür

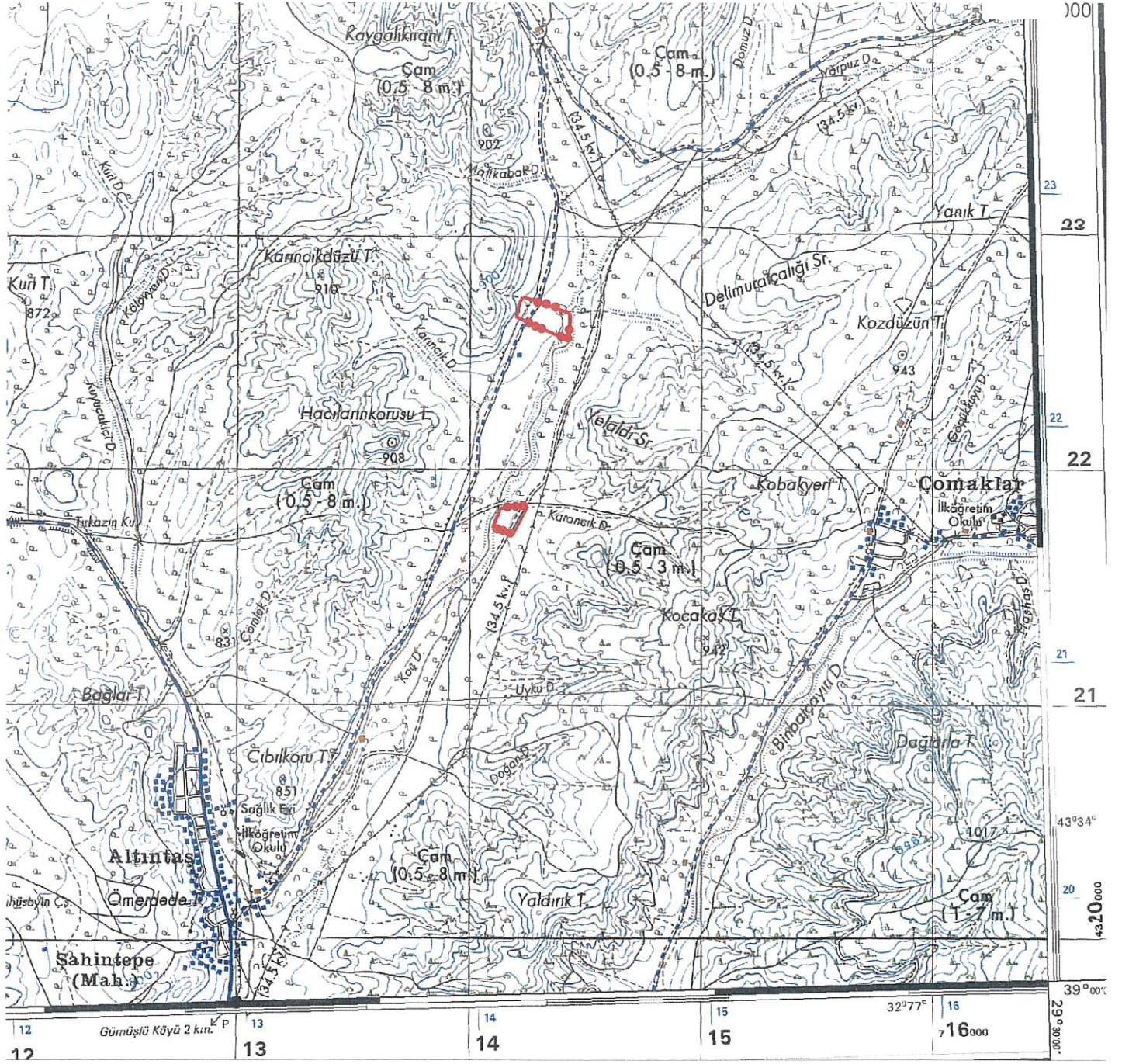

Pafta Adı: J22C3

—●●●— : III. Derece Arkeolojik Sit

UTM 6 derecelik dilime esas ITRF96
datumu koordinat değerleri

Nokta No	Y	X
1	714149.739	4322470.135
2	714161.343	4322503.244
3	714167.630	4322529.890
4	714161.951	4322492.603
5	714161.557	4322487.021
6	714156.657	4322482.531
7	714182.001	4322553.542
8	714384.830	4322484.389
9	714384.796	4322417.605
10	714387.477	4322477.339
11	714380.359	4322366.676
12	714228.817	4322539.262
13	714098.086	4321557.364
14	714071.135	4321564.671
15	714128.370	4321547.693
16	714140.538	4321544.527
17	714056.296	4321568.328
18	714052.207	4321569.115
19	714084.574	4321652.428
20	714202.871	4321662.852
21	714164.411	4321661.784
22	714135.181	4321546.440

UTM 3 derecelik dilime esas ITRF96
datumu koordinat değerleri

Nokta No	Y	X
1	454433.875	4321418.425
2	454446.562	4321451.129
3	454453.724	4321477.549
4	454446.820	4321440.475
5	454446.242	4321434.909
6	454441.197	4321430.585
7	454468.864	4321500.711
8	454669.235	4321424.918
9	454667.039	4321358.181
10	454671.688	4321417.786
11	454660.927	4321307.433
12	454515.178	4321484.897
13	454352.167	4320507.979
14	454325.476	4320516.170
15	454382.112	4320497.317
16	454394.167	4320493.752
17	454310.767	4320520.313
18	454306.707	4320521.235
19	454341.797	4320603.424
20	454460.358	4320609.941
21	454421.889	4320610.142
22	454388.877	4320495.840

T.C
KÜLTÜR VE TURİZM BAKANLIĞI
Kütahya Kültür Varlıklarını
Koruma Bölge Kurulu Müdürlüğü

KÜTAHYA
KÜLTÜR VARLIKLARINI KORUMA
BÖLGE KURULUNUN
27 /06 /2024 TARİH VE 7945
SAYILI KARAR EKİDİR

T.C.
ASLI GİBİDİR
Mehmet Ali KARAKAYA
Müdür.

KÜTAHYA İLİ, GEDİZ İLÇESİ, ALTINKENT (ALTINTAŞ) KÖYÜ
KOÇ DERESİ ARKEOLOJİK YERLEŞİMİ VE NEKROPOLÜ 3.DERECE ARKEOLOJİK SİT



—●—●—●— : III.Derece Arkeolojik Sit

UTM 3 derecelik dilime esas ITRF96
datumu koordinat değerleri

Nokta No	Y	X
1	454433.875	4321418.425
2	454446.562	4321451.129
3	454453.724	4321477.549
4	454446.820	4321440.475
5	454446.242	4321434.909
6	454441.197	4321430.585
7	454468.864	4321500.711
8	454669.275	4321424.918
9	454667.039	4321358.181
10	454671.688	4321417.786
11	454660.927	4321307.433
12	454515.178	4321484.897
13	454352.167	4320507.979
14	454325.476	4320516.170
15	454382.112	4320497.317
16	454394.167	4320493.752
17	454310.767	4320520.313
18	454306.707	4320521.235
19	454341.797	4320603.424
20	454460.358	4320609.941
21	454421.889	4320610.142
22	454388.877	4320495.840

T.C
KÜLTÜR VE TURİZM BAKANLIĞI
Kütahya Kültür Varlıklarını
Koruma Bölge Kurulu Müdürlüğü

KÜTAHYA
KÜLTÜR VARLIKLARINI KORUMA
BÖLGE KURULUNUN
27 /06 /2024 TARİH VE 7945
SAYILI KARAR EKİDİR

ASLI GİBİDİR
KÜLTÜR VE TURİZM BAKANLIĞI
KÜLTÜR VARLIKLARINI KORUMA
BÖLGE KURULU
KÜTAHYA
Mehmet Ali KARAKAYA
Müdür

KÜTAHYA KÜLTÜR VARLIKLARINI KORUMA BÖLGE KURULUNUN 03/03/1998 TARİH VE 603 SAYILI
KARARI İLE TESCİLLENEN
KÜTAHYA KÜLTÜR VARLIKLARINI KORUMA BÖLGE KURULUNUN 27/06/2024 TARİH VE 7945 SAYILI
KARARI İLE SİT DERECE Sİ VE SINIRLARI REVİZE EDİLEN İİL(ÜÇÜNCÜ) DERECE ARKEOLOJİK SİT
İÇERİSİNDE KALAN PARSELLERİN LİSTESİ

SIRA NO	İLİ	İLÇESİ	KÖYÜ	PAFTA	ADA	PARSEL	PARSELİN ŞERH KONULACAK KISMI
1	Kütahya	Gediz	Altınkent	-	105	80	Büyük Bir Kısmı
2	Kütahya	Gediz	Altınkent	-	105	81	Büyük Bir Kısmı
3	Kütahya	Gediz	Altınkent	-	105	82	Büyük Bir Kısmı
4	Kütahya	Gediz	Altınkent	-	105	83	Büyük Bir Kısmı
5	Kütahya	Gediz	Altınkent	-	115	10	Büyük Bir Kısmı
6	Kütahya	Gediz	Altınkent	-	115	11	Tamamı
7	Kütahya	Gediz	Altınkent	-	115	12	Tamamı
8	Kütahya	Gediz	Altınkent	-	115	13	Tamamı
9	Kütahya	Gediz	Altınkent	-	115	14	Tamamı
10	Kütahya	Gediz	Altınkent	-	119	1	Büyük Bir Kısmı
11	Kütahya	Gediz	Altınkent	-	120	6	Bir Kısmı

T.C.
KÜLTÜR VE TURİZM BAKANLIĞI
Kütahya Kültür Varlıklarını
Koruma Bölge Kurulu Müdürlüğü

KÜTAHYA
KÜLTÜR VARLIKLARINI KORUMA
BÖLGE KURULUNUN
27.6.2024 TARİH VE 7945
SAYILI KARAR EKİDİR

