

**T.C.**  
**KÜLTÜR VE TURİZM BAKANLIĞI**  
**HATAY KÜLTÜR VARLIKLARINI KORUMA BÖLGE KURULU**  
**KARAR**

Toplantı Tarihi ve No: 29.08.2024-191  
Karar Tarihi ve No : 29.08.2024-4449

Toplantı Yeri  
HATAY

Hatay İli, Antakya İlçesi, Allazi Mahallesi 156 ada 66 parselin bir kısmında tespit edilen seramikli arkeolojik dokunun 3. derece arkeolojik sit olarak tescil edilmesine yönelik; Hatay İl Kültür ve Turizm Müdürlüğü Kültür İşleri Şube Müdürlüğü'nün 03.04.2024 tarihli ve E-91011629-165.02.04-4973609 evrak numaralı yazısı, Kurul Müdürlüğü uzmanları tarafından hazırlanan 08.07.2024 tarih ve 2792270 sayı ile kayıtlı rapor, Hatay Kültür Varlıklarını Koruma Bölge Kurulu Müdürlüğü'nün 08.07.2024 tarih ve E-85020971-165.99-5373770 sayılı yazısı, Enerji ve Tabii Kaynaklar Bakanlığı Maden ve Petrol İşleri Genel Müdürlüğü'nün 11.07.2024 tarih ve 2024321636 sayılı yazısı, Karayolları Genel Müdürlüğü 5. Bölge Müdürlüğü'nün 12.07.2024 tarih ve 1574336 sayılı yazısı, Tarım ve Orman Bakanlığı Devlet Su İşleri Genel Müdürlüğü 6. Bölge Müdürlüğü'nün 16.07.2024 tarih ve 4802828 sayılı yazısı, Hatay İl Tarım ve Orman Müdürlüğü'nün 24.07.2024 tarih ve 15078961 sayılı yazısı, Hatay Çevre, Şehircilik ve İklim Değişikliği İl Müdürlüğü'nün 08.08.2024 tarih ve 10165428 sayılı yazısı ile Hatay Kültür Varlıklarını Koruma Bölge Kurulu Müdürlüğü uzmanlarınca hazırlanan 29.08.2024 tarih ve 2819887 sayılı rapor okundu, ekleri ve işlem dosyası incelendi.

Hatay İli, Antakya İlçesi, Allazi Mahallesi 156 ada ve 66 parselin bir kısmında tespit edilen seramikli arkeolojik dokunun 2863 sayılı Kanunun 6'ncı Maddesi ile Korunması Gerekli Taşınmaz Kültür Varlıkları ile Sitlerin Tespiti ve Tescili Hakkında Yönetmelik'in 4' üncü Maddesi kapsamında olduğu anlaşıldığından alanın kararımız eki haritada gösterildiği şekilde "3. derece arkeolojik sit" olarak tescil edilmesine; kararımız eki 1/2000 ölçekli haritanın ve sit fişinin uygun olduğuna, alana yönelik Geçiş Dönemi Koruma Esasları ve Kullanma Şartlarının Kurul Müdürlüğünce hazırlanarak değerlendirilmek üzere Kurulumuza sunulmasına, alana yönelik gerekli güvenlik önlemlerinin ilgili idarelerce alınmasına/aldırılmasına karar verildi.

İL: HATAY  
İLÇE: ANTAKYA  
MAHALLE: ALLAZI  
ADA/PARSELLERİ: 156/66

33

SIT DERECESİ	ALAN
3	8216,30E

**3.DERECE ARKEOLOJİK SİT SINIRINA AIT  
KOORDİNAT ÇETVELİ  
IT1996 3 DERECE**

Nokta No	Y	X
1	817085,498	4018479,679
2	817085,498	4018479,679
3	817085,498	4018479,679
4	817085,498	4018479,679
5	817085,498	4018479,679
6	817085,498	4018479,679
7	817085,498	4018479,679
8	817085,498	4018479,679
9	817085,498	4018479,679
10	817085,498	4018479,679
11	817085,498	4018479,679
12	817085,498	4018479,679
13	817085,498	4018479,679
14	817085,498	4018479,679
15	817085,498	4018479,679
16	817085,498	4018479,679
17	817085,498	4018479,679
18	817085,498	4018479,679
19	817085,498	4018479,679
20	817085,498	4018479,679
21	817085,498	4018479,679

**3.DERECE ARKEOLOJİK SİT SINIRINA AIT  
KOORDİNAT ÇETVELİ  
ED99 6 DERECE**

Nokta No	Y	X
1	247872,664	4020933,000
2	247872,664	4020933,000
3	247872,664	4020933,000
4	247872,664	4020933,000
5	247872,664	4020933,000
6	247872,664	4020933,000
7	247872,664	4020933,000
8	247872,664	4020933,000
9	247872,664	4020933,000
10	247872,664	4020933,000
11	247872,664	4020933,000
12	247872,664	4020933,000
13	247872,664	4020933,000
14	247872,664	4020933,000
15	247872,664	4020933,000
16	247872,664	4020933,000
17	247872,664	4020933,000
18	247872,664	4020933,000
19	247872,664	4020933,000
20	247872,664	4020933,000
21	247872,664	4020933,000

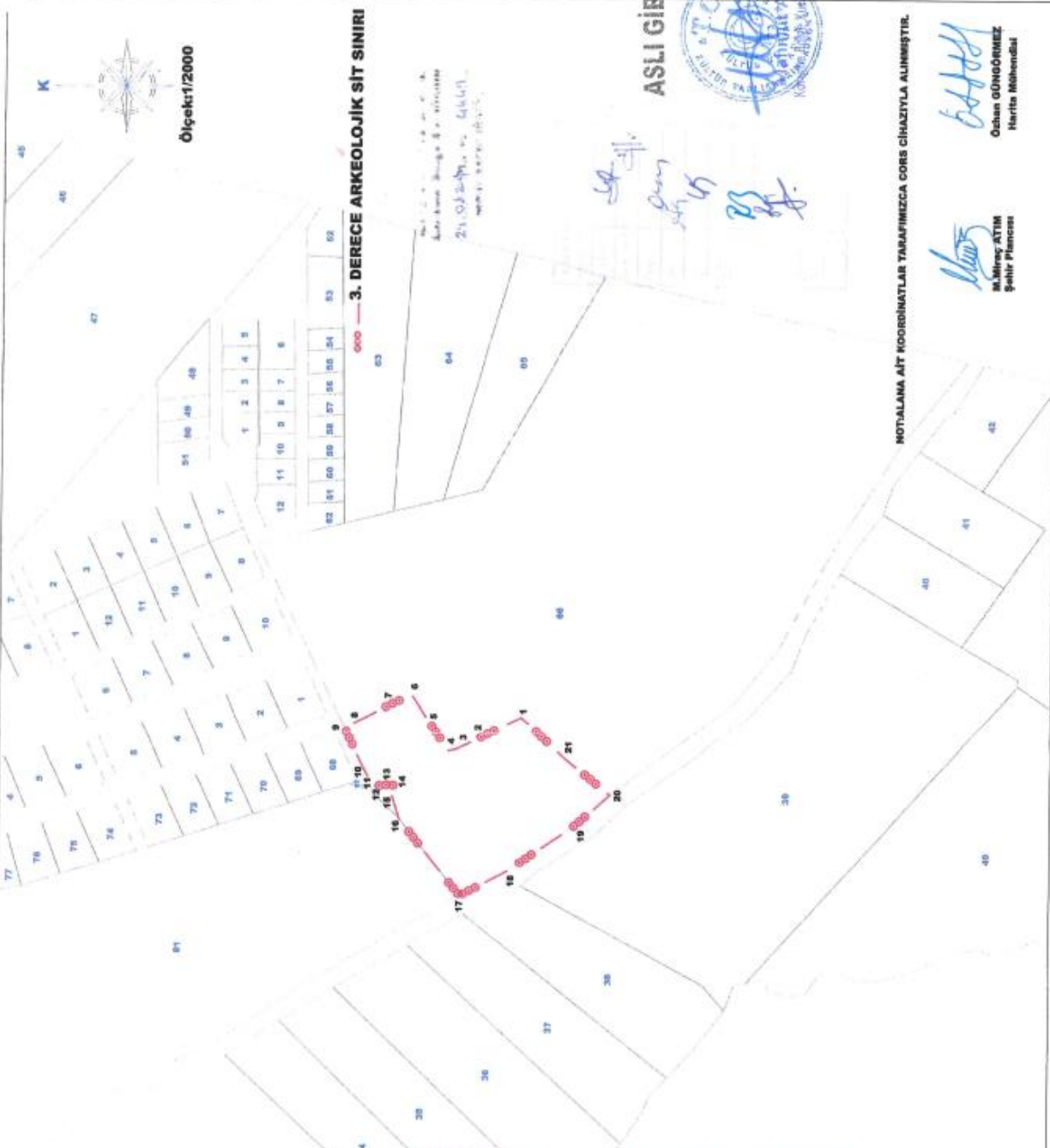

ASLI GIBİDİR



NOT: TALİMATI AIT KOORDİNATLAR TABANIMIZCA ÇİZİLMİŞTİR.

M. İsmail ATIM  
Şehir Plancısı

Osman GÜNGÖRMEZ  
Harita Mühendisi