

**T.C.**  
**KÜLTÜR VE TURİZM BAKANLIĞI**  
**GAZİANTEP KÜLTÜR VARLIKLARINI KORUMA BÖLGE KURULU**  
**KARAR**

TOPLANTI TARİHİ VE NO: 20.09.2023-322  
KARAR TARİHİ VE NO :20.09.2023-5466

TOPLANTI YERİ  
GAZİANTEP

Gaziantep ili, Şehitkamil ilçesi, Beylerbeyi Mahallesi, Toyocağı Höyük III. Derece Arkeolojik Sit sınırı ve Koruma Amaçlı İmar Planı sınırları içerisinde yer alan, özel mülkiyete ait, 585 parselde yapılan sondaj sonucunun değerlendirilmesine ilişkin, mülkiyet sahibinin 25.07.2023 tarihli dilekçesi, Kurulumuzun 21.08.2023 tarih ve 5420 sayılı kararı, Gaziantep Valiliği İl Kültür ve Turizm Müdürlüğü'nün 19.09.2023 tarih ve 4211868 sayılı yazısı ile Kurul Müdürlüğü uzmanlarının 19.09.2023 tarih ve 2264939 sayılı raporu okundu, konunun ekleri ve işlem dosyası incelendi yapılan görüşmeler sonunda;

Gaziantep ili, Şehitkamil ilçesi, Beylerbeyi Mahallesi, Toyocağı Höyük III. Derece Arkeolojik Sit sınırı ve Koruma Amaçlı İmar Planı sınırları içerisinde yer alan, özel mülkiyete ait, 585 parselin sitten düşme talebine ilişkin ilgili Müzesince sondaj çalışmaları sonucu kültür varlığına rastlanılmadığı anlaşıldığından III. derece arkeolojik sitten çıkarılmasının uygun olduğuna (OLUMLU), kararımız eki revize edilen sit haritasının ve sit fişinin uygun olduğuna (OLUMLU) karar verildi

İL	KAHRAMANMARAŞ	BÖĞEME KALESİ KORUNMA ALANI HARİTASI	PAFTA NO	-
İLÇE	ANDIRIN		ADA NO	117
MAHALLE	RİFATİYE		PARSEL NO	32/37

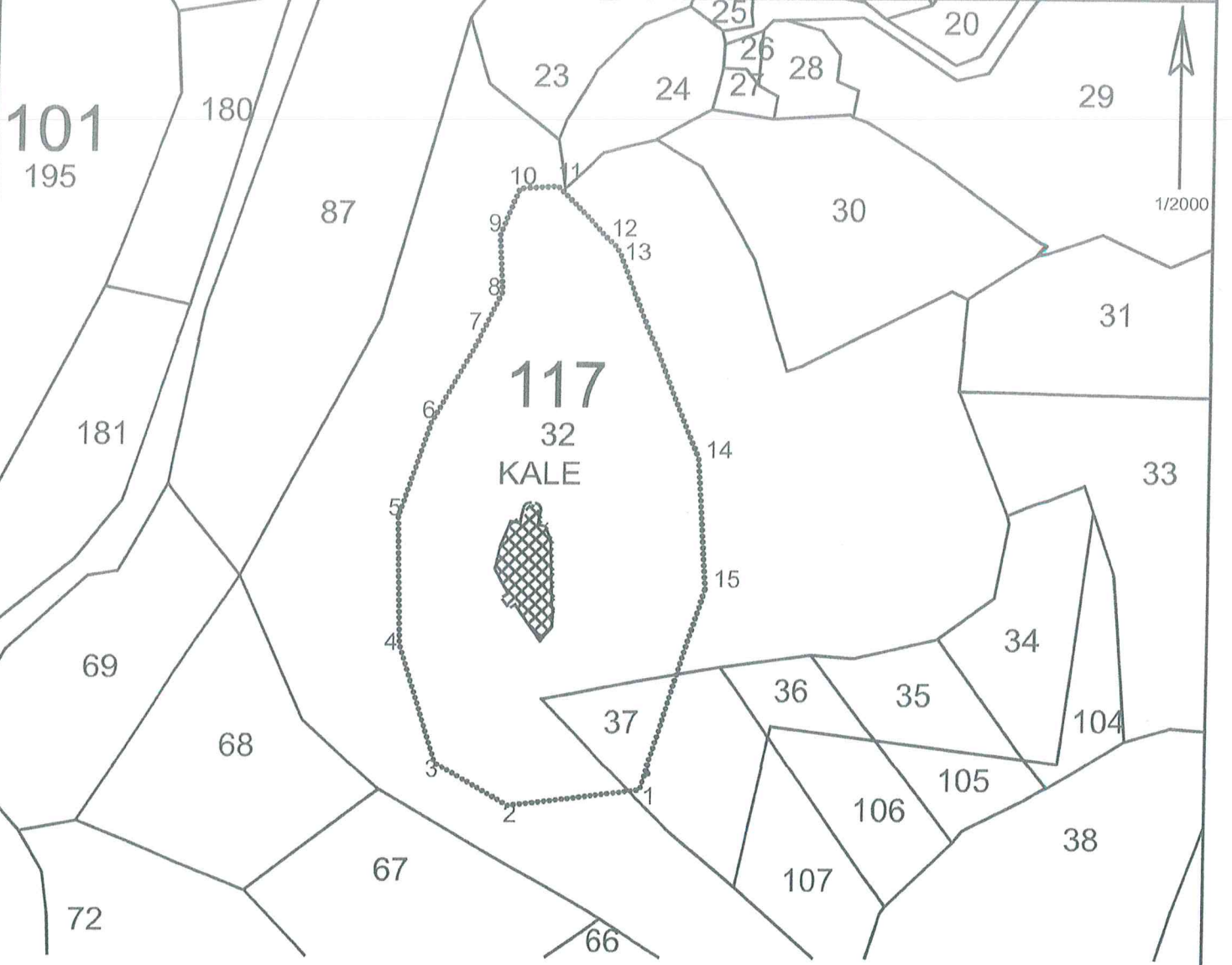

KOORDİNAT ÖZET ÇİZELGESİ

UTM 3 ITRF 96

Nokta No	Y	X
1	525427.514	4171513.787
2	525381.974	4171508.154
3	525356.645	4171522.774
4	525343.767	4171563.510
5	525342.783	4171607.628
6	525353.744	4171640.127
7	525370.381	4171669.378
8	525378.023	4171685.054
9	525376.964	4171704.737
10	525383.307	4171720.800
11	525396.140	4171721.639
12	525416.937	4171701.302
13	525418.531	4171698.748
14	525445.857	4171628.075
15	525448.582	4171583.155

ALAN ÖZET ÇİZELGESİ

	Alan	Pafta
KORUNMA ALANI	16186.638	

GAZİANTEP KÜLTÜR VARLIKLARINI  
KORUMA BÖLGE KURULUNUN  
22.01.2023 T. RİHVE 5266 SAYILI  
KARAR EKİDİR

..... KORUNMA ALANI SINIRI

— KADASTRAL PARSEL SINIRI



KALE

HAZIRLAYANLAR

*Başar BAYSO*  
Başar BAYSO  
Harita Mühendisi

*Emine OĞUZ*  
Emine OĞUZ  
Şehir Plancısı

Harita Alttığı TKGM Sistemi Üzerinden Temin Edilmiştir

