

T.C.
KÜLTÜR VE TURİZM BAKANLIĞI
MARDİN KÜLTÜR VARLIKLARINI KORUMA BÖLGE KURULU

KARAR TUTANAĞI

Toplantı Tarihi ve No : 21.02.2023- 2
Karar Tarihi ve No : 21.02.2023- 35

Toplantı Yeri
MARDİN

Mardin ili, Midyat ilçesi, Acırlı Mahallesinde yer alan herhangi bir sit alanı içerisinde bulanmayan mülkiyeti özel ve tapulama harici alanda bulunan Erte Yerleşiminin 2863 sayılı Yasa kapsamında korunması gerekli taşınmaz kültür varlığı olarak tescil edilmesine ilişkin Mardin İl Kültür ve Turizm Müdürlüğü'nün Şanlıurfa Kültür Varlıklarını Koruma Bölge Kurulu Müdürlüğü'ne hitaplı 03.11.2022 tarih ve 3102238 sayılı yazısı ve eki 01.11.2022 tarihli Mardin Müze Müdürlüğü uzman raporu, Mardin Kültür Varlıklarını Koruma Bölge Kurulu Müdürlüğü uzmanlarının 17.02.2023 tarih ve 1900658 sayılı raporu kurum görüşleri okundu. Konunun dosyası, 1/5000 ölçekli öneri sit alanı haritası, fotoğraflar, tescil fişi, bilgi ve belgeleri incelendi. Yapılan görüşmeler sonucunda:

Mardin ili, Midyat ilçesi, Acırlı Mahallesinde yer alan, Erte Yerleşiminin 2863 sayılı Yasa kapsamında korunması gerekli kültür varlığı özelliği göstermesi nedeni ile 1/5000 ölçekli haritada koordinatlarıyla gösterildiği şekilde I. derece arkeolojik sit alanı olarak tesciline ve hazırlanan tescil fişinin uygun olduğuna,

Kadastro Müdürlüğünce sit alanı içinde hali hazırda tespiti yapılan parsellerin Tapu Müdürlüğüne iletilerek ilgili tapu Müdürlüğünce, Mardin ili, Midyat ilçesi, Acırlı Mahallesi, 180 ada 63 ve 64 nolu parsellerin tapu kütüğünün beyanlar hanesine tamamı I. Derece Arkeolojik Sit Alanı sınırları içerisinde kalanlara "I. Derece Arkeolojik Sit Alanındadır" ; bir kısmı I. Derece Arkeolojik Sit Alanı sınırları içerisinde kalan Mardin ili, Midyat ilçesi, Acırlı Mahallesi,180 ada 1, 2, 3, 7, 9, 10,57, 58, 59, 60, 61, 62, 65 nolu parseller ve ekli krokide tapulama harici alanın tapu kütüğünün beyanlar hanesine "Bir kısmı I. Derece Arkeolojik Sit Alanındadır" şerhinin konulmasına,

Kültür ve Tabiat Varlıklarını Koruma Yüksek Kurulu'nun 05.11.1999/658 sayılı ilke kararı doğrultusunda:

Erte Yerleşimi, I. Derece Arkeolojik Sit Alanı Koruma ve Kullanma Şartları:

- 1. Bilimsel çalışmalar dışında aynen korunacak bir sit alanıdır.*
- 2. Kesinlikle hiçbir yapılaşmaya izin verilemez.*
- 3. Günümüzde kullanılmakta olan tescilsiz yapıların basit onarımları yürürlükteki ilke kararı doğrultusunda yapılabilir.*
- 4. Resmi ve özel kuruluşlarca zorunlu durumlarda yapılacak alt yapı uygulamaları, müze müdürlüğünün ve varsa kazı başkanının görüşü alınarak Kurulumuzca değerlendirilir.*
- 5. Toprağın sürülmesine yönelik tarımsal faaliyetler yapılamaz. Mevcut ağaçlardan ürün alınabilir.*
- 6. Taş, toprak, kum vb. alınamaz. Kireç, taş, tuğla, mermer, kum, maden vb. ocakları açılmaz. Toprak, çürük, çöp, çöp, çöp, çöp, çöp ve benzeri malzeme dökülemez.*
- 7. Günümüzde halen kullanılan umuma açık mezarlıklarda sadece defin işlemleri yapılabilir.*
- 8. Parsellere ilişkin tevhit ve ifraz işlemleri, taşınmaz kültür varlıklarının mahiyetine tesir etmeyecek şekilde Kurulumuzdan izin almak koşuluyla yapılabilir.*

Şeklinde sekiz madde olarak belirlenmesine karar verildi.

İL : Mardin

İLÇE : Midyat

MAH/KÖY : Acırlı Mah.

SİT ADI: Erte Yerleşimi

I.Derece Arkeolojik Sit Alanı

ALAN : 146052,32 m2

MARDİN KÜLTÜR VARLIKLARINI KORUMA
BÖLGE KURULUNUN 21.02.2023
GÜN VE 35...SAYILI KARAR EKİDİR



1/5000

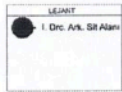
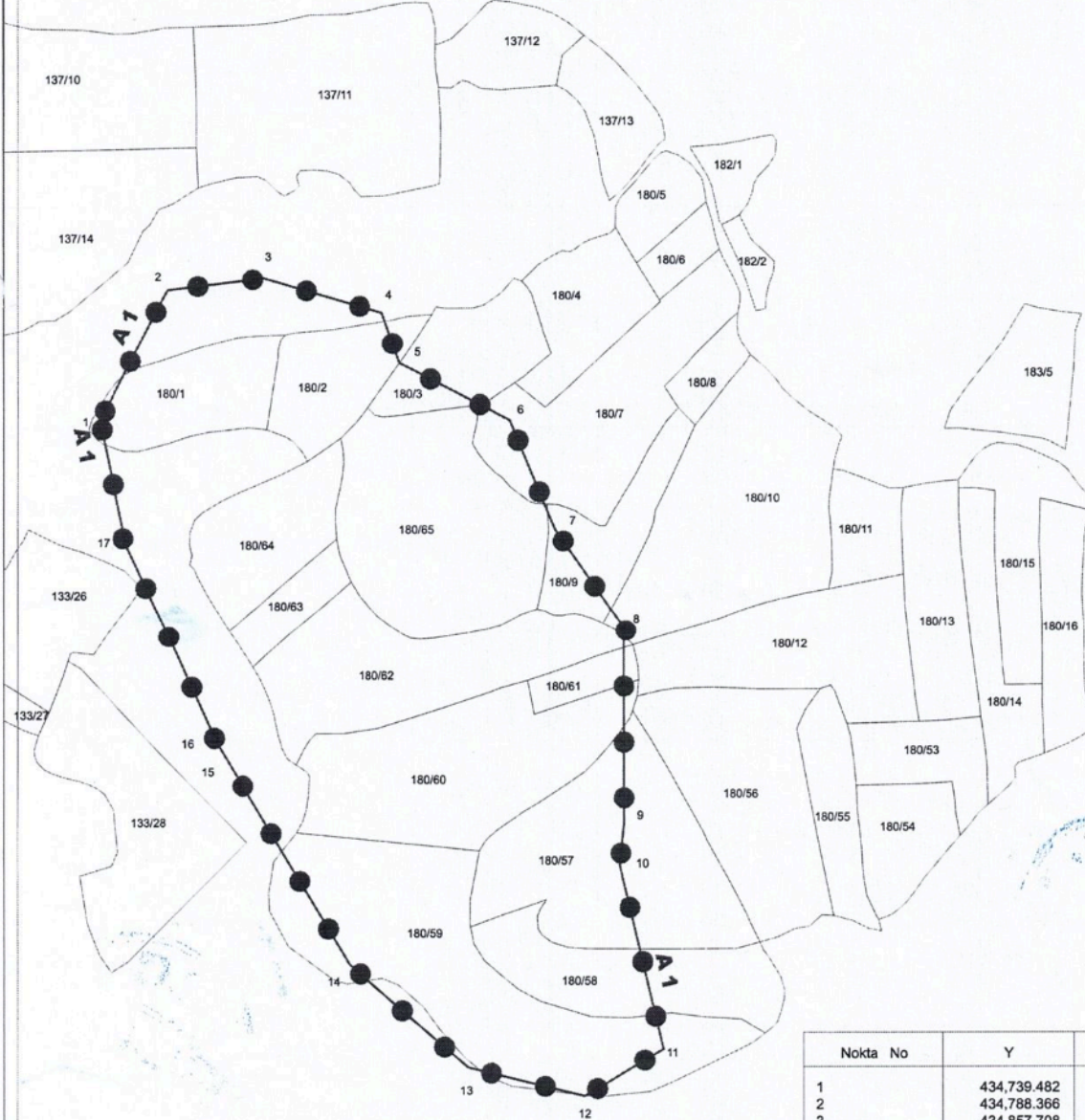

Tugay TOLUDAN
Harita Yüksek Mühendisi

ASLI GIBİDİR



Nokta No	Y	X
1	434,739.482	4,148,094.702
2	434,788.366	4,148,188.220
3	434,857.708	4,148,196.721
4	434,942.724	4,148,171.217
5	434,955.476	4,148,135.085
6	435,034.913	4,148,094.171
7	435,067.591	4,148,015.265
8	435,117.007	4,147,943.001
9	435,117.273	4,147,801.131
10	435,114.084	4,147,771.906
11	435,145.434	4,147,639.866
12	435,088.580	4,147,605.594
13	435,004.626	4,147,626.582
14	434,919.079	4,147,700.705
15	434,834.594	4,147,842.045
16	434,823.170	4,147,861.173
17	434,758.079	4,148,004.838

ITRF_3 42 DERECE