

KARAR

Toplantı no ve tarih: 438 - 27.09.2024

Karar no ve tarih : 8093 - 27.09.2024

Toplantı Yeri
KAYSERİ

Kırşehir ili, Boztepe ilçesi, Üçkuyu Köyünde, özel mülkiyete ait 106 ada, 3 nolu parsel ile mülkiyeti Hazineye ait 106 ada, 4 nolu parselde bulunan, mülga Kayseri Kültür ve Tabiat Varlıklarını Koruma Kurulu'nun 11.05.1988 tarih, 191 sayılı kararıyla tescil edilen ancak sit sınırları sayısal olmayan "**Tatar Höyüğü**" sit sınırlarının sayısallaştırılarak bilgilerinin güncellenmesine yönelik hazırlanan ve kararımız eki olan 1/2500 ölçekli harita örneği ve sit fişinin uygun olduğuna;

- Mülga Kayseri Kültür ve Tabiat Varlıklarını Koruma Kurulu'nun 11.05.1988 tarih, 191 sayılı karar eki sit fişinin iptal edilmesine,
- Sit alanının kaldığı 106 ada, 3 nolu parselin pafta ve fen klasörleriyle tapu kütüğü beyanlar hanesine "**Bir Kısmı I. Derece Arkeolojik Sit Alanıdır**"; 106 ada, 4 nolu parselin pafta ve fen klasörleriyle tapu kütüğü beyanlar hanesine "**Tamamı I. Derece Arkeolojik Sit Alanıdır**"şerhinin 13/03/2012 tarih ve 28232 sayılı Resmi Gazete'de yayımlanarak yürürlüğe giren Korunması Gerekli Taşınmaz Kültür Varlıklarının ve Sitlerin Tespit ve Tescili Hakkında Yönetmelik gereği ilgili Tapu ve Kadastro Müdürlüklerince verilmesine ve sonucuna ilişkin bilgi belgelerin Koruma Bölge Kurulu Müdürlüğüne iletilmesine,
- Sit Alanının tahribata uğramaması için kolluk kuvvetlerince belli aralıklarla kontrolünün sağlanmasına,
- Sit alanına yönelik ilgili kurumlar tarafından süresi içinde Koruma Amaçlı İmar Planı hazırlanmasına, Koruma Amaçlı İmar Planı yapılıncaya kadar I. derece arkeolojik sit alanı sınırları içinde Kültür ve Tabiat Varlıklarını Koruma Yüksek Kurulunun 05.11.1999 tarih 658 sayılı ilke Kararı doğrultusunda Koruma ve Kullanma Koşullarının aşağıda belirtildiği gibi belirlenmesine;

Bu alanlar Korumaya yönelik bilimsel çalışmalar dışında aynen korunacak sit alanları olup kesinlikle hiçbir yapılaşmaya izin verilmemesine, imar planlarında aynen korunacak sit alanı olarak belirlenmesine, bilimsel amaçlı kazılarında hiçbir kazı yapılamayacağına, ancak;

- a) Resmi ve özel kuruluşlarca zorunlu durumlarda yapılacak alt yapı uygulamaları için müze müdürlüğünün ve varsa kazı başkanının görüşüyle konunun koruma kurulunda değerlendirilmesine,
- b) Yeni tarımsal alanların açılmamasına, yalnızca sınırlı mevsimlik tarımsal faaliyetlerin devam edebileceğine, koruma kurullarınca uygun görülmesi halinde seracılığa devam edilebileceğine,
- c) Höyük ve tümülüslerde toprağın sürülmesine dayanan tarımsal faaliyetlerin kesinlikle yasaklanmasına, ağaçlandırmaya gidilmemesine, yalnızca mevcut ağaçlardan ürün alınabileceğine,
- d) Taş, toprak, kum vb. alınmamasına, kireç, taş, tuğla, mermer, kum, maden vb. ocakların açılmamasına, toprak, curuf, çöp, sanayi atığı ve benzeri malzeme dökülmemesine,
- e) Taşınmaz kültür varlıklarının mahiyetine tesir etmeyecek şekilde ilgili koruma kurulundan izin almak koşuluyla birleştirme (tevhit) ve ayırma (ifraz) yapılabileceğine, karar verildi.

KIRŞEHİR İLİ, BOZTEPE İLÇESİ, ÜÇKUYU KÖYÜ TATAR HÖYÜK

Çevre, Kültür Varlıkları
Koruma Bölge Kurulunun
27.09.2024 Gün ve 8093..Sayılı
Kararıdır.

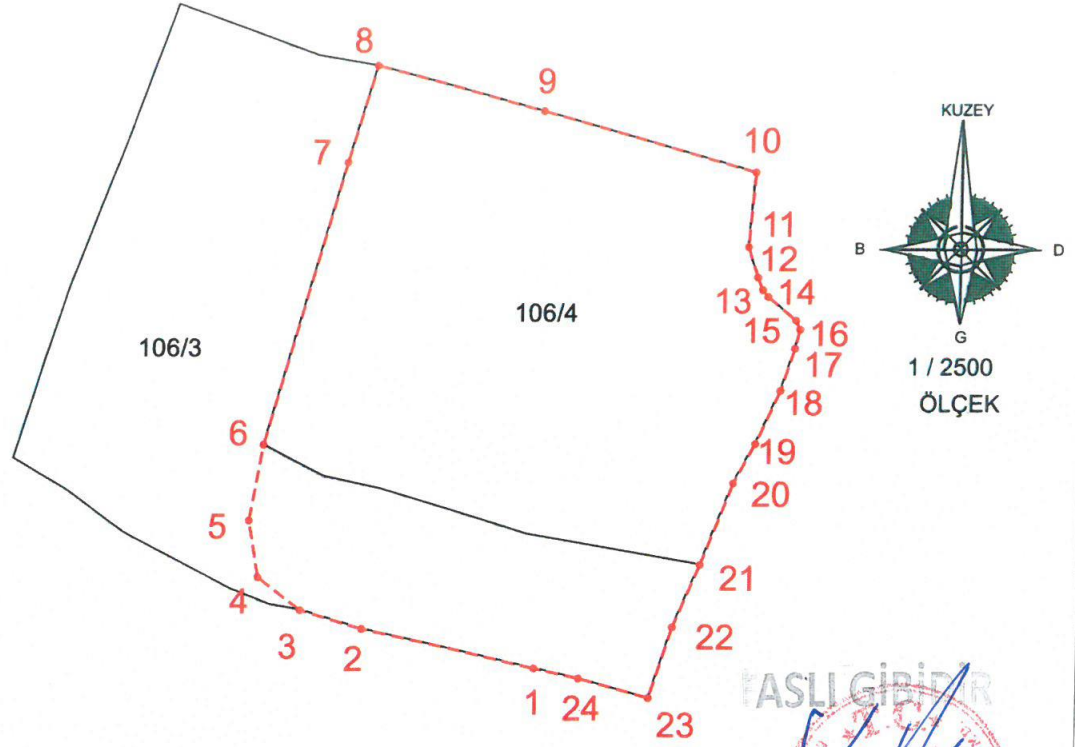

ITRF96 UTM 3 Derecelik Koordinatlar ED-50 UTM 6 Derecelik Koordinatlar

Nokta No	Y	X	Nokta No	Y	X
1	623892.08	4363373.87	1	623871.81	4361811.68
2	623823.41	4363389.34	2	623803.16	4361827.15
3	623798.78	4363396.87	3	623778.55	4361834.68
4	623781.62	4363409.79	4	623761.39	4361847.59
5	623777.73	4363432.40	5	623757.51	4361870.20
6	623783.22	4363462.80	6	623762.99	4361900.58
7	623815.36	4363576.04	7	623795.12	4362013.77
8	623826.75	4363614.65	8	623806.50	4362052.37
9	623892.92	4363598.84	9	623872.65	4362034.57
10	623977.54	4363572.81	10	623957.24	4362010.60
11	623975.05	4363543.03	11	623954.75	4361980.78
12	623978.84	4363630.86	12	623958.54	4361968.61
13	623980.80	4363525.82	13	623960.50	4361963.58
14	623982.94	4363523.12	14	623962.64	4361960.88
15	623993.94	4363513.61	15	623973.63	4361951.38
16	623995.62	4363509.98	16	623975.31	4361947.74
17	623993.76	4363502.33	17	623973.45	4361940.10
18	623988.35	4363485.49	18	623968.05	4361923.26
19	623978.82	4363464.15	19	623958.52	4361901.93
20	623970.23	4363448.31	20	623949.93	4361886.10
21	623957.54	4363415.62	21	623937.24	4361853.42
22	623946.98	4363390.52	22	623926.69	4361828.33
23	623937.88	4363362.02	23	623917.59	4361799.84
24	623909.99	4363369.75	24	623889.71	4361807.57

Koruma Bölge Kurulu Müdürü

----- I.derece Arkeolojik Sit Alanı Sınırı

————— Kadastro Parselleri

NOT: Sit Alanı; 106 ada, 4 nolu parselin tamamında, 3 nolu parselin ise bir kısmında kalmaktadır.

Harita Mühendisi

