





AVRUPA KONSEYİ	DOĞAL VE KÜLTÜREL VARLIKLARI KORUMA ENVANTERİ	D.K.V.K.E.	S İ T	ENVANTER NO	
T Ü R K İ Y E	KÜLTÜR VARLIKLARI VE MÜZELER GENEL MÜDÜRLÜĞÜ			HARİTA NO	
İLİ: ÇANAKKALE	İLÇESİ: EZİNE	MAHALLE - KÖY VEYA MEVKİİ: GAZI	PAFTA	ADA	PARSEL
ADİ: MANGALLAR MEVKİİ NEKROPOLÜ				Kısım 180	1

**GENEL TANIM:** Çanakkale İli, Ezine İlçesi, Gazi Mahallesi, Mangallar Mevkii'nde yer alan, özel mülkiyete ait, tarla niteliğindeki, kısmen 180 ada 1 parsel numaralı taşınmazda yer almaktadır. Bahse konu yolun kenarında iş makinesi ile yapılan, olasılıkla yağmur suyu gideri olarak kullanılmak üzere açılmış kanal ve kesitlerinde bol miktarda 2863 sayılı Yasa kapsamında değerlendirilebilecek taşınır-taşınmaz kültür varlığı tespit edilmiştir. Yolun kesitlerinde oldukça yoğun miktarda mezar kiremit parçaları, olasılıkla mezar hediyesi olarak mezarlarla gömülen çanak çömleklere ait parçalar (kulplar, kaizeler) ve bolca kemik parçaları bulunmaktadır. Söz konusu mezarların büyük bir kısmının basit kiremit mezarlardan (soylu kesimin değil de genel olarak halkın gömüldüğü) oluştuğu düşünülmekle birlikte, alandaki kesme taşlardan yola çıkılarak taş örgü mezarlarında bu bölgede bulunabileceği kanaatine varılmıştır. Alanda bunların yanı sıra pithos parçalarının bulunduğu gözlemlenmiştir. Dolayısı ile bu alanda birden fazla ölü gömme çeşidi olduğu tahmin edilmektedir. Bölgenin herhangi bir amaç için kullanılmayan ve kazı çalışması yapılmamış kısımlarında da yüzeyde seramik ve duvar izleri net bir şekilde izlenebilmektedir. Söz konusu alandaki buluntu yoğunluğu göz önünde bulundurulduğunda bu arkeolojik alanın nekropol olarak kullanıldığı kesin olmakla birlikte, seramik buluntulardan yola çıkılarak alanın Hellenistik ve Roma Dönemlerinde kullanım gördüğü düşünülmektedir.

**ŞİMDİKİ TEHLİKELER:** Kaçak kazı ve tarımsal amaçlı kullanım doğrultusunda tahribat.

**ŞİMDİKİ DURUM:**

**SIT POTANSİYELİ:** I. Derece Arkeolojik Sit.

**KORUMA DERECESESİ:** I. Derece Arkeolojik Sit

**ŞİMDİKİ KORUMA:** Herhangi bir koruma bulunmamaktadır.

**HAZIRLAYANLAR**

**ÖNERİLEN KORUMA:** Kültür ve Tabiat Varlıklarını Koruma Yüksek Kurulunun 05.11.1999 tarih ve 658 sayılı ilke kararı uyarınca I. Derece Arkeolojik Sit koruma ve kullanma koşullarına uyulması gerekmektedir.

Handan ÖZALPAY Arkeolog

Hakan BAŞYEĞİT-Uzman (Arkeolog)

Arif İTİK Müze Araştırmacısı

Çanakkale KVKBK'nin 23.09.2024  
Gün ve 10551. Sayılı karar  
ekidir.



**KONTROL, EDEN:**

Tuncel BAHAĞIR  
Koruma Bölge Kurulu-Müdürü V.

**YAYIN DİZİSİ:**

**KORUMA KURULU KARARLARI**

Ç.K.V.K.B.K.'nin 31.07.2024 Tarih ve 10203 Sayılı Kararı

**GÖZLEMLER:**

**KORUMA KURULU ONAYI**

**Harita ve Fotoğraflar:**

ÇANAKKALE İLİ, EZİNE İLÇESİ, GAZİ MAHALLESİ, 181 ADA 1 PARSELDE YER ALAN  
NEKROPOLLE İLİŞKİN I. DERECE ARKEOLOJİK SİT ALANI HARİTASI

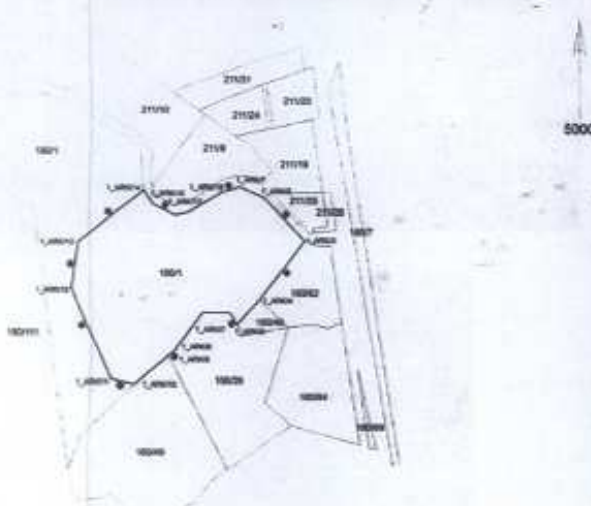



ÇANAKKALE İLİ, EZİNE İLÇESİ, GAZİ MAHALLESİ, 181 ADA 1 PARSELDE YER ALAN  
NEKROPOLE İLİŞKİN 1. DERECE ARKEOLOJİK SİT ALANI HARİTASI

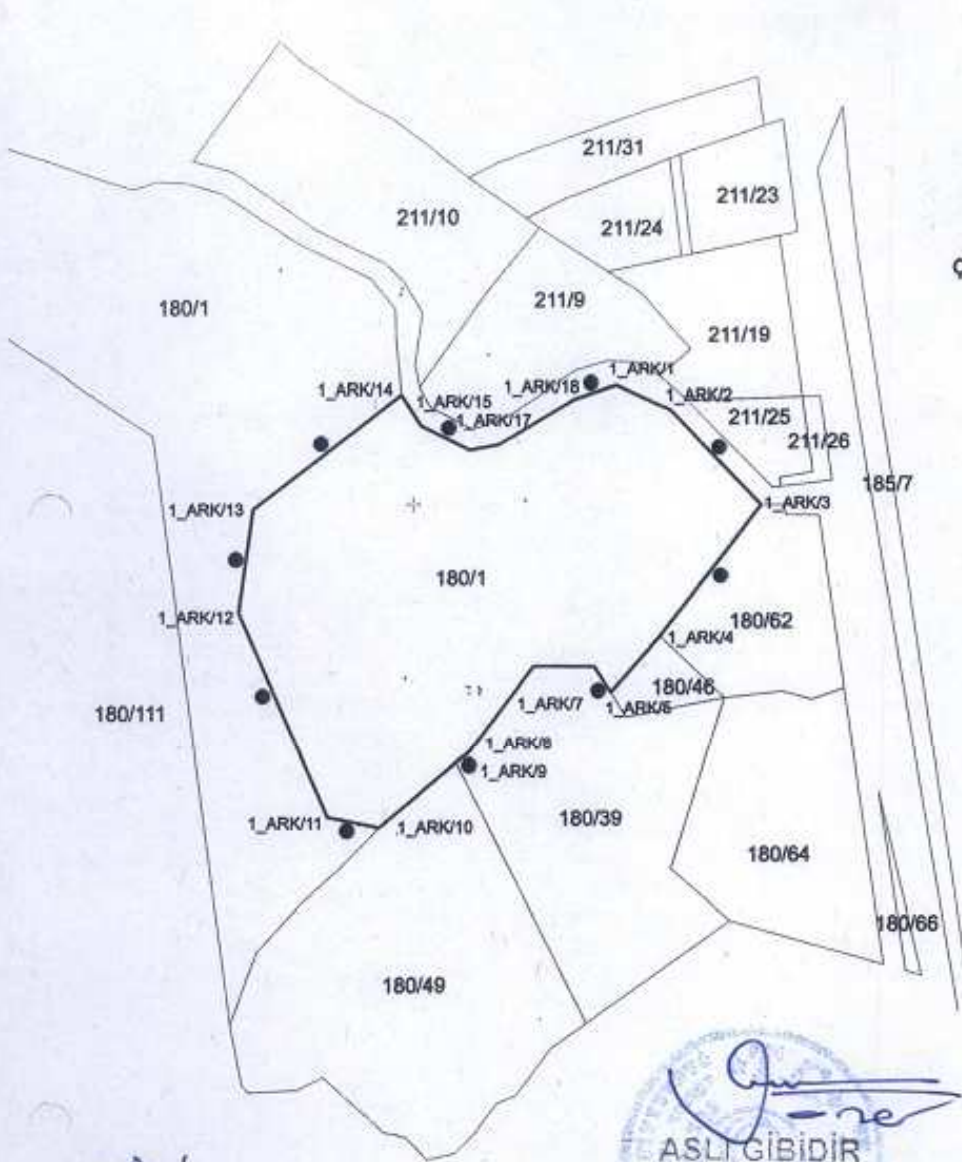

*Hakan Başyeğit*  
**Hakan BAŞYEĞİT**  
Arkeolog  
Ç.Kale K.V.K.B.K. Müdürlüğü

5000

*Cemal Yılmaz*  
*O. Başyeğit*

*[Handwritten signatures and initials]*

*[Handwritten signature]*  
**ASLI GİBİDİR**  
Taner BAHAĐIR  
Korunma Bölge Kurulu Başkanı v.

*[Handwritten signature]*  
**Sami SEVİK**  
Harita Teknikeri  
Çanakkale K.V.K.B.K. Müdürlüğü

KADASTRAL PARSEL SINIRI

●●●●● 1.DERE ARKEOLOJİK SİT ALANI SINIRI

Çanakkale KVKBK'nın 23.09.2024  
Gün ve 10351 Sayılı karar  
ekidir.

1. DERECE ARKEOLOJİK SİT ALANI SINIRI KOORDİNATLARI

Nokta No	Y	X	Nokta No	Y	X
1_ARK/1	442135.142	4410578.335	1_ARK/2	442171.473	4410562.619
1_ARK/3	442232.534	4410499.280	1_ARK/4	442165.088	4410412.688
1_ARK/5	442132.576	4410375.725	1_ARK/6	442121.291	4410392.999
1_ARK/7	442080.938	4410393.277	1_ARK/8	442038.108	4410335.678
1_ARK/9	442029.291	4410329.385	1_ARK/10	441978.534	4410286.299
1_ARK/11	441943.879	4410293.323	1_ARK/12	441883.800	4410429.162
1_ARK/13	441893.329	4410496.863	1_ARK/14	441991.787	4410573.091
1_ARK/15	442004.921	4410552.815	1_ARK/16	442037.435	4410536.302
1_ARK/17	442057.071	4410539.894	1_ARK/18	442107.308	4410569.727

ITRF96\_3DERECE





T.C.  
KÜLTÜR VE TURİZM BAKANLIĞI  
ÇANAKKALE KÜLTÜR VARLIKLARINI  
KORUMA BÖLGE KURULU  
K A R A R

Toplantı Tarihi ve No: 23.09.2024 / 437  
Karar Tarihi ve No : 23.09.2024 / 10351

17.07.2065  
Toplantı Yeri  
Bozcaada/ÇANAKKALE

Çanakkale İli, Ezine İlçesi, Gazi Mahallesi'nde, Çanakkale KVKBK'nin 31.07.2024 tarih ve 10203 sayılı kararı ile "...180 ada 1 parsel numaralı taşınmaz sınırları içerisinde yer alan arkeolojik buluntuların 2863 sayılı Yasa'nın 6. Maddesinde belirtilen kriterleri taşıdığı tespit edildiğinden tesciline yönelik tespit işlemlerinin başlatılmasına..." karar verilen, Çanakkale KVKBK Müdürlüğü'nün 07.08.2024 tarih ve 5511676 sayılı yazısı ile faaliyetleri etkilenen Kurumlardan görüş istenilen ve bu doğrultuda sit ilan edilmesinde sakınca olmadığı yönünde kurum görüşleri iletilen, Mangallar Mevkii Nekropolü'nün I. Derece Arkeolojik Sit olarak tescil edilmesine yönelik hazırlanarak 18.09.2024 tarihinde ve 2930774 sayısı ile kayda giren uzman raporu ve ekleri okundu, konu dosyası incelendi, yapılan görüşmeler sonucunda;

Çanakkale İli, Ezine İlçesi, Gazi Mahallesi'nde, özel mülkiyete ait, kısmen 180 ada 1 parsel numaralı taşınmaz sınırları içerisinde yer alan Mangallar Mevkii Nekropolü'nün 2863 sayılı Yasa'nın 6. Maddesinde belirtilen kriterleri taşıdığından I. Derece Arkeolojik Sit olarak tesciline, sit sınırlarını gösteren karar eki 1/5000 ölçekli koordinatlı haritanın ve tescil fişinin uygun olduğuna, ilgili tapu müdürlüğünce Gazi Mahallesi 180 ada 1 parsel numaralı taşınmazın tapu kütüğünün beyanlar hanesine "Bir kısmı I. derece arkeolojik sitte kalmaktadır." şerhinin işlenmesine, I. Derece arkeolojik sit sınırlarına yönelik koruma amaçlı imar planı yapılıncaya kadar alana ilişkin Geçiş Dönemi Koruma Esasları ve Kullanma Şartlarının ekteki halıyla üç (3) yıl süreyle belirlenmesine, I. derece arkeolojik sit sınırlarına ilişkin ilgili kolluk kuvveti ve idarelerce gerekli güvenlik önlemlerinin alınmasına karar verildi.

ASLI GİBİDİR