

T.C.
KÜLTÜR VE TURİZM BAKANLIĞI
HATAY KÜLTÜR VARLIKLARINI KORUMA BÖLGE KURULU
KARAR

Toplantı Tarihi ve No: 25.09.2024-192
Karar Tarihi ve No : 25.09.2024-4513

Toplantı Yeri
HATAY

Hatay İli, Yayladağı İlçesi, Güveççi Mahallesi, tapunun 111 ada 11 numaralı parselde yer alan seramikli alanın 3.derece arkeolojik sit olarak tescil edilmesine ilişkin; Hatay Mustafa Kemal Üniversite'nin 02.03.2021 tarih ve 678440 sayılı yazısı ve ekleri, Müdürlüğümüzün 31.07.2024 tarih ve E.5479284 sayılı yazısı, Tarım ve Orman Bakanlığı Devlet ve Su İşleri Genel Müdürlüğü 6.Bölge Müdürlüğü Havza Yön. İzleme ve Tahs. Şube Müdürlüğü'nün 05.08.2024 tarih ve 4871774 sayılı yazısı, Enerji ve Tabii Kaynaklar Bakanlığı Maden ve Petrol İşleri Genel Müdürlüğünü Özel Alanlar ve Harita Dairesi Başkanlığı'nın 08.08.2024 tarih ve E.2024370951 sayılı yazısı, Karayolları Genel Müdürlüğü 5.Bölge Müdürlüğü'nün 07.08.2024 tarih ve E.159336 sayılı yazısı, Hatay Valiliği Çevre, Şehircilik ve İklim Değişikliği İl Müdürlüğü'nün 16.08.2024-03.09.2024 tarih ve 10224232-10342059 sayılı yazısı, Çevre, Şehircilik ve İklim Değişikliği Bakanlığı Mekânsal Planlama Genel Müdürlüğü'nün 04.09.2024 tarih ve 10258317 sayılı yazısı ile Hatay Kültür Varlıklarını Koruma Bölge Kurulu Müdürlüğü uzmanlarının 23.09.2024 tarih ve 2939842 sayılı raporu okundu ve açıklamaları dinlendi, konunun işlem dosyası incelendi.

Yapılan görüşmeler sonucunda; Hatay İli, Yayladağı İlçesi, Güveççi Mahallesi, tapunun 111 ada 11 numaralı parselde yer alan seramikli alanın 2863 sayılı Kanununun 6'ncı maddesi ile Korunması Gerekli Taşınmaz Kültür Varlıkları ile Sitlerin Tespiti ve Tescili Hakkında Yönetmeliğin 4'üncü maddesi kapsamında olduğu anlaşıldığından anılan alanın kararımız eki haritada gösterildiği şekilde 3.derece arkeolojik sit olarak tescil edilmesine; kararımız eki 1/2000 ölçekli haritanın ve sit fişinin uygun olduğuna; alana yönelik Kurul Müdürlüğünce Geçiş Dönemi Yapılaşma Esasları ve Kullanma Koşullarının hazırlanarak Kurulumuza sunulmasına, alanda güvenlik tedbirlerinin mülk sahibi ve ilgili idarelerce alınmasına\aldırılmasına karar verildi.

İL: HATAY
İLÇE: YAYLADAĞI
MAHALLE: GÜVEÇÇİ
ADA/PARSELLER: 111/11



Ölçek:1/2000

--- 3.DERECE ARKEOLOJİK SİT SINIRI

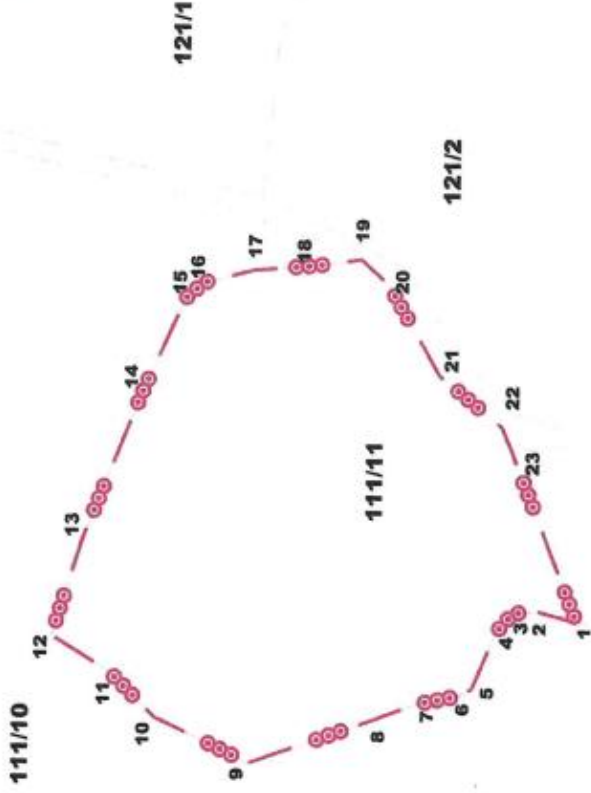

3.DERECE ARKEOLOJİK SİT SINIRINA
AIT KOORDİNAT CETVELİ
ITRF96 3 DERECE

No	Y	X
1	514600.523	2874035.890
2	514601.338	2874037.540
3	514602.153	2874039.190
4	514602.968	2874040.840
5	514603.783	2874042.490
6	514604.598	2874044.140
7	514605.413	2874045.790
8	514606.228	2874047.440
9	514607.043	2874049.090
10	514607.858	2874050.740
11	514608.673	2874052.390
12	514609.488	2874054.040
13	514610.303	2874055.690
14	514611.118	2874057.340
15	514611.933	2874058.990
16	514612.748	2874060.640
17	514613.563	2874062.290
18	514614.378	2874063.940
19	514615.193	2874065.590
20	514616.008	2874067.240
21	514616.823	2874068.890
22	514617.638	2874070.540
23	514618.453	2874072.190

3.DERECE ARKEOLOJİK SİT SINIRINA
AIT KOORDİNAT CETVELİ
ED80 6 DERECE

No	Y	X
1	243304.540	2876228.880
2	243305.355	2876230.530
3	243306.170	2876232.180
4	243306.985	2876233.830
5	243307.800	2876235.480
6	243308.615	2876237.130
7	243309.430	2876238.780
8	243310.245	2876240.430
9	243311.060	2876242.080
10	243311.875	2876243.730
11	243312.690	2876245.380
12	243313.505	2876247.030
13	243314.320	2876248.680
14	243315.135	2876250.330
15	243315.950	2876251.980
16	243316.765	2876253.630
17	243317.580	2876255.280
18	243318.395	2876256.930
19	243319.210	2876260.580
20	243320.025	2876262.230
21	243320.840	2876263.880
22	243321.655	2876265.530
23	243322.470	2876267.180

T.H.A.

Hatay Kültür Varlıklarını
Koruma Bölge Kurulunun
25.09.2024 gün ve... 6.5.13
sayılı karar ekidir.

NOT: BU HARİTA TARAFIMIZCA HAZIRLANMIŞTIR.

Halil Kürşat Bitiren
Arkeolog

Arif AVCİ
Harita Teknikeri

