

**T.C.**  
**KÜLTÜR VE TURİZM BAKANLIĞI**  
**MARDİN KÜLTÜR VARLIKLARINI KORUMA BÖLGE KURULU**  
**KARAR**

**Toplantı Tarihi ve No** : 25.12.2023-29  
**Karar Tarihi ve No** : 25.12.2023-486  
**Dosya No** : 47.08.168

**Toplantı Yeri**  
**MARDİN**

(1)

Mardin ili, Dargeçit ilçesi, Kumdere (Şibebi) Mahallesinde 1.Derece Arkeolojik Sit alanı ilan edilmesi çalışmalarının başlatılmasına yönelik Kurulumuzun 25.10.2023/364 sayılı kararı doğrultusunda yapılan tespit çalışmaları sonucu Mardin Kültür Varlıklarını Koruma Bölge Kurulu Müdürlüğü uzmanlarınca sunulan 25.12.2023 tarihli ve 2446754 sayılı tescil öneri raporu, Maden ve Petrol İşleri Genel Müdürlüğünün 22.11.2023 tarihli ve 2023543718 sayılı, Devlet Su İşleri Genel Müdürlüğü 10. Bölge Müdürlüğünün 22.11.2023 tarihli ve 4058941 sayılı, Mardin Büyükşehir Belediye Başkanlığının 04.12.2023 tarihli ve 120161 sayılı 1.Derece Arkeolojik sit alanı ilanına ilişkin görüş yazıları okundu. Fotoğraflar, bilgi, belge, 1/1000 ölçekli öneri 1.Derece Arkeolojik sit sınırı haritası ve tescil fişi incelendi. Yapılan görüşmeler sonucunda;

Mardin ili, Dargeçit ilçesi, Kumdere Mahallesinde yer alan Kaya Mezarı ile Kaya Oyma Mekanın 2863 sayılı Yasa kapsamında korunması gerekli kültür varlığı özelliği göstermeleri nedeniyle 1/1000 ölçekli haritada koordinatlarıyla gösterildiği şekilde I. Derece Arkeolojik sit alanı olarak tesciline ve hazırlanan sit fişinin uygun olduğuna,

Kadastro Müdürlüğünce sit alanı içinde hali hazırda tespiti yapılan parselin Tapu Müdürlüğüne iletilerek ilgili tapu Müdürlüğünce, Mardin ili, Dargeçit ilçesi, Kumdere Mahallesi, 124 ada, 32-33 parseller ile 101 ada 1 nolu parsel ve ekli krokide tapulama harici alanın tapu kütüğünün beyanlar hanesine “Bir Kısmı I. Derece Arkeolojik Sit Alanındadır” şerhinin konulmasına,

Kültür ve Tabiat Varlıklarını Koruma Yüksek Kurulu’nun 05.11.1999/658 sayılı ilke kararı doğrultusunda:

**Kumdere I. Derece Arkeolojik Sit Alanı Koruma ve Kullanma Şartları:**

- 1. Korumaya yönelik bilimsel çalışmalar dışında aynen korunacak sit alanlarıdır.*
- 2. Bu alanlarda, kesinlikle hiçbir yapılaşmaya izin verilmemesine, imar planlarında aynen korunacak sit alanı olarak belirlenmesine, bilimsel amaçlı kazıların dışında hiçbir kazı yapılamaz.*
- 3. Resmi ve özel kuruluşlarca zorunlu durumlarda yapılacak alt yapı uygulamaları için müze müdürlüğünün ve varsa kazı başkanının görüşüyle konunun koruma kurulunda değerlendirilir.*
- 4. Yeni tarımsal alanların açılmamasına, yalnızca sınırlı mevsimlik tarımsal faaliyetlerin devam edebileceğine, koruma kurullarınca uygun görülmesi halinde seracılığa devam edilebilir.*
- 5. Höyük ve tümülüslerde toprağın sürülmesine dayanan tarımsal faaliyetlerin kesinlikle yasaklanmasına, ağaçlandırmaya gidilmemesine, yalnızca mevcut ağaçlardan ürün alınabilir.*
- 6. Taş, toprak, kum vb. alınmamasına, kireç, taş, tuğla, mermer, kum, maden vb. ocakların açılmamasına, toprak, curuf, çöp, sanayi atığı ve benzeri malzeme dökülemez.*
- 7. Bu alanlar içerisinde yer alan ören yerlerinde gezi yolu düzenlemesi, meydan tanzimi, açık otopark, WC, bilet gişesi, bekleme kulübesi gibi ünitelerin koruma kurulundan izin alınarak yapılabilir.*

**T.C.**  
**KÜLTÜR VE TURİZM BAKANLIĞI**  
**MARDİN KÜLTÜR VARLIKLARINI KORUMA BÖLGE KURULU**  
**KARAR**

**Toplantı Tarihi ve No** : 25.12.2023-29

**Toplantı Yeri**  
**MARDİN**

**Karar Tarihi ve No** : 25.12.2023 - 486

**Dosya No** : 47.08.168

(2)

*8. Bu alanlar içerisinde bulunan ve günümüzde halen kullanılan umuma açık mezarlıklarda sadece defin işlemleri yapılabilir.*

*9. Taşınmaz kültür varlıklarının mahiyetine tesir etmeyecek şekilde ilgili koruma kurulundan izin almak koşuluyla birleştirme (tevhit) ve ayırma (ifraz) yapılabilir.*

Şeklinde dokuz madde olarak belirlenmesine karar verildi.

İl: Mardin  
İlçe: Dargeçit  
Mahalle: Kumdere

101/1

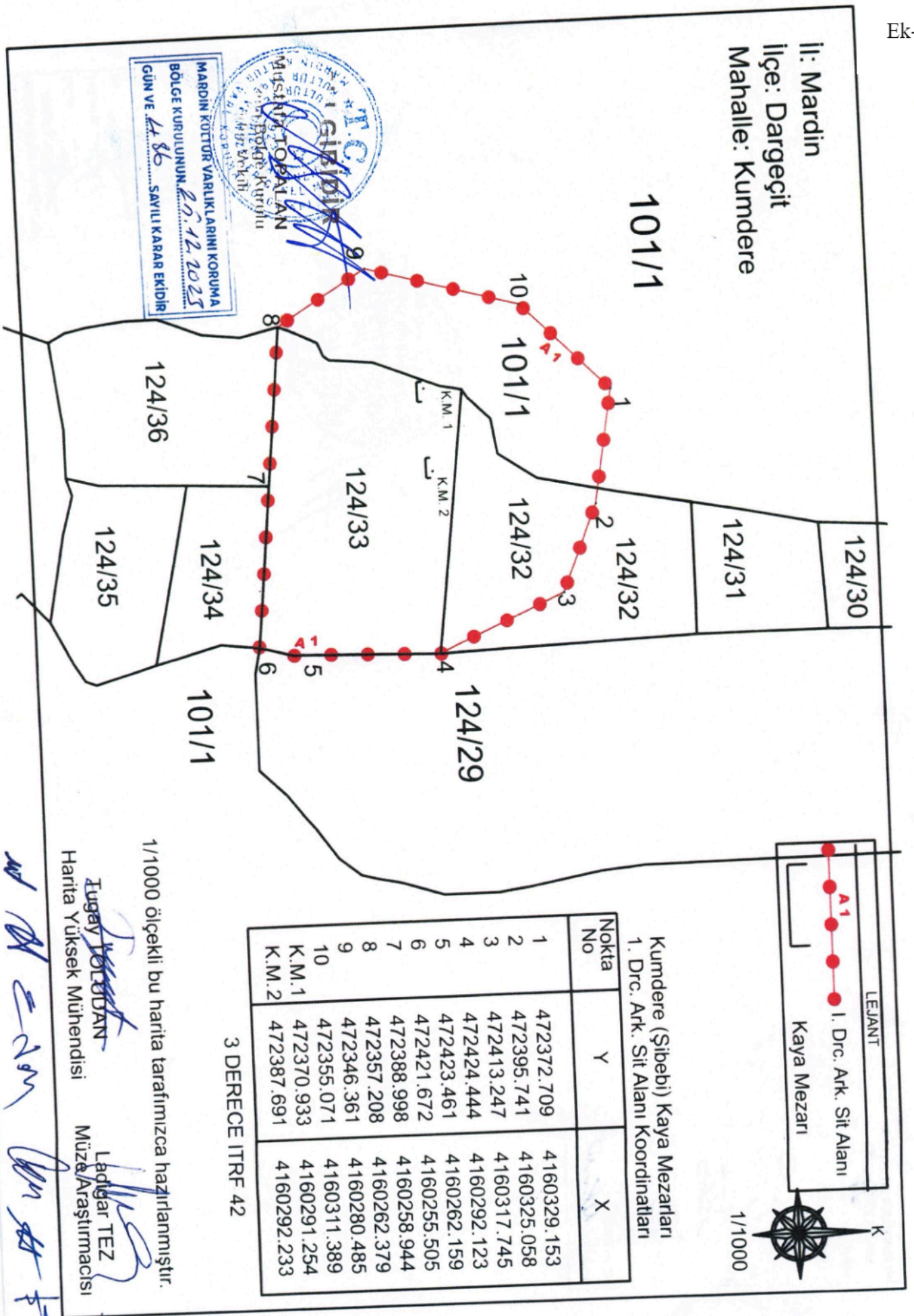

LEJANT

1. Drc. Ark. Sit Alanı  
Kaya Mezarı

1/1000

Kumdere (Şibebi) Kaya Mezarları  
1. Drc. Ark. Sit Alanı Koordinatları

Nokta No	Y	X
1	472372.709	4160329.153
2	472395.741	4160325.058
3	472413.247	4160317.745
4	472424.444	4160292.123
5	472423.461	4160262.159
6	472421.672	4160255.505
7	472388.998	4160258.944
8	472357.208	4160262.379
9	472346.361	4160280.485
10	472355.071	4160311.389
K.M.1	472370.933	4160291.254
K.M.2	472387.691	4160292.233

3 DERECE İTRF 42

1/1000 ölçekli bu harita tarafımızca hazırlanmıştır.

İbrahim TOPALIN  
Harita Yüksek Mühendisi

Ladigar TEZ  
Müze Araştırmacısı

MARDİN KÜLTÜR VARLIKLARINI KORUMA  
BÖLGE KURULUŞUNUN 25.12.2025  
GÜN VE 486 SAYILI KARAR EKİDİR



MARDIN KÜLTÜR VARLIKLARINI  
KORUMA BÖLGE MÜDÜRLÜĞÜ

Başkan  
Baskan Yrd.  
Üye  
Üye  
Üye  
Üye  
Üye  
Üye  
Üye  
Üye  
Üye

*[Handwritten signatures in blue ink]*

**ASLI GIBIDIR**  
MUSTAFA TOPALAN  
Koruma Bölge Kurulunun  
Başkanı

*[Handwritten signature in blue ink]*



YERLİ İKİSİTİM VE KÜLTÜR BAKANLIĞI  
KÜLTÜR VARLIKLARINI KORUMA BÖLGE MÜDÜRLÜĞÜ  
MARDIN

*[Faint handwritten notes and stamps]*

No	Alan Adı	Alan Yeri	Alan Alanı (m <sup>2</sup> )	Alan Durumu
1	...	...	...	...
2	...	...	...	...
3	...	...	...	...
4	...	...	...	...
5	...	...	...	...
6	...	...	...	...
7	...	...	...	...
8	...	...	...	...
9	...	...	...	...
10	...	...	...	...