

T.C.
KÜLTÜR VE TURİZM BAKANLIĞI
Erzurum Kültür Varlıklarını Koruma Bölge Kurulu

KARAR

Toplantı Tarihi ve No :30.07.2024 - 325
Karar Tarihi ve No :30.07.2024 -6598

Toplantı yeri: ERZURUM

Bingöl İli, Solhan İlçesi, Doğuyeli Köyü, 117 ada, 1, 15, 17 parsel sınırları içerisinde yer alan, herhangi bir sit içerisinde yer almayan ve korunması gerekli taşınmaz kültür varlığı olarak tescil kaydı bulunmayan, mülkiyeti Doğuyeli Köy Tüzel Kişiliğine (117 ada, 1 parsel) ve özel mülkiyete (117 ada, 15, 17 parsel) ait taşınmazlarda yer alan mezarlık alanında gerçekleştirilen kaçak kazı olayına ilişkin Kültür ve Turizm Bakanlığı Hukuk Hizmetleri Genel Müdürlüğünün 08.05.2024 tarihli ve 5100047 sayılı yazısı, Erzurum Kültür Varlıklarını Koruma Bölge Kurulu Müdürlüğünün 22.07.2024 tarihli ve 2024/2821317 sayılı uzman raporu, 2863 sayılı Kanunun 7. maddesi gereği ilgili kurumlardan talep edilen kurum görüşleri okundu, dosyası ve ekleri incelendi. Yapılan incelemeler ve görüşmeler sonucunda;

Bingöl İli, Solhan İlçesi, Doğuyeli Köyü, 117 ada, 1, 15, 17 parsel sınırları içerisinde yer alan, herhangi bir sit içerisinde yer almayan ve korunması gerekli taşınmaz kültür varlığı olarak tescil kaydı bulunmayan, mülkiyeti Doğuyeli Köy Tüzel Kişiliğine (117 ada, 1 parsel) ve özel mülkiyete (117 ada, 15, 17 parsel) ait taşınmazlarda yer alan Doğuyeli Köyü Mezarlığının 2863 sayılı Kültür ve Tabiat Varlıklarını Koruma Kanununun 6. maddesi kapsamına giren özellikleri taşıması nedeniyle I. grup korunması gerekli taşınmaz kültür varlığı olarak tescil edilmesine,

- Korunma alanının karar eki 1/1000 ölçekli harita üzerinde işaretlendiği şekliyle belirlenmesine,
- Doğuyeli Köyü Mezarlığına yönelik hazırlanan tescil fişinin uygun olduğuna,
- I. Grup korunması gerekli taşınmaz kültür varlığı olarak tescil edilen Doğuyeli Köyü Mezarlığının yer aldığı 117 ada, 1, 15, 17 parsel numaralı taşınmazların fen klasörü ve tapu kütüğü beyanlar hanesine “**bir kısmı I. grup korunması gerekli taşınmaz kültür varlığıdır ve korunma alanıdır.**” şerhinin ilgili Tapu ve Kadastro Müdürlüklerince 13.03.2012 tarih ve 28232 sayılı Resmi Gazetede yayımlanarak yürürlüğe giren “**Korunması Gerekli Taşınmaz Kültür Varlıklarının ve Sitlerin Tespit ve Tescili Hakkında Yönetmelik**” gereği verilmesine ve işlem sonucuna ilişkin bilgi ve belgelerin Erzurum Kültür Varlıklarını Koruma Bölge Kurulu Müdürlüğü’ne iletilmesine;
- Doğuyeli Köyü Mezarlığında kaçak kazı yapanlar hakkında Solhan Cumhuriyet Başsavcılığı tarafından 2023/1138 Soruşturma Dosyası ile soruşturma açıldığı anlaşıldığından yeniden suç duyurusunda bulunulmasına gerek olmadığına;

karar verildi.

İL: BİNGÖL
İLÇE: LİHAN
DOĞUYELİ
EL: 117/1, 15, 17

DURUM HARİTASI



ERZURUM KÜLTÜR VARLIKLARINI KORUMA
BÖLGE KURULUNUN 30.07.2024
GÜNVE 6598 SAYILI KARAR EKİDİR



KORUNMA ALANI SINIRININ İTRF_42/3.KOORDİNE ÖZETİ

Nokta No	Y	X
1	415936.223	4289118.963
2	415937.483	4289114.015
3	415941.220	4289097.635
4	415939.190	4289038.714
5	415920.007	4289039.328
6	415898.127	4289044.581
7	415877.735	4289054.412
8	415863.638	4289062.106
9	415855.941	4289090.978
10	415880.982	4289103.692

DOĞUYELİ KÖYÜ
MEZARLIĞI
KORUNMA ALANI SINIRI

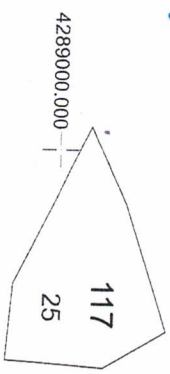

AVRUPA KONSEYİ TÜRKİYE	DOĞAL VE KÜLTÜREL VARLIKLARI KORUMA ENVANTERİ	D.K.V.K.E.	ANIT	ENVANTER NO :
İLİ: BİNGÖL	İLÇESİ: SOLHAN	MAHALLE VE KÖY: DOĞUYELİ KÖYÜ	KORUMA DERECESESİ	HARİTA NO :
SOKAK VE KAPI NO:	KADASTRO PAFTA : ADA: 117 PARSEL: 1, 15, 17		ANITSA	Ek-3
ADI: DOĞUYELİ MEZARLIĞI	YAPTIRAN: -	YAPAN: -	ÇEVRE:	2 3
GENEL: Bingöl İli, Solhan İlçesi, Doğuyeli Köyü, 117 ada, 1, 15, 17 parsel sınırları içerisinde yer almaktadır.	YAPIM TARİHİ	KİTABE:	MİMARİ ÇAĞI:	2 3
			VAKFIYE:	

KORUMA DURUMU	A	İYİ	TAŞIYICI	A	DIŞ YAPI	A	ÜST YAPI	A	İÇ YAPI	A	SÜSLEME ELEMENLARI	A	RUTUBET	A	YOK İZİ VAR ÖNEMLİ
	B	ORTA		B		B		B		B		B		B	
	C	FENA		C		C		C		C		C		C	

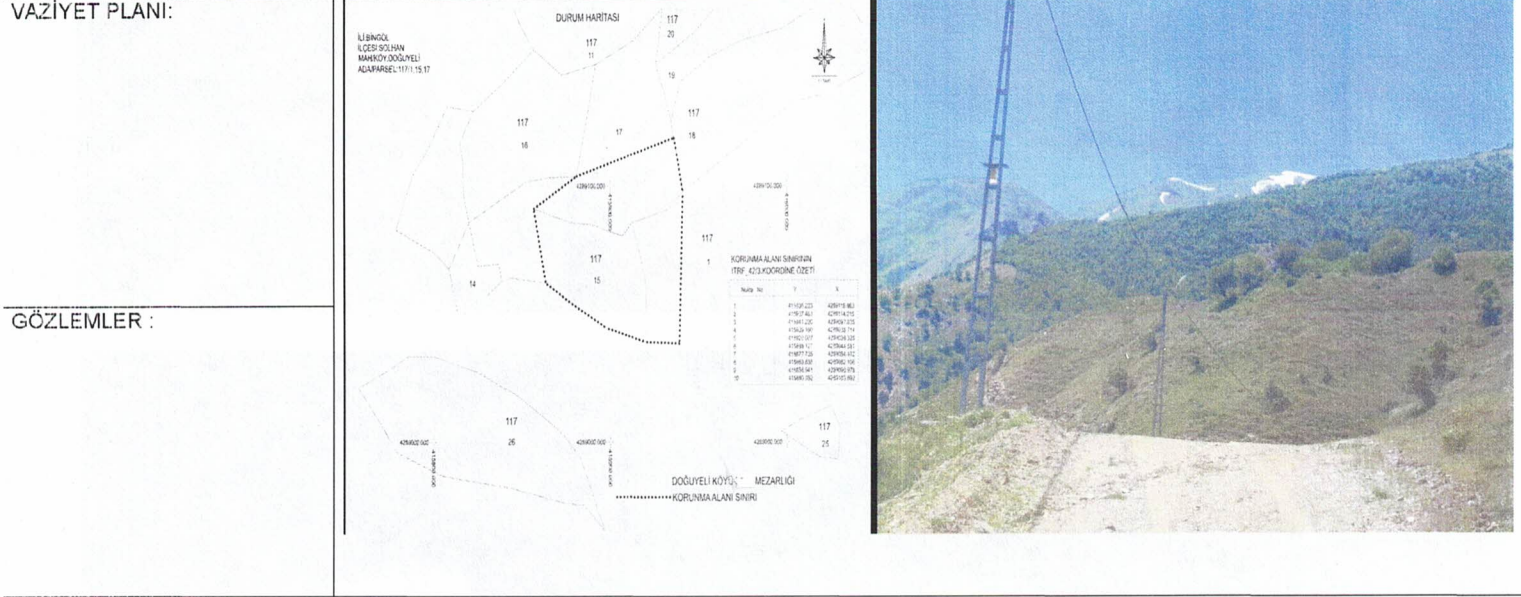

BUGÜNKÜ SAHİBİ:	BAKIMDAN SORUMLU OLAN :	TEKNİK BİLGİLER	Su	Elektrik	Isıtma	Kanalizasyon

YAPILAN ONARIMLAR :	ORJİNAL KULLANIMI:
	Mezarlık

AYRINTILI TANIM Bingöl İli, Solhan İlçesi, Doğuyeli Köyü, 117 ada, 1, 15 ve 17 parselde yer alan mezarlık alanı Solhan İlçe merkezine 55 km. güneyinde yer alan Doğuyeli Köyünün kuzeydoğusunda yer almaktadır. Dağınık yerleşimin hakim olduğu köyün engebeli ve sarp bir arazi yapısı mevcuttur. Bahse konu mezarlık alanının kuzeyinde tek katlı derme-çatma bir klübe ve aktif olarak kullanılan tarım arazileri, batı tarafında mera alanları ve yeni mezarlık alanı, doğu ve güneyinde engebeli yamaçlar bulunmaktadır. Mezarlık alanı, çevreye hakim bir tepelik üzerine konumlanmış olup doğu-batı istikametinde yayılım göstermektedir. Mezarlık alanının batı tarafında yer alan bir mezarın kazıldığı, mezarın çevresinde kemik ve yöreye özgü mika katkılı, devetüyü renkli, ince cidarlı, bezemesiz, amorf ve profil veren seramik parçalarının bulunduğu tespit edilmiştir. Ancak kaçak kazı yapılan mezarın dışında başka bir mezar çevresinde herhangi bir seramik parçasına rastlanılmamıştır. Mezarlık alanda yer alan mezarların ayak ve baş taşlarının yer aldığı, çevrelerinin de sal/moloz taşları ile sınırlandırıldığı, üzerlerinin de yer yer yine sal taşları ile örtüldüğü gözlemlenmiştir. Doğu-batı uzantılı olan mezarların boyutları birbirinden farklı olup yetişkin ve çocuk bireylere ait birçok mezarın yer aldığı tespit edilmiştir.

HAZIRLAYANLAR:	Nülüfer PARLITI	Arkeolog
	İbrahim KAYA	Mimar

KONTROL EDEN:	Güven YAVUZ	Bölge Kurulu Müdürü
---------------	-------------	---------------------

KURUL ONAYI:	Erzurum Kültür Varlıkları Koruma Bölge Kurulu'nun
--------------	---

YAYIN DİZİNİ:	EKLER	REVİZYON
	RAPOR	
	FOTOĞRAF	
	RÖLÖVE PROJESİ	
	RESTORASYON PROJESİ	
	HARİTA	
	KROKİ	
	KİTABE	
	VAKFIYE	
	DİĞER	

ERZURUM KÜLTÜR VARLIKLARINI KORUMA BÖLGE KURULU'NUN 30.07.2024 GÜN VE 6598 SAYILI KARAR EKİDİR

Handwritten signatures and stamps, including a blue circular stamp of the Regional Council and a signature of the Regional Council Director.