

T.C.
KÜLTÜR VE TURİZM BAKANLIĞI
Erzurum Kültür Varlıklarını Koruma Bölge Kurulu

KARAR

Toplantı Tarihi ve No : 23.09.2024 - 328
Karar Tarihi ve No : 23.09.2024 - 6674

Toplantı Yeri: ERZURUM

Artvin ili, Merkez ilçesi, Çarşı Mahallesi, 473 ada, 2 parselde yer alan, herhangi bir sit sınırı içerisinde bulunmayan, Gayrimenkul Eski Eserler ve Anıtlar Yüksek Kurulunun 06.02.1982 tarih ve A-3301 sayılı kararıyla tescil edilen, Erzurum Kültür Varlıklarını Koruma Bölge Kurulunun 27.08.2024 tarih ve 6631 sayılı kararıyla koruma grubu I. Grup olarak belirlenen, mülkiyeti Maliye Hazinesine ait olan, tescilli Milli Eğitim Müdürlüğü Binasının (Eski Adliye Binasının) korunma alanı sınırının belirlenmesi hususunun değerlendirilmesi talebini içeren Erzurum Kültür Varlıklarını Koruma Bölge Kurulu Müdürlüğünün 19.09.2024 tarih ve 2024/2933781 sayılı dosya raporu okundu. Dosyasındaki bilgi ve belgeler incelendi. Yapılan incelemeler ve görüşmeler sonucunda;

Artvin ili, Merkez ilçesi, Çarşı Mahallesi, 473 ada, 2 parselde yer alan, herhangi bir sit sınırı içerisinde bulunmayan, Gayrimenkul Eski Eserler ve Anıtlar Yüksek Kurulunun 06.02.1982 tarih ve A-3301 sayılı kararıyla tescil edilen, Erzurum Kültür Varlıklarını Koruma Bölge Kurulunun 27.08.2024 tarih ve 6631 sayılı kararıyla koruma grubu I. Grup olarak belirlenen, mülkiyeti Maliye Hazinesine ait olan, tescilli Milli Eğitim Müdürlüğü Binasının (Eski Adliye Binasının) korunma alanı sınırının karar eki 1/1000 ölçekli haritada işaretlendiği şekliyle belirlenmesine, 72 ada, 30 parsel, 473 ada, 2, 30, 31, 44, 45 ve 46 parsellerde yer alan taşınmazların fen klasörü ve tapu kütüğü beyanlar hanesine "**Korunma Alanıdır**", 72 ada 38 parsel ile 75 ada, 43 parsellere parsellerde yer alan taşınmazların fen klasörü ve tapu kütüğü beyanlar hanesine "**Bir Kısım Korunma Alanıdır**" şerhlerinin ilgili Tapu ve Kadastro Müdürlüklerince 13.03.2012 tarih ve 28232 sayılı Resmi Gazetede yayımlanarak yürürlüğe giren "Korunması Gerekli Taşınmaz Kültür Varlıklarının ve Sitlerin Tespit ve Tescili Hakkında Yönetmelik" gereği verilmesine ve işlem sonucuna ilişkin bilgi ve belgelerin Erzurum Kültür Varlıklarını Koruma Bölge Kurulu Müdürlüğüne iletilmesine karar verildi.

İLİ: ARTVIN
İLÇESİ: MERKEZ
MAHALLE/KÖY: ÇARŞI MAHALLESİ
ADA/PARSEL: 473/2-31-45-46-30-44, 72/30-38, 75/43

KROKİ YERİ

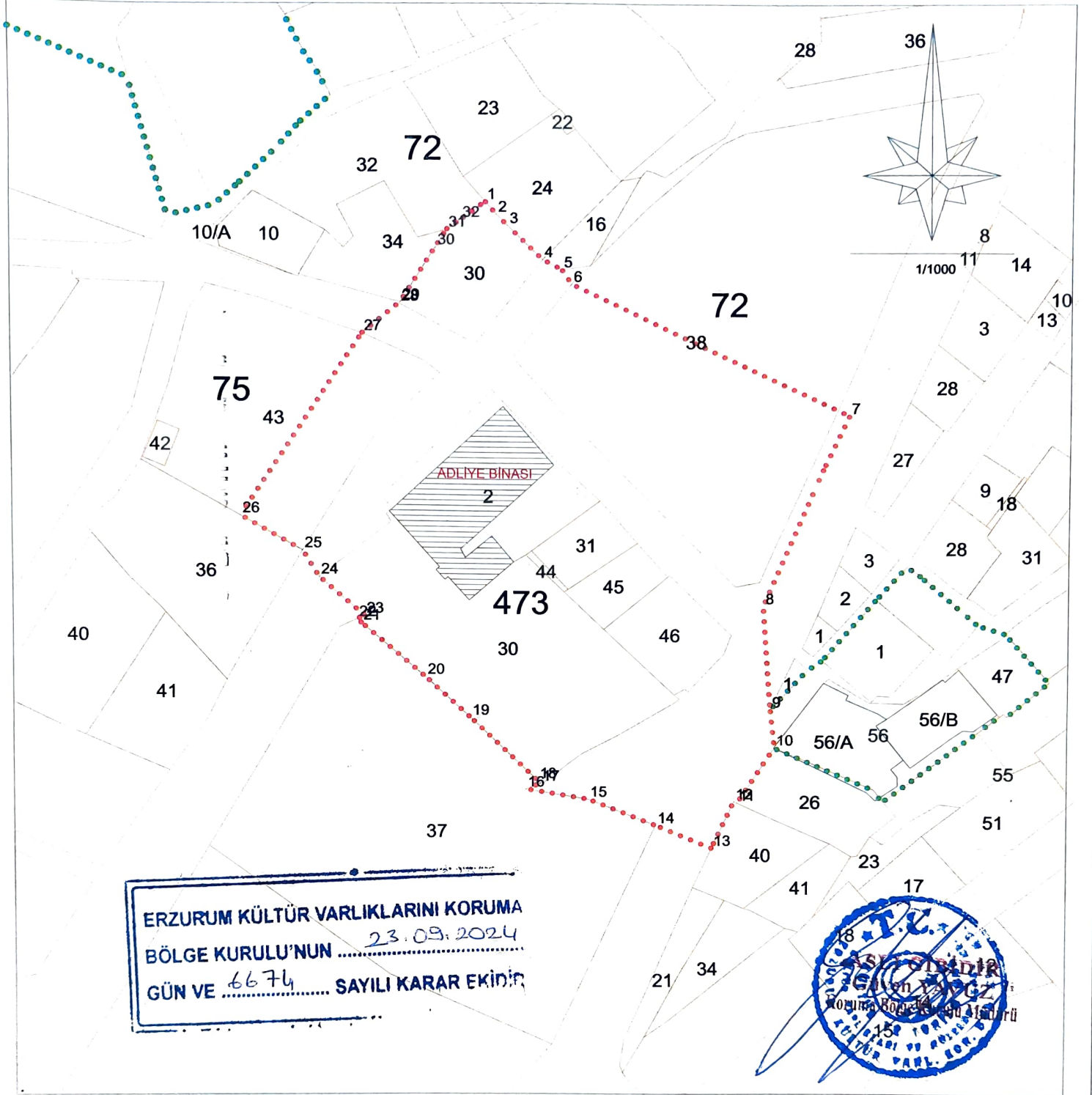

ERZURUM KÜLTÜR VARLIKLARINI KORUMA
BÖLGE KURULU'NUN 23.09.2024
GÜN VE 6674 SAYILI KARAR EKİDİR



..... ADLIYE BİNASINA AİT KORUNMA ALANI SINIRI MEVCUT KORUNMA ALANI SINIRLARI TESCİLLİ ADLIYE BİNASI

ITRF/96 SİSTEMİNDE 3 DERECELİK KOORDİNE ÖZET ÇİZELGESİ

Nokta No	Y	X	Nokta No	Y	X	Nokta No	Y	X
1	484631.160	4560623.245	2	484633.170	4560620.905	3	484635.230	4560618.795
4	484641.560	4560612.495	5	484645.080	4560610.595	6	484646.860	4560607.905
7	484657.340	4560583.195	8	484682.100	4560547.145	9	484683.450	4560527.310
10	484664.210	4560520.030	11	484677.440	4560509.345	12	484676.850	4560509.625
13	484672.775	4560500.639	14	484662.580	4560504.905	15	484650.140	4560509.855
16	484638.540	4560511.775	17	484641.290	4560512.915	18	484640.770	4560513.425
19	484628.270	4560525.715	20	484620.080	4560533.615	21	484608.450	4560543.935
22	484607.690	4560544.615	23	484609.060	4560545.295	24	484600.880	4560552.655
25	484597.940	4560557.635	26	484586.781	4560564.143	27	484608.890	4560598.625
28	484615.660	4560604.215	29	484615.810	4560604.495	30	484622.180	4560614.795
31	484624.180	4560618.075	32	484626.090	4560619.915			