

T.C.
KÜLTÜR VE TURİZM BAKANLIĞI
Erzurum Kültür Varlıklarını Koruma Bölge Kurulu

KARAR
(2)

Toplantı Tarihi ve No :21.10.2024-330
Karar Tarihi ve No :21.10.2024-6720

Toplantı Yeri: ERZURUM

- I. Derece Arkeolojik Sit olarak tescil edilen Ataköy Kalesinin yer aldığı 103 ada, 2, 42, 44 parsel numaralı taşınmazlar ile kadastro harici alanın fen klasörü ve tapu kütüğü beyanlar hanesine “bir kısmı I. Derece Arkeolojik Sit Alanıdır” şerhinin ilgili Tapu ve Kadaastro Müdürlüklerince 13.03.2012 tarih ve 28232 sayılı Resmi Gazetede yayımlanarak yürürlüğe giren “Korunması Gerekli Taşınmaz Kültür Varlıklarının ve Sitlerin Tespit ve Tescili Hakkında Yönetmelik” gereği verilmesine ve işlem sonucuna ilişkin bilgi ve belgelerin Erzurum Kültür Varlıklarını Koruma Bölge Kurulu Müdürlüğü’ne iletilmesine;

karar verildi.

DURUM HARİTASI

İL:ERZURUM
İLÇESİ:KÖPRÜKÖY
MAH:ATAKÖY
ADA/PARSEL:103/2,42,44

ERZURUM KÜLTÜR VARLIKLARINI KORUMA
BÖLGE KURULUNUN 21.10.2024
GÜN VE 6720 SAYILI KARAR EKİDİR

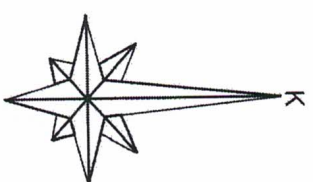

1 / 5000

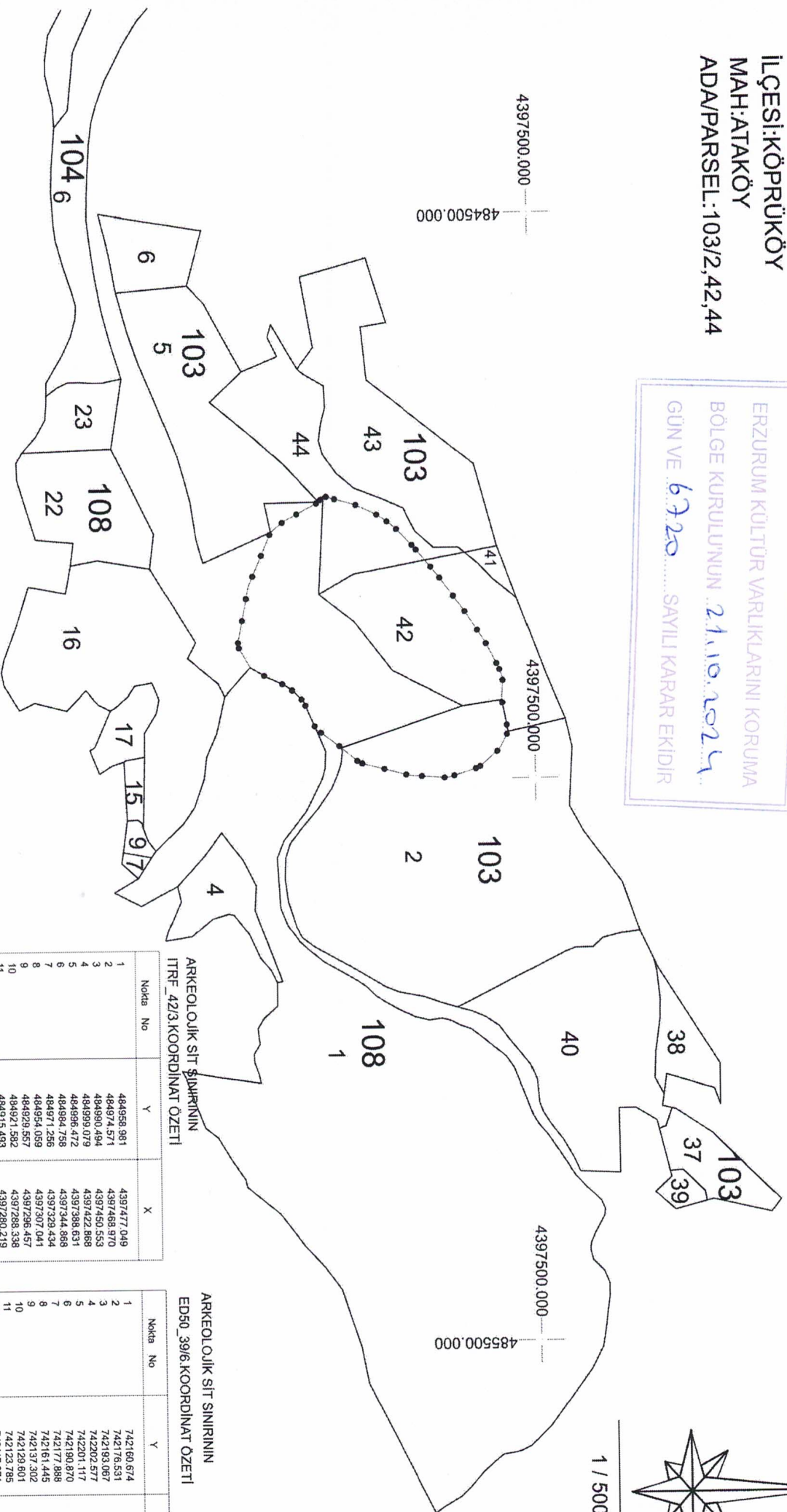

ARKEOLOJİK SİT SİNİRİNİN İTRF 42/3 KOORDİNAT ÖZETİ

Nokta No	Y	X
1	484958.981	4397477.049
2	484974.571	4397468.970
3	484990.494	4397450.553
4	484999.079	4397422.888
5	484996.472	4397388.631
6	484984.758	4397329.434
7	484971.256	4397307.041
8	484954.059	4397296.457
9	484929.557	4397286.338
10	484921.582	4397280.219
11	484915.493	4397284.270
12	484899.939	4397243.771
13	484879.891	4397238.012
14	484827.800	4397249.031
15	484779.353	4397269.946
16	484769.511	4397281.520
17	484753.286	4397312.521
18	484747.954	4397316.805
19	484750.297	4397323.862
20	484755.368	4397342.808
21	484763.811	4397360.964
22	484769.776	4397370.119
23	484776.572	4397378.537
24	484794.837	4397396.436
25	484820.146	4397416.914
26	484850.051	4397438.632
27	484878.944	4397457.220
28	484902.002	4397468.994
29	484911.445	4397472.570
30	484930.923	4397471.593
31		

ARKEOLOJİK SİT SİNİRİNİN EĐ50 39/6 KOORDİNAT ÖZETİ

Nokta No	Y	X
1	742160.674	4399683.742
2	742176.531	4399686.187
3	742183.697	4399688.307
4	742202.517	4399640.916
5	742201.117	4399606.599
6	742190.870	4399602.455
7	742177.888	4399546.572
8	742161.445	4399523.809
9	742137.302	4399512.208
10	742129.801	4399503.823
11	742123.785	4399495.502
12	742117.071	4399479.315
13	742108.714	4399464.523
14	742089.571	4399453.114
15	742037.157	4399461.387
16	741998.035	4399480.277
17	741977.795	4399491.917
18	741960.535	4399522.367
19	741955.068	4399528.271
20	741961.610	4399552.517
21	741969.437	4399571.151
22	741975.084	4399580.504
23	741981.606	4399589.148
24	741989.267	4399602.654
25	742023.885	4399628.974
26	742033.066	4399651.688
27	742081.320	4399671.238
28	742103.978	4399683.781
29	742113.286	4399687.773
30	742132.806	4399687.346
31		



ATAKÖY KALE
I.DERECE ARKEOLOJİK SİT SINIRI

AVRUPA KONSEYİ	DOĞAL VE KÜLTÜREL VARLIKLARI KORUMA ENVANTERİ D.K.V.K.E	SİT	ENVANTER NO:
TÜRKİYE	KÜLTÜR VARLIKLARI VE MÜZELER GENEL MÜDÜRLÜĞÜ		HARİTA NO:
İli: Erzurum	İLÇESİ: KÖPRÜKÖY	MAHALLE KÖY VEYA MEVKİİ: ATAKÖY	KADASTRO PAFTA : ADA: 103 PARSEL: 2, 42, 44

ADI: ATAKÖY KALESİ

GENEL TANIMI: Erzurum İli, Köprüköy İlçesi, Ataköy Mahallesi, 103 ada, 2, 42, 44 parsel sınırları içerisinde yer alan taşınmaz Ataköy Mahallesi'nin yaklaşık olarak kuşuçuşu 310 m. kuzeybatısında yer almaktadır. Doğu-batı uzantılı olarak inşa edilmiş yüksek rakıma sahip ve oldukça stratejik bir konumda yer alan kale kalıntısının kuzeyinde ve batısında mera alanları, güneyinde Karasu çayı ve ağaç toplulukları, doğusunda ise ağaç toplulukları ve mera alanları bulunmaktadır. Taşınmazın Karasu Çayına bakan güney tarafı dik kayalık alandan oluşmakta olup batı tarafı nispeten daha düz bir arazi yapısına sahiptir. Taşınmazın batı tarafında üzerindeki yüksek ot topluluklarından görülebildiği kadarıyla moloz taş ile örülmüş ve temel seviyesine kadar tahrip olmuş yapı kalıntıları tespit edilmiştir. Yine kalenin doğu tarafında yer alan kayalık alana dayandırılarak inşa edilmiş ve bir kısmı günümüze kadar korunagelmüş sur duvarı olduğu düşünülen duvar kalıntıları tespit edilmiştir. Taşınmaz üzerinde yapılan incelemeler neticesinde geniş bir alana yayılmış vaziyette amorf nitelikli, profil veren, boyalı-boyasız, kırmızı, devetüyü renginde perdahlı birçok seramik parçasına rastlanılmış olup ayrıca alanda bir adet 2. Bin yıl seramik özelliği gösteren açık devetüyü renginde üzeri kırmızı şerit boya ile bezenmiş bir adet amorf nitelikli seramik parçasına rastlanılmıştır.

ŞİMDİKİ TEHLİKELER : Kaçak Kazılar,

ŞİMDİKİ DURUM : Korunmasız

SİT POTANSİYELİ : I.Derece Arkeolojik Sit potansiyeli mevcuttur.

ŞİMDİKİ KORUMA : Korunmasız.

ÖNERİLEN KORUMA : I. Derece Arkeolojik Sit

YAYIN DİZİNİ :

GÖZLEMLER:

ERZURUM KÜLTÜR VARLIKLARINI KORUMA
BÖLGE KURULU'NUN 21.10.2024
GÜN VE 6720 SAYILI KARAR EKİDİR

KORUMA DERECESİ I. Derece Arkeolojik Sit
HAZIRLAYANLAR: 18/10/2024

Nilüfer PARLITI Arkeolog
Recep YAVUZ Müze Araştırmacısı

KONTROL EDEN:
Güven YAYUZ
Bölge Kurulu Müdürü

ERZURUM K.V.K.K'nun 21.10.2024 gün ve 6720 sayılı kararı ile I.Derece Arkeolojik Sit olarak tescil edilmiştir.

REVİZYON :

M.A. [Signature] Ep.

İL ERZURUM
İLÇESİ KÖPRÜKÖY
MAH. ATAKÖY
ADA/PARSEL: 103/2, 42, 44

