

T.C.  
KÜLTÜR VE TURİZM BAKANLIĞI  
Erzurum Kültür Varlıklarını Koruma Bölge Kurulu

KARAR

**Toplantı Tarihi ve No:22.10.2024 - 331**  
**Karar Tarihi ve No :22.10.2024 - 6762**

**Toplantı Yeri: ERZURUM**

Erzincan İli, Refahiye İlçesi, Yazıgediği Köyü, 108 ada, 20 parselde bulunan, herhangi bir sit alanı içerisinde yer almayan, Erzurum Kültür ve Tabiat Varlıklarını Koruma Bölge Kurulunun 14.07.2005 tarih ve 162 sayılı kararıyla korunması gerekli taşınmaz kültür varlığı olarak tescil edilen, Erzurum Kültür Varlıklarını Koruma Bölge Kurulunun 28.08.2020 tarih ve 4288 sayılı kararıyla koruma grubu "I. Grup" olarak belirlenen, ancak korunma alanı belirlenmemiş olan, mülkiyeti Köy Tüzel Kişiliğine ait Yazıgediği Köyü Camiinin aydınlatma elemanlarının yenilenmesi, tavan ve minaresinde onarım yapılmasına izin verilmesi talebini içeren Refahiye Kaymakamlığı İlçe Müftülüğünün 26.09.2024 tarih ve 5393742 sayılı yazısı, Erzurum Kültür Varlıklarını Koruma Bölge Kurulu Müdürlüğünün 18.10.2024 tarih ve 2994198 sayılı uzman raporu okundu. Dosyası incelendi. Yapılan incelemeler ve görüşmeler sonucunda;

Erzincan İli, Refahiye İlçesi, Yazıgediği Köyü, 108 ada, 20 parselde bulunan, herhangi bir sit alanı içerisinde yer almayan, Erzurum Kültür ve Tabiat Varlıklarını Koruma Bölge Kurulunun 14.07.2005 tarih ve 162 sayılı kararıyla korunması gerekli taşınmaz kültür varlığı olarak tescil edilen, Erzurum Kültür Varlıklarını Koruma Bölge Kurulunun 28.08.2020 tarih ve 4288 sayılı kararıyla koruma grubu "I. Grup" olarak belirlenen, ancak korunma alanı belirlenmemiş olan, mülkiyeti Köy Tüzel Kişiliğine ait Yazıgediği Köyü Camiinde yapılmak istenilen aydınlatma, tavan ve minarede onarım işlerinin Kültür ve Tabiat Varlıklarını Koruma Yüksek Kurulunun 05.11.1999 tarih ve 660 sayılı ilke kararına göre esaslı onarım kapsamına girmesinden dolayı tescilli camiye yönelik olarak rölöve, restitüsyon, restorasyon, aydınlatma/elektrik tesisatı projelerinin hazırlanarak Kurulumuza iletilmesine, bu süreçte; tescilli caminin minaresinin can ve mal güvenliği yönünden tehlike arz ettiği anlaşıldığından minareye yönelik gerekli fiziki ve güvenlik önlemlerinin mülk sahibi ve ilgili kurum tarafından alınmasına, korunma alanının karar eki 1/1000 ölçekli kadastro haritasında işaretlendiği şekliyle belirlenmesine, korunma alanında kalan Erzincan İli, Refahiye İlçesi, Yazıgediği Köyü, 108 ada, 20 ve 44 parsellerdeki taşınmazların, 109 ada, 1 parseldeki taşınmazın ve 125 ada, 6 parseldeki taşınmazın bulunduğu parsellerin pafta, fen klasörü ve tapu kütüğü beyanlar hanesine "**Korunma Alanıdır**", Yazıgediği Köyü, 108 ada, 18 ve 21 parsellerdeki taşınmazlar ile 109 ada, 2 parseldeki taşınmazın bulunduğu parselin pafta, fen klasörü ve tapu kütüğü beyanlar hanesine ise "**Bir Kısmı Korunma Alanıdır**" şerhlerinin ilgili Tapu ve Kadastro Müdürlüklerince 13.03.2012 tarih ve 28232 sayılı Resmi Gazetede yayımlanarak yürürlüğe giren Korunması Gerekli Taşınmaz Kültür Varlıklarının ve Sitlerin Tespit ve Tescili Hakkında Yönetmelik gereği verilmesine ve işlem sonucuna ilişkin bilgi belgelerin Erzurum Kültür Varlıklarını Koruma Bölge Kurulu Müdürlüğüne iletilmesine karar verildi.

İLİ:ERZİNCAN  
İLÇESİ:REFAHİYE  
MAH/KÖY:YAZIGEDİĞİ  
ADA/PARSEL:108/18,20,21,44\_109/1,2\_125/6

DURUM HARİTASI

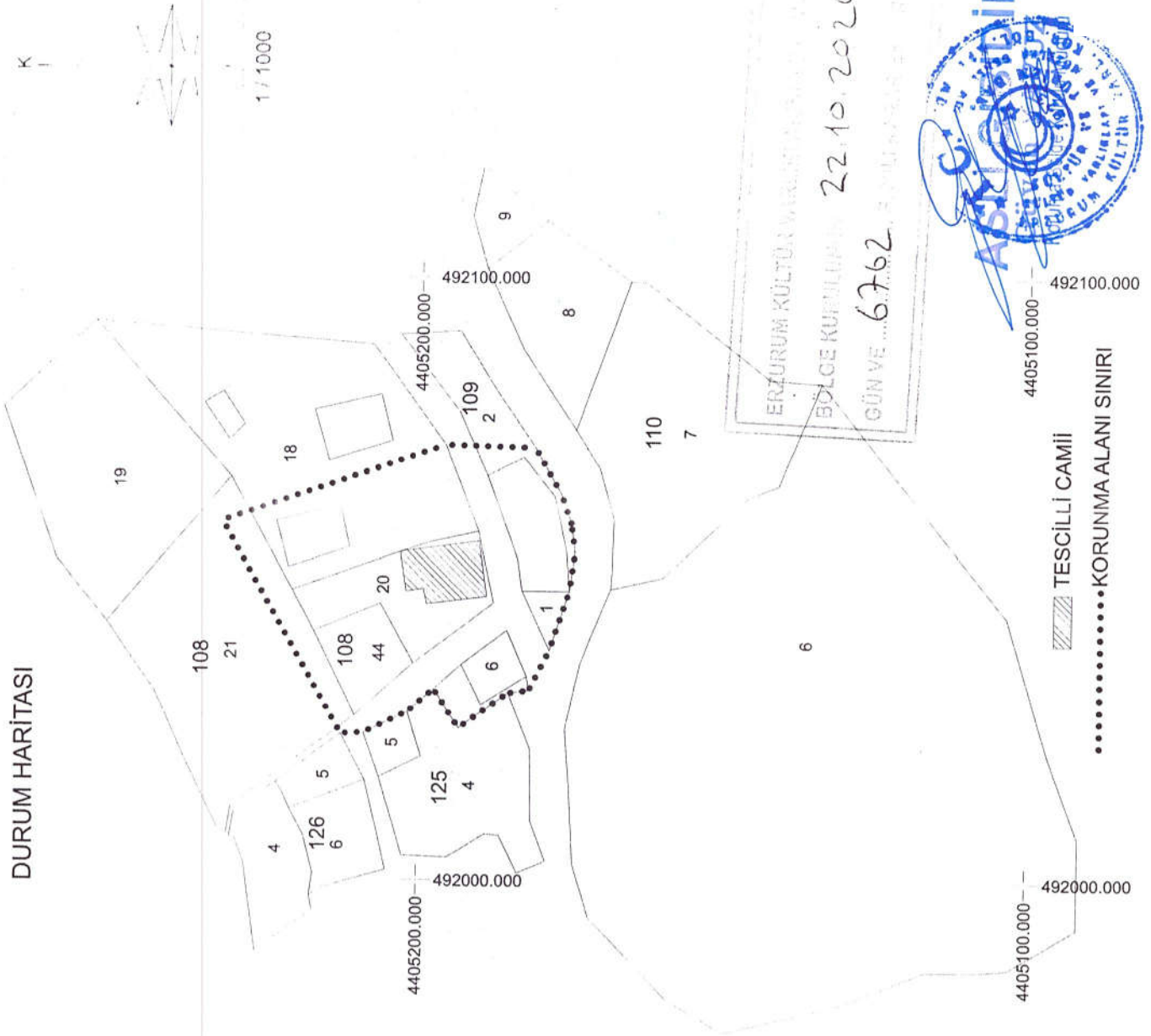

KORUNMA ALANI SINIRININ  
ITRF\_39/3.KOORDİNAT ÖZETİ

Nokta No	Y	X
1	492059.383	4405232.356
2	492072.126	4405195.756
3	492071.732	4405180.871
4	492064.046	4405176.523
5	492059.270	4405174.863
6	492054.406	4405174.172
7	492048.058	4405175.039
8	492038.237	4405178.223
9	492031.559	4405181.509
10	492031.108	4405184.924
11	492025.279	4405193.132
12	492031.691	4405197.296
13	492027.903	4405201.620
14	492024.432	4405208.810
15	492024.219	4405212.611