

**T.C.**  
**KÜLTÜR VE TURİZM BAKANLIĞI**  
**DİYARBAKIR KÜLTÜR VARLIKLARINI**  
**KORUMA BÖLGE KURULU**  
**KARAR**

**Toplantı Tarihi ve No. :25.09.2024-435**  
**Karar Tarihi ve No. :25.09.2024-10746**  
**Dosya No. :23.07/30**

**Toplantı Yeri**  
**DİYARBAKIR**

Elazığ İli, Palu İlçesi, Karşibahçeler Mahallesinde bulunan, tapunun 593 (eski 396 ) ada, 14 (Eski 2) no.lu parselinde kayıtlı, özel mülkiyete ait, II. Grup yapı olarak tescilli taşınmaza ait korunma alanı sınırının belirlenmesi talebine ilişkin; Diyarbakır Kültür Varlıklarını Koruma Bölge Kurulu'nun 25.04.2012 tarih ve 461 sayılı kararı, Diyarbakır Kültür Varlıklarını Koruma Bölge Kurulu'nun 24.05.2012 tarih ve 545 sayılı kararı, Diyarbakır Kültür Varlıklarını Koruma Bölge Kurulu'nun 25.04.2019 tarih ve 6780 sayılı kararı, Diyarbakır Kültür Varlıklarını Koruma Bölge Kurulu'nun 28.08.2024 gün ve 5599532 sayılı yazısı, Diyarbakır Kültür Varlıklarını Koruma Bölge Kurulu Müdürlüğü'nün 17.09.2024 gün ve E.2927840 sayılı dosya inceleme raporu okundu. Ekleri (fotoğraf, kroki vb.) ve dosyasındaki bilgi, belgeler incelendi. Yapılan görüşmeler sonunda;

- Elazığ İli, Palu İlçesi, Karşibahçeler Mahallesinde bulunan, tapunun 593 (eski 396 ) ada, 14 (Eski 2) no.lu parselinde kayıtlı, özel mülkiyete ait, II. Grup yapı olarak tescilli taşınmaza ait korunma alanı sınırının 2863 sayılı Kanununun 8. Maddesi kapsamında, ekli koordinatlı krokide işaretlendiği şekilde belirlenmesinin uygun olduğuna,

-13.03.2012 tarih ve 28232 sayılı Resmi Gazete'de yayımlanarak yürürlüğe giren "Korunması Gerekli Taşınmaz Kültür Varlıklarının ve Sitlerin Tespit ve Tescili Hakkında Yönetmelik" gereği, ilgili Tapu Müdürlüğüne Palu İlçesi, Karşibahçeler Mahallesinde bulunan, tapunun 593 (eski 396 ) ada, 14 (Eski 2) no.lu parselinde tapu kütüğünün beyanlar hanesine " Korunması Gerekli II. Grup Taşınmaz Kültür Varlığı ve Korunma Alanıdır" şerhinin ifade edildiği şekilde konulmasına ve bu işlemlere ait bilgi-belgelerin Koruma Bölge Kurulu Müdürlüğüne iletilmesine,

-Tescilli konut ve korunma alanı sınırları içerisinde yapılacak olan her türlü fiziki ve inşai (ifraz, tevhit, yeni parsel ihdası, imar uygulaması dâhil) uygulama öncesinde Koruma Bölge Kurulundan izin alınması gerektiğine karar verildi.

İli: ELAZIĞ  
İlçesi: PALU  
Mah/Köy: KARŞIBAHÇELER  
Alan: KONUT VE KORUNMA ALANI  
Ada/Parsel: 593/14

T.C.  
Diyarbakır Kültür Varlıkları..  
Koruma Bölge Kurulunun  
25.09.2024 tarih ve 10746  
Sayılı Karar Eki dir.

ASLI GİBİDİR  
Zeynep K. SAYLIK  
Koruma Bölge Kurulu Müdür V.

*[Handwritten signatures and initials]*

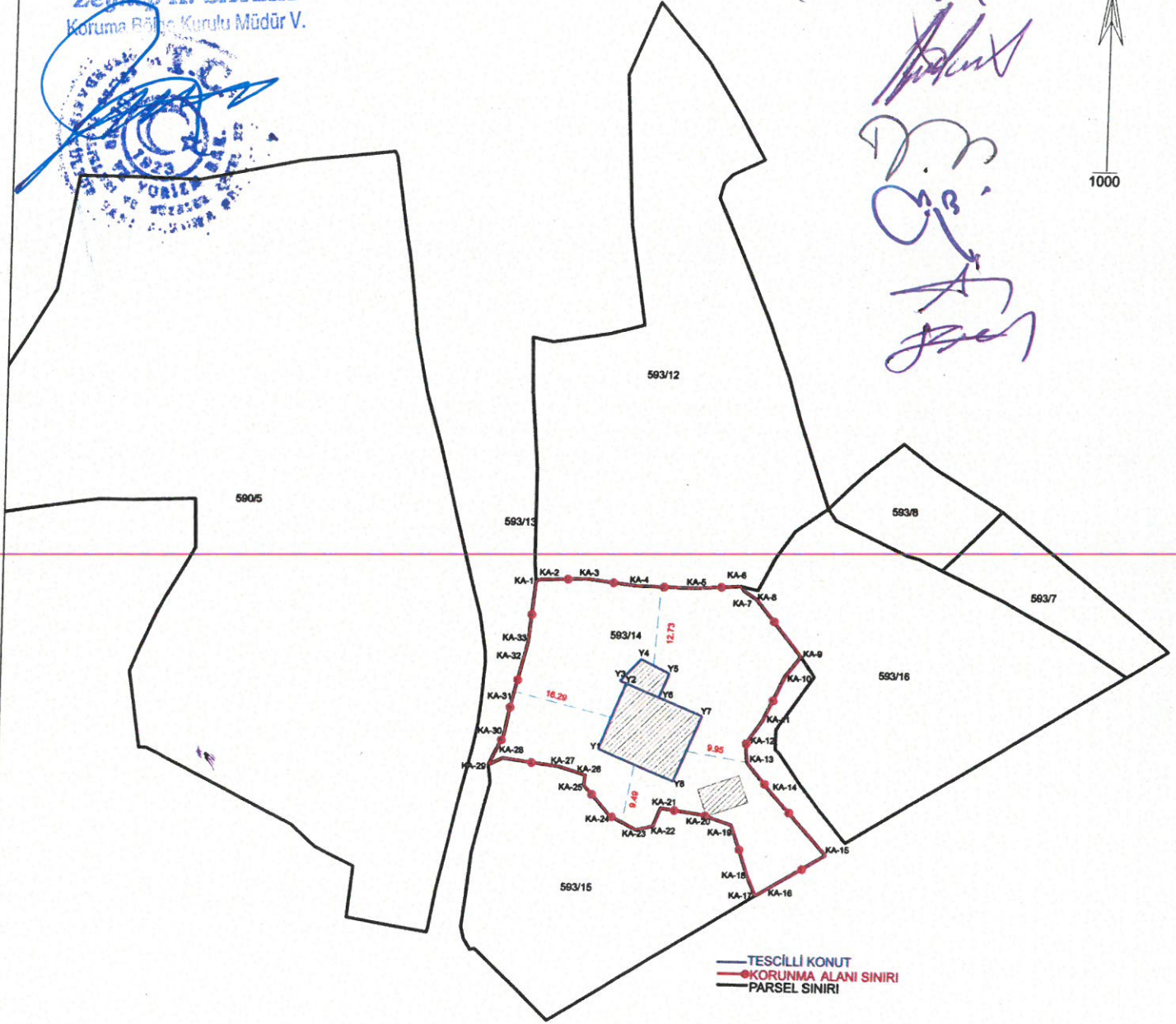

KORUNMA ALANI KOOR. (ITRF-3-39)

Nokta No	Y	X	Nokta No	Y	X
KA-1	581827.306	4284867.784	KA-18	581862.721	4284820.894
KA-2	581827.879	4284868.087	KA-19	581859.869	4284829.060
KA-3	581835.361	4284868.348	KA-20	581855.104	4284830.622
KA-4	581843.528	4284867.334	KA-21	581848.449	4284831.613
KA-5	581852.715	4284867.082	KA-22	581847.326	4284828.674
KA-6	581860.403	4284867.501	KA-23	581844.517	4284828.061
KA-7	581866.962	4284866.772	KA-24	581840.141	4284830.334
KA-8	581863.037	4284865.430	KA-25	581835.844	4284835.188
KA-9	581870.504	4284856.342	KA-26	581836.084	4284836.758
KA-10	581868.050	4284853.280	KA-27	581831.805	4284838.066
KA-11	581864.480	4284845.930	KA-28	581822.700	4284839.239
KA-12	581861.890	4284842.230	KA-29	581820.461	4284838.092
KA-13	581862.150	4284839.210	KA-30	581822.810	4284843.020
KA-14	581866.100	4284834.580	KA-31	581823.870	4284847.490
KA-15	581875.390	4284824.480	KA-32	581825.571	4284855.030
KA-16	581865.140	4284818.370	KA-33	581826.311	4284857.957
KA-17	581864.103	4284817.730			

TESCİLLİ YAPI KOOR. (ITRF-3-39)

Nokta No	Y	X
Y1	581838.030	4284841.020
Y2	581842.380	4284851.580
Y3	581841.370	4284852.000
Y4	581844.740	4284855.540
Y5	581849.280	4284853.270
Y6	581847.690	4284849.400
Y7	581854.680	4284846.520
Y8	581850.330	4284835.950

Harita Teknikeri  
Hatice GÜLER  
*[Handwritten signature]*