

**T.C.**  
**KÜLTÜR VE TURİZM BAKANLIĞI**  
**Erzurum Kültür Varlıklarını Koruma Bölge Kurulu**

**KARAR**

**(1)**

**Toplantı Tarihi ve No: 23.09.2024-328**

**Toplantı Yeri: ERZURUM**

**Karar Tarihi ve No : 23.09.2024-6668**

Bayburt İli, Demirözü İlçesi, Güneşli Mahallesi sınırları dâhilinde yer alan, kamu orta malına ait 1774 ada/2 parsel numaralı taşınmaz, şahıs mülkiyetine ait 1774 ada/4 ve 5 parsel numaralı taşınmazlar ile kadastr harici alan üzerinde yer alan, herhangi bir sit içerisinde yer almayan ve korunması gerekli taşınmaz kültür varlığı olarak tescil kaydı bulunmayan şehit mezarları olduğu iddia edilen mimari kalıntıların incelenerek koruma altına alınması ve turizme kazandırılması talebini içeren Demirözü Kaymakamlığı'nın 22.07.2024 tarihli ve E-88725326-249-3669 sayılı yazısının eki Erol ADIGÜZEL'in 19.07.2024 tarihli başvurusu, anılan mimari kalıntıların yer aldığı taşınmazın "Şehit Dağı Tarihi Sit Alanı" adı altında tescillenmesi talebini içeren Erzurum Kültür Varlıklarını Koruma Bölge Kurulu Müdürlüğü'nün 30.07.2024 tarihli ve 2840422 sayılı uzman raporu ve ekleri ile 2863 sayılı Kanunun 7. maddesi gereği ilgili kurumlardan talep edilen kurum görüşleri okundu. Dosyası incelendi. Yapılan incelemeler ve görüşmeler sonucunda;

Bayburt İli, Demirözü İlçesi, Güneşli Mahallesi sınırları dâhilinde yer alan, kamu orta malına ait 1774 ada/2 parsel numaralı taşınmaz, şahıs mülkiyetine ait 1774 ada/4 ve 5 parsel numaralı taşınmazlar ile kadastr harici alan üzerinde yer alan, herhangi bir sit içerisinde yer almayan ve korunması gerekli taşınmaz kültür varlığı olarak tescil kaydı bulunmayan mimari kalıntıların yer aldığı taşınmazın:

- Milli tarihimiz ve askeri harp tarihi açısından önemli tarihi olayların (14-15 Mart 1916; 28 Nisan 1916; 19 Haziran 1916; 18-21 Temmuz 1916; 17 Aralık 1916 tarihlerinde, Osmanlı-Rus Orduları arasında gerçekleşen muharebeler) cereyan ettiği alanlardan olması nedeniyle tarihi ve kültürel değerlerin birlikte korunması adına, söz konusu taşınmazın 2863 sayılı Kültür ve Tabiat Varlıklarını Koruma Kanunu kapsamında **Şehit Dağı Tarihi Sit Alanı** adı altında tescil edilmesine,
- Sit Sınırlarının, karar eki 1/10.000 ölçekli krokide işaretlendiği şekliyle belirlenmesine,
- Karar eki tescil fişinin uygun olduğuna,
- Şehit Dağı Tarihi Sit Alanının, koruma ve kullanma koşullarının; Kültür Varlıklarını Koruma Yüksek Kurulu'nun, "**Tarihi Sitler, Koruma ve Kullanma Koşulları**" başlıklı, 11.03.2021 tarihli ve 1700 sayılı ilke kararındaki:
  - a) Milli Park bulunan yerlerde uzun devreli gelişim planı, milli park bulunmayan yerlerde alanın tarihi ve kültürel değerlerini koruyan koruma amaçlı imar planları ilgili koruma bölge kurulunca uygun görülünceye kadar zorunlu altyapı uygulamaları ve bu uygulamalar kapsamında yapılacak olan resmi kurum yapıları dışında, bitki örtüsünü, topografik yapıyı, silüet etkisini bozabilecek, tahribata yönelik hiçbir inşai ve fiziki uygulamada bulunulmayacağına,
  - b) Bu alanları çevre düzeni planına kavuşturacak gerekli çalışmaların yapılarak hazırlanacak çevre düzeni planları için koruma bölge kurullarının uygun görüşlerinin alınmasına,
  - c) Alanın tescil tarihi öncesi doğal dengeyi bozucu yapılmış her türlü uygulamanın zaman içinde ıslahı için kamu kuruluşlarınınca gerekli çalışmanın yapılmasına,
  - d) Bu alanlar içinde yer alan orman alanlarında Tarım ve Orman Bakanlığınca gerekli çalışmaların yapılabileceğine,
  - e) Bu alanlar içinde yer alan zorunlu altyapı uygulamaları ve bu uygulamalar kapsamında yapılacak olan resmi kurum yapıları ile anıt ve şehitliklerin düzenleme ve gerekli onarımları için projeleriyle birlikte koruma bölge kurulundan izin alınmasına,
  - f) Önceden süregelen tarımsal faaliyet ile bağ ve bahçeliğin devam ettirilebileceğine, bu amaç dışında kesinlikle kullanılmayacağına... Hükümler çerçevesinde belirlenmesine,

**T.C.**  
**KÜLTÜR VE TURİZM BAKANLIĞI**  
**Erzurum Kültür Varlıklarını Koruma Bölge Kurulu**

**KARAR**  
**(2)**

**Toplantı Tarihi ve No: 23.09.2024-328**

**Toplantı Yeri: ERZURUM**

**Karar Tarihi ve No : 23.09.2024-6668**

- Şehit Dağı Tarihi Sit Alanının, sit sınırları içerisinde kalan, 1774 ada/2 parsel numaralı taşınmaz ile kadastro harici alanın fen klasörü ve tapu kütüğü beyanlar hanesine **“bir kısmı Tarihi Sit Alanıdır”** şerhinin ve 1774 ada/4 ve 5 parsel numaralı taşınmazların fen klasörü ve tapu kütüğü beyanlar hanesine ise **“Tarihi Sit Alanıdır”** şerhinin ilgili Tapu ve Kadastro Müdürlüklerince 13.03.2012 tarih ve 28232 sayılı Resmi Gazetede yayımlanarak yürürlüğe giren **“Korunması Gerekli Taşınmaz Kültür Varlıklarının ve Sitlerin Tespit ve Tescili Hakkında Yönetmelik”** gereği verilmesine ve işlem sonucuna ilişkin bilgi ve belgelerin Erzurum Kültür Varlıklarını Koruma Bölge Kurulu Müdürlüğü’ne iletilmesine, karar verildi.

İLİ: BAYBURT  
İLÇESİ: DEMİRÖZÜ  
MAH/KÖY: GÜNEŞLİ  
ADA/PARSEL: 1774/2.4.5

DURUM HARİTASI

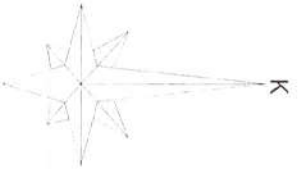

1 / 10000

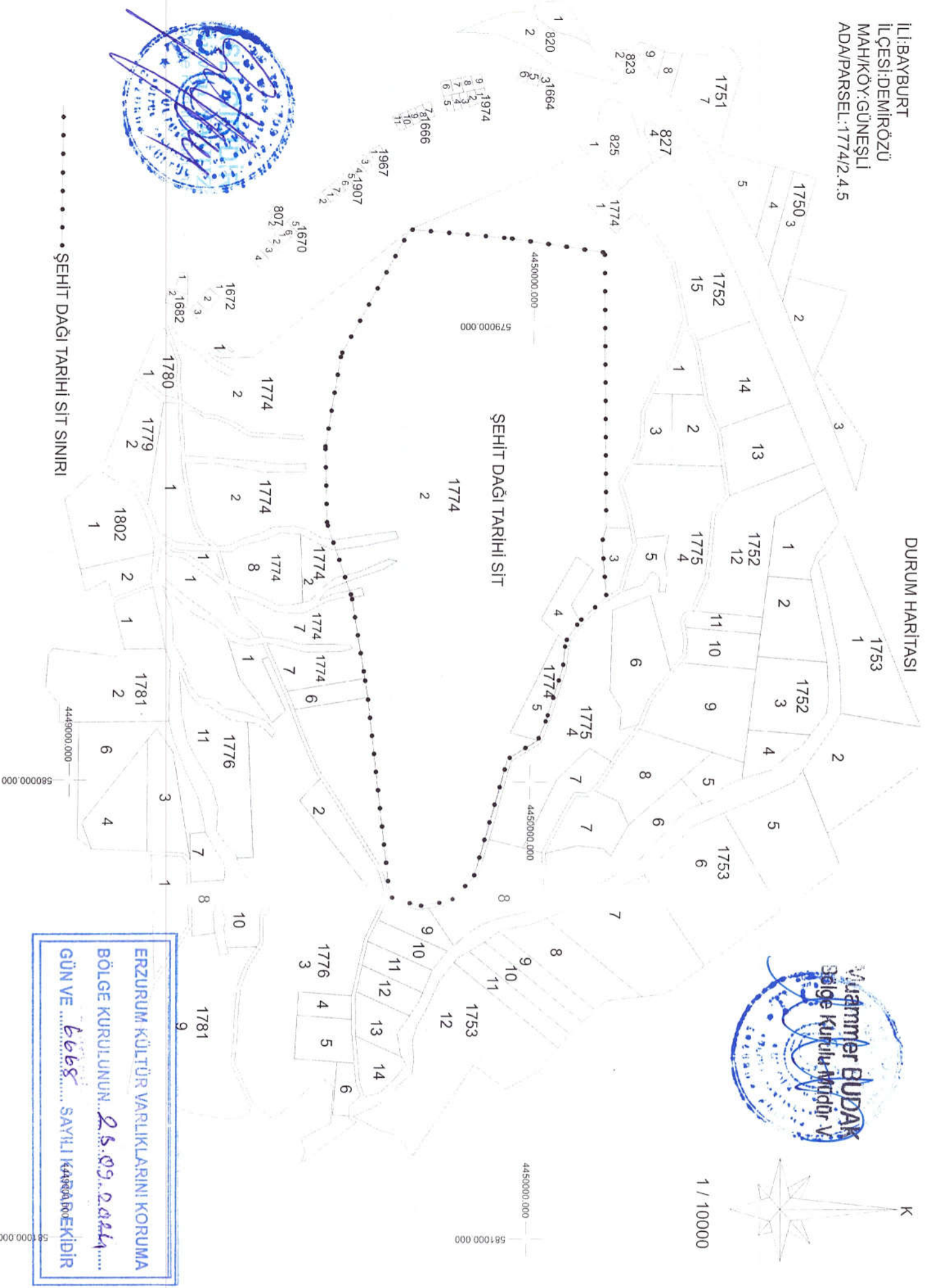

ŞEHİT DAĞI TARİHİ SİT SINIRI

ERZURUM KÜLTÜR VARLIKLARINI KORUMA  
BÖLGE KURULUNUN 25.05.2014  
GÜN VE 668 SAYILI KARARINA  
BAĞLI OLARAK

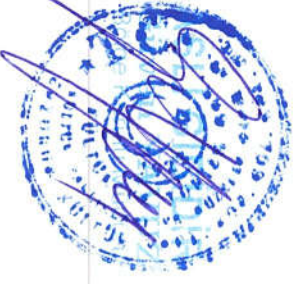

TARİHİ SİT SINIRININ  
ED50\_39/6.KOORDİNAT ÖZETİ

Nokta No	Y	X
1	579430.837	4448556.893
2	579461.974	4448548.083
3	579583.343	4448558.546
4	579635.946	4448501.072
5	579681.396	4448470.772
6	579736.965	4448465.897
7	579847.413	4448431.913
8	579897.794	4448411.584
9	579939.448	4448347.033
10	580098.971	4448305.054
11	580198.629	4448275.426
12	580250.206	4448226.427
13	580261.803	4448156.847
14	580241.794	4448094.151
15	579805.269	4448042.175
16	579763.768	4448035.158
17	579585.731	4448005.056
18	579423.983	4447950.447
19	579256.589	4447945.452
20	579053.528	4447977.657
22	578778.288	4448124.615
23	578797.214	4448341.987
24	578827.890	4448548.221

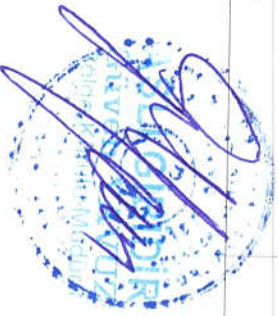

TARİHİ SİT SINIRININ  
ITRF\_39/3.KOORDİNAT ÖZETİ

Nokta No	Y	X
1	579440.762	4450161.452
2	579471.912	4450152.639
3	579593.329	4450163.106
4	579645.952	4450105.609
5	579691.421	4450075.297
6	579747.011	4450070.421
7	579857.502	4450036.423
8	579907.904	4450016.086
9	579949.574	4449951.510
10	580109.160	4449909.514
11	580208.857	4449879.874
12	580260.455	4449830.856
13	580272.056	4449761.248
14	580252.039	4449698.528
15	579815.342	4449646.531
16	579773.825	4449639.512
17	579595.717	4449609.398
18	579433.906	4449554.767
19	579266.445	4449549.770
20	579063.304	4449581.989
22	578787.956	4449729.004
23	578806.889	4449946.462
24	578837.577	4450152.777

Erzurum BÜDÜK  
Bölge Kurulu Müdürü V

ERZURUM KÜLTÜR VARLIKLARINI KORUMA  
BÖLGE KURULUNUN 23.03.2024  
GÜN VE 6668 SAYILI KARAR EKİDİR

AVRUPA KONSEYİ	DOĞAL VE KÜLTÜREL VARLIKLARI KORUMA ENVANTERİ D.K.V.K.E	SİT	ENVANTER NO:
TÜRKİYE	KÜLTÜR VARLIKLARI VE MÜZELER GENEL MÜDÜRLÜĞÜ		HARİTA NO:
İLİ: BAYBURT	İLÇESİ: DEMİRÖZÜ	MAHALLE KÖY VEYA MEVKİİ: GÜNEŞLİ	KADASTRO PAFTA : - ADA: 1774 PARSEL: 2, 4, 6

ADI: ŞEHİT DAĞI TARİHİ SİT ALANI

GENEL TANIM: Şehit Dağı Tarihi Sit Alanı, Güneşli mahallesinin kuzeybatısında yer alan ve çevresine göre oldukça yüksek 1857 rakımlı tepelik alanda yer almaktadır. Tepelik alan, konumu ve rakımının sağladığı avantaj sayesinde dört bölümden oluşan Bayburt Ovasının Mormuş Düzü kesimine hâkim bir konumdadır. Bu şekliyle tepelik alan, doğal bir savunma alanı veya kale niteliği taşımaktadır. Alanın farklı kot ve koordinatlarında tek sıra taş dizisinden oluşan dört farklı mimari kalıntının olduğu gözlemlenmiştir. Alanda yer alan kalıntıların tamamı oval bir form arz eder. Kalıntıların iç kısımlarında 0,20 metre ile 0,50 metre arasında değişen derinliklerde çöküntüler gözlemlenmiştir. Dolayısıyla simetrik dizilim ve çöküntüler bu kalıntıların birer mevzi veya siperlik olarak kullanıldığına işaret etmektedir.

ŞİMDİKİ TEHLİKELER: Kaçak kazılar

ŞİMDİKİ DURUM :

SİT POTANSİYELİ : Tarihi Sit

ŞİMDİKİ KORUMA : Korumasız.

ÖNERİLEN KORUMA : Tarihi Sit

YAYIN DİZİNİ :

GÖZLEMLER:

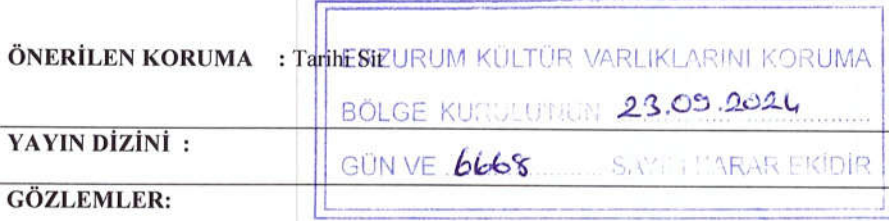

KORUMA DERECESESİ: Tarihi Sit

HAZIRLAYANLAR: 23/09/2024

Uzm. Arkeolog Ermən AKYÜZ

İnş. Yük. Mühendisi Harun ÇOŞKUN

KONTROL EDEN:

Muammer BELDAK

Koruma Bölge Kurulu Müdürü V.

ERZURUM K.V.K.B.K'nun 23.09.2024 tarihli ve 6668.... sayılı kararı ile Tarihi Sit Alanı olarak tescil edilmiştir.

REVİZYON

