

T.C.
KÜLTÜR VE TURİZM BAKANLIĞI
DİYARBAKIR KÜLTÜR VARLIKLARINI
KORUMA BÖLGE KURULU
KARAR

Toplantı Tarihi ve No :22.12.2023-410
Karar Tarihi ve No :22.12.2023-10298
Dosya No :72.01.57

Toplantı Yeri
DİYARBAKIR

Batman İli, Beşiri İlçesi, Ilıca Köyü sınırları içerisinde bulunan, herhangi bir sit alanında yer almayan, bir kısmı, mülkiyeti Devlet Demir Yollarına ait olan tapunun 107 ada, 1 no.lu parselinde, bir kısmı da tapulama harici alanda kalan Ilıca Demir Yolu Köprüsü'nün 2863 sayılı Kanun kapsamında değerlendirilmesine ilişkin; İkköprü Belediye Başkanlığı'nın 06.10.2023 tarih ve 1065 sayılı yazısı, tesciline yönelik Kurum görüşlerinin istendiği Koruma Bölge Kurulu Müdürlüğü'nün 02.11.2023 tarih ve 4378311 sayılı yazısı, Batman İl Özel İdaresi Yol ve Ulaşım Hizmetleri Müdürlüğü'nün 23.11.2023 tarih ve 22401 sayılı görüş yazısı, tapu kaydının istendiği Diyarbakır Kültür Varlıklarını Koruma Bölge Kurulu Müdürlüğü'nün 04.12.2023 tarih ve 4493216 sayılı yazısı, Beşiri Kaymakamlığı Tapu Müdürlüğü'nün 06.12.2023 tarih ve 10937780 sayılı yazısı, Diyarbakır Kültür Varlıklarını Koruma Bölge Kurulu Müdürlüğü'nün 30.10.2023 tarih ve 2342500 sayılı uzman raporu okundu. Ekleri (rapor, fotoğraf, kroki, tescil fişi vb.) ve konuya ilişkin bilgi, belgeler incelendi. Yapılan görüşmeler sonunda:

Batman İli, Beşiri İlçesi, Ilıca Köyü sınırları içerisinde bulunan, herhangi bir sit alanında yer almayan, bir kısmı, mülkiyeti Devlet Demir Yollarına ait olan tapunun 107 ada, 1 no.lu parselinde, bir kısmı da tapulama harici alanda kalan Ilıca Demir Yolu Köprüsü, 2863 sayılı Kanununun 6. maddesi ile Korunması Gerekli Taşınmaz Kültür Varlıklarının ve Sitlerin Tespit ve Tescili Hakkında Yönetmelik'in 4. Maddesinde belirtilen "Korunması Gerekli Taşınmaz Kültür Varlığı" niteliklerini gösterdiğinden, anılan Kanununun 7. maddesi kapsamında "Korunması Gerekli Taşınmaz Kültür Varlığı" olarak tesciline, yapı grubunun I.(birinci) grup yapı olarak belirlenmesine, hazırlanan tescil fişinin uygun olduğuna, -2863 sayılı Kanununun 8. Maddesi kapsamında, köprü'nün korunma alanı sınırlarının ekli koordinatlı krokide işaretlendiği şekilde belirlenmesine, -13.03.2012 tarih ve 28232 Resmi Gazetede yayımlanarak yürürlüğe giren "Korunması Gerekli Taşınmaz Kültür Varlıklarının ve Sitlerin Tespit ve Tescili Hakkında Yönetmelik" gereği ilgili Tapu Müdürlüğü'nce, Ilıca Köyü, 107 ada 1 no.lu parselin tapu kütüğünün beyanlar hanesine "Korunması Gerekli I. (birinci) grup Taşınmaz Kültür Varlığı ve Korunma Alanıdır" şerhinin; Ilıca Köyü, 106 ada 1 no.lu parsel, 107 ada 1 no.lu parsel, 126 ada 1 no.lu parsellerin tapu kütüklerinin beyanlar hanesine "bir kısmı, Korunması Gerekli I. (birinci) grup Taşınmaz Kültür Varlığı Korunma Alanındadır" şerhlerinin ifade edildiği şekilde konulmasına ve bu işlemlere ait bilgi-belgelerin Koruma Bölge Kurulu Müdürlüğüne iletilmesine, -Ilıca Demir Yolu Köprüsü'nün bir kısmının, tapulama harici alanda kaldığı ve tapulama harici alanda kültür varlığı şerhi yapılamadığından "Korunması Gerekli Taşınmaz Kültür Varlıklarının ve Sitlerin Tespit ve Tescili Hakkında Yönetmeliğinin" Tescil İşlemlerine ilişkin 8. maddesinin (d ve e) bentleri gereğince, bu alanda yeni bir sınırlandırma veya parsel ihdası yapıldığında Koruma Bölge Kurulu Müdürlüğüne bilgi verilmesine, -Ilıca Demir Yolu Köprüsü ile korunma alanı sınırları içerisinde yapılacak olan her türlü fiziki ve inşai (ifraz, tevhit, imar uygulaması dâhil) uygulama öncesinde Koruma Bölge Kurulundan izin alınması gerektiğine karar verildi.

İli
İlçesi
Mah/Köy
Alan

BATMAN
BEŞİRİ
İLİCA
İLİCA DEMİRYOLU KÖPRÜSÜ VE KORUNMA ALANI

Köprü Ada/Parsel :

107/1 (BİR KISMI) VE KADASTRO DIŞI - İLİCA KÖYÜ

Bir Kısmı Korunma Alanında Kalan Ada/Parsel : 106/1, 107/1, 126/1 - İLİCA KÖYÜ

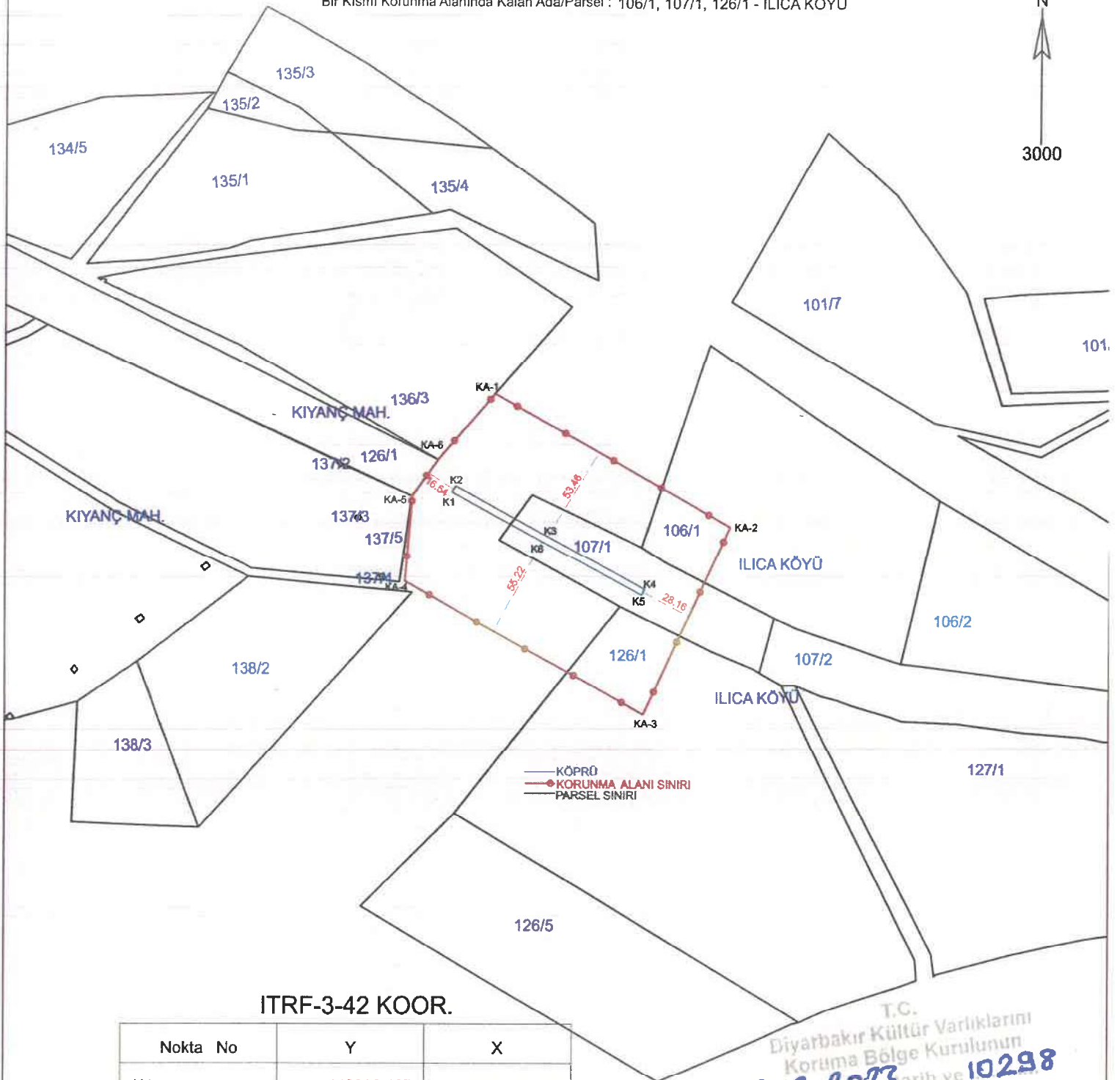

ITRF-3-42 KOOR.

Nokta No	Y	X
K1	442392.187	4203592.779
K2	442394.227	4203596.199
K3	442444.291	4203568.838
K4	442497.228	4203540.416
K5	442495.611	4203537.244
K6	442442.448	4203565.544
KA-1	442415.688	4203646.229
KA-2	442543.860	4203574.139
KA-3	442496.572	4203472.399
KA-4	442366.284	4203544.621
KA-5	442370.211	4203590.726
KA-6	442384.412	4203610.607

T.C.
Diyarbakır Kültür Varlıklarını
Koruma Bölge Kurulunun
22.12.2023 tarih ve 10298
Sayılı Karar Eki dir.



Mehmet ÖZKAYA
Harita Mühendisi

(Handwritten signature)