

T.C.
KÜLTÜR VE TURİZM BAKANLIĞI
DIYARBAKIR KÜLTÜR VARLIKLARINI
KORUMA BÖLGE KURULU
KARAR

Toplantı Tarihi ve No. : 23.08.2022-363
Karar Tarihi ve No. : 23.08.2022-9495
Dosya No :23.02.49

Toplantı Yeri
DIYARBAKIR

Elazığ İli, Baskil İlçesi, Bozoğlak Köyü, Eşek Deresi Mevkii'nde bulunan, herhangi bir sit alanında kalmayan, bir kısmı tapulama harici alanda, bir kısmı ise özel mülkiyete ait, tarla vasıflı, tapunun 203 ada, 36 no.lu parselinde tespit edilen "Kelke Kaya Oyma Sarnıcı I" olarak tanımlanan alanın, 2863 sayılı Kanunun 6. Maddesi kapsamında Koruma Bölge Kurulu'nda değerlendirilmesi talebine ilişkin; Elazığ İl Kültür ve Turizm Müdürlüğü'nün 18.05.2022 tarihli ve E.2515963 sayılı yazı ve ekleri, ilgili kurum görüşlerinin istendiği, Diyarbakır Kültür Varlıklarını Koruma Bölge Kurulu Müdürlüğü'nün 31.05.2022 tarih ve E.2555949-622 sayılı yazısına istinaden iletilen, Enerji ve Tabii Kaynaklar Bakanlığı, Maden ve Petrol İşleri Genel Müdürlüğü'nün 06.06.2022 tarih ve E.2022163764 sayılı yazısı, Elazığ İl Özel İdaresi İmar ve Kentsel İyileştirme Müdürlüğü'nün 24.06.2022 tarih ve 20899 sayılı yazısı, Devlet Su İşleri Genel Müdürlüğü DSİ 9. Bölge Müdürlüğü'nün 18.07.2022 tarih ve 2479953 sayılı yazısı, Diyarbakır Kültür Varlıklarını Koruma Bölge Kurulu Müdürlük evrakına 06.06.2022 tarih ve E.1422550 sayı ile kayıtlı uzman raporu, okundu. Ekleri (Tescil Fişi, Kadastral Harita) ile konuya ilişkin bilgi belgeler incelendi. Yapılan görüşmeler sonunda;

Elazığ İli, Baskil İlçesi, Bozoğlak Köyü, Eşek Dersi Mevkii'nde bulunan ve herhangi bir sit alanında kalmayan, bir kısmı tapulama harici alanda, bir kısmı ise özel mülkiyete ait, tarla vasıflı, tapunun 203 ada, 36 no.lu parselinde tespit edilen Kelke Kaya Oyma Sarnıcı I'nın 2863 sayılı Kanunun 6. Maddesi ile Korunması Gerekli Taşınmaz Kültür Varlıklarının ve Sitlerin Tespit ve Tescili Hakkında Yönetmelik'in 4. Maddesinde belirtilen "Korunması Gerekli Taşınmaz Kültür Varlığı" niteliklerini gösterdiğinden, anılan Kanunun 7. Maddesi kapsamında "Korunması Gerekli Taşınmaz Kültür Varlığı" olarak tesciline, yapı grubunun I.(Birinci) Grup yapı olarak belirlenmesine, hazırlanan tescil fişinin uygun olduğuna;

-2863 sayılı Kanunun 8. Maddesi gereğince, ekli koordinatlı krokide belirtilen alanın Kelke Kaya Oyma Sarnıcı I'nın korunma alanı sınırları olarak belirlenmesine;

-13.03.2012 tarih ve 28232 sayılı Resmi Gazetede yayımlanarak yürürlüğe giren "Korunması Gerekli Taşınmaz Kültür Varlıklarının ve Sitlerin Tespit ve Tescili Hakkında Yönetmelik" gereği ilgili Tapu Müdürlüğünce, Elazığ İli, Baskil İlçesi, Bozoğlak Köyü, Eşek Dersi Mevkii, tapunun, 203 ada, 36 no.lu parselin tapu kütüğünün beyanlar hanesine "Bir kısmı Korunması Gerekli I.(Birinci) Grup Taşınmaz Kültür Varlığı ve Korunma Alanıdır" şerhinin, ifade edildiği şekilde konulmasına ve bu işlemlere ait düzenlenecek bilgi belgelerin Koruma Bölge Kurulu Müdürlüğü'ne iletilmesine;

- Kelke Kaya Oyma Sarnıcı I'nın, bir kısmının tapulama harici alanda kaldığından ve tapulama harici alanda kültür varlığı şerhi yapılamadığından, 13.03.2012 tarih ve 28232 Resmi Gazetede yayımlanarak yürürlüğe giren "Korunması Gerekli Taşınmaz Kültür Varlıklarının ve Sitlerin Tespit ve Tescili Hakkında Yönetmeliğinin" Tescil İşlemlerine ilişkin 8. maddesinin ("d" ve "e") bentleri gereğince, bu alanda yapılacak yeni bir sınırlandırma ve parsel ihdasında Koruma Bölge Kurulu'ndan izin alınması gerektiğine

- Kelke Kaya Oyma Sarnıcı 1 ve korunma alanı sınırları içerisinde yapılacak olan her türlü fiziki ve inşai (ifraz, tevhit, imar uygulaması dâhil) uygulama öncesinde Koruma Bölge Kurulu'ndan izin alınması gerektiğine, karar verildi.

T.C.
Diyarbakır Kültür Varlıklarını
Koruma Bölge Kurulunun
23.08.2022. tarih ve 2495
Sayılı Kararı Eki dir.



Mehmet ÖZKAYA
Harita Mühendisi

Nokta No	Y	X
KA-1	453145.141	4277141.128
KA-2	453164.217	4277145.336
KA-3	453167.556	4277124.678
KA-4	453150.164	4277120.078
SRNÇ-1	453156.616	4277132.826
SRNÇ-2	453159.724	4277132.820
SRNÇ-3	453159.703	4277129.820
SRNÇ-4	453156.626	4277129.826

ED50-3-39 KOOR.

Nokta No	Y	X
KA-1	453130.317	4276959.867
KA-2	453149.398	4276964.074
KA-3	453152.732	4276943.417
KA-4	453135.340	4276938.817
SRNÇ-1	453141.792	4276951.565
SRNÇ-2	453144.899	4276951.559
SRNÇ-3	453144.879	4276948.560
SRNÇ-4	453141.802	4276948.565

ITRF-3-39 KOOR.

— PARSEL SINIRI
— KORUNMA ALANI SINIRI
— SARNIÇ

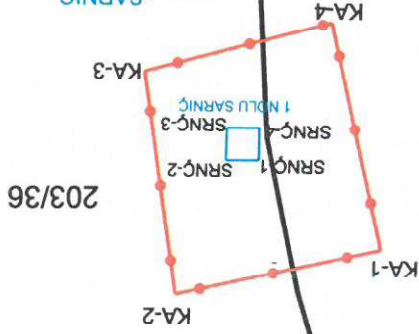

TESCİL HARİCİ ALAN

Bir Kısmi Korunma Alanında Kalan Ada/Parsel : 203/36

ELAZIĞ İLİCESİ MAH/KÖYÜ BOZOĞLAK BASKIL KİLKE KAYA OYMA SARNIÇI-1 VE KORUNMA ALANI

