

T.C.
KÜLTÜR VE TURİZM BAKANLIĞI
DIYARBAKIR KÜLTÜR VARLIKLARINI
KORUMA BÖLGE KURULU
KARAR

Tarihi ve No. :29.06.2022- 360
Karar Tarihi ve No. :29.06.2022 -9426
Dosya No :56.06.49

Toplantı Yeri
DIYARBAKIR

Siirt İli, Kurtalan İlçesi, Merha Köyü sınırları içerisinde Kunaruvî Mevkii'nde yer alan, herhangi bir sit alanında kalmayan, Kamu Orta Malı ve Özel Mülkiyete ait 137 ada 2 ve 11 nolu parsellerin bir kısmında kalan "Merha Yamaç Yerleşim Yeri"nin 2863 sayılı Kanunun 6. Maddesi kapsamında değerlendirilmesi talebine ilişkin Enerji ve Tabii Kaynaklar Bakanlığı Enerji İşleri Genel Müdürlüğü'nün 04.03.2022 tarih ve 108833 sayılı yazısı ve ekleri, ilgili kurum görüşlerinin istendiği Diyarbakır Kültür Varlıklarını Koruma Bölge Kurulu Müdürlüğü'nün 18.04.2022 tarih ve E.2414083 sayılı yazısı, Karayolları 9. Bölge Müdürlüğü'nün 22.04.2022 tarih ve 801271 sayılı yazısı, İller Bankası Diyarbakır Bölge Müdürlüğü'nün 25.04.2022 tarih ve 15766 sayılı yazısı, Devlet Su İşleri Genel Müdürlüğü 10. Bölge Müdürlüğü'nün 29.04.2022 tarih ve 2261668 sayılı yazısı, Diyarbakır Kültür Varlıklarını Koruma Bölge Kurulu Müdürlüğü uzmanlarının hazırladığı 15.04.2022 tarih ve E.1335233 sayılı raporu, okundu. Ekleri (Tescil Fişi, Kadastral Harita) ile konuya ilişkin bilgi belgeler incelendi. Yapılan görüşmeler sonunda;

- Siirt İli, Kurtalan İlçesi, Merha Köyü sınırları içerisinde Kunaruvî Mevkii'nde yer alan, herhangi bir sit alanında kalmayan, Kamu Orta Malı ve Özel Mülkiyete ait 137 ada 2 ve 11 nolu parsellerin bir kısmında kalan "Merha Yamaç Yerleşim Yeri" Korunması Gerekli Kültür Varlığı' özelliği gösterdiğinden, 2863 sayılı kanunun Tespit ve Tescil ile ilgili 7. Maddesi uyarınca sınırları ekli krokide belirlendiği şekli ile I. Derece Arkeolojik Sit Alanı olarak tesciline, hazırlanan tescil fişinin uygun olduğuna,

-Tapu Müdürlüğüne, Siirt İli, Kurtalan İlçesi, Merha Köyü 137 ada 2 ve 11 nolu parsellerin tapu kütüğünün beyanlar hanesine "Bir Kısım I. Derece Arkeolojik Sit Alanıdır" şerhinin, ifade edildiği şekilde konulmasına ve bu işleme ait bilgi-belgelerin Koruma Bölge Kurulu Müdürlüğüne iletilmesine,

-"Merha Yamaç Yerleşim Yeri" nin bulunduğu alanın koruma esasları ve kullanma şartlarının, 2863 sayılı Kanunun 17. Maddesi gereğince Kültür ve Tabiat Varlıklarını Koruma Yüksek Kurulu'nun Arkeolojik sitler koruma ve kullanma koşulları başlıklı 05.11.1999 gün ve 658 sayılı ilke kararının I. Maddesinde belirtilen hususlar çerçevesinde belirlenmesine,

-Kaçak kazıların önlenmesini sağlayıcı tedbirlerin ilgili birimlerce alınmasına, karar verildi.

İli
İlçesi
Mah/Koy
Alan

SIİRT
KURTALAN
MERHA
MERHA YAMAÇ YERLEŞİM YERİ

Bir Kısmı Sit Alanında Kalan Ada/Parsel : 137/2, 137/11

N

141/2

137/1

141/3

137/11

137/2



29.06.2012 9126

[Handwritten signatures and notes]

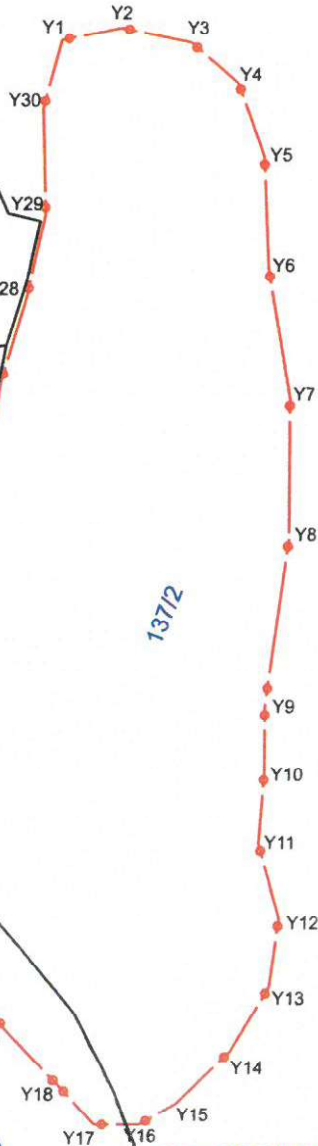

ITRF-3-42 KOOR.

Nokta No	Y	X
Y1	453687.027	4199290.941
Y2	453684.889	4199240.778
Y3	453617.040	4199239.464
Y4	453638.855	4199221.336
Y5	453651.770	4199187.366
Y6	453654.955	4199136.182
Y7	453698.015	4199077.190
Y8	453697.122	4199013.888
Y9	453698.030	4199035.500
Y10	453696.540	4199006.670
Y11	453696.500	4198973.980
Y12	453698.754	4198938.844
Y13	453692.890	4198907.190
Y14	453648.910	4198771.410
Y15	453620.890	4198723.400
Y16	453604.348	4198743.780
Y17	453683.456	4198743.472
Y18	453698.410	4198761.206
Y19	453641.387	4198798.856
Y20	453512.270	4198826.477
Y21	453498.826	4198871.086
Y22	453491.982	4198928.975
Y23	453604.380	4198979.530
Y24	453613.990	4199003.870
Y25	453521.840	4199031.880
Y26	453627.980	4199050.580
Y27	453532.890	4199053.820
Y28	453643.863	4199122.890
Y29	453651.828	4199159.933
Y30	453649.345	4199208.851

ED50-3-42 KOOR.

Nokta No	Y	X
Y1	453684.889	4199420.339
Y2	453682.828	4199426.176
Y3	453624.882	4199419.882
Y4	453646.797	4199401.734
Y5	453659.712	4199367.088
Y6	453662.897	4199316.679
Y7	453673.967	4199267.888
Y8	453678.083	4199203.096
Y9	453688.970	4199115.647
Y10	453686.480	4199098.067
Y11	453684.500	4199053.477
Y12	453674.893	4199019.041
Y13	453670.890	4198987.587
Y14	453633.549	4198957.857
Y15	453628.919	4198931.797
Y16	453612.287	4198924.179
Y17	453591.385	4198923.889
Y18	453674.349	4198941.617
Y19	453648.330	4198987.056
Y20	453620.209	4199008.875
Y21	453604.888	4199051.487
Y22	453498.852	4199109.373
Y23	453612.330	4199158.959
Y24	453521.820	4199194.088
Y25	453528.781	4199212.288
Y26	453636.901	4199230.968
Y27	453641.831	4199250.018
Y28	453651.824	4199260.348
Y29	453659.470	4199260.331
Y30	453667.281	4199268.000

Mehmet ÖZKAYA
Harita Mühendisi

— I.DERECE ARKEOLOJİK SİT SINIRI
— PARSEL SINIRI