

T.C.
KÜLTÜR VE TURİZM BAKANLIĞI
DİYARBAKIR KÜLTÜR VARLIKLARINI
KORUMA BÖLGE KURULU
KARAR

Toplantı Tarihi ve No. : 23.10.2024-438
Karar Tarihi ve No. : 23.10.2024-10794
Dosya No : 23.05.34

Toplantı Yeri
DİYARBAKIR

Elazığ İli, Maden İlçesi, Bahçelievler Mahallesi'nde bulunan, herhangi bir sitte kalmayan, mülkiyeti TCDD'ye ait tapunun 162 ada, 4 parselinde kayıtlı, I. grup yapı olarak tescilli Maden İstasyon Binası ile II. grup yapılar olarak tescilli 11 ve 12 Plan Nolu Lojman Binalarının vaziyet planı üzerinde koordinatsız olarak belirlenmiş olan korunma alanı sınırlarının sayısallaştırılması ve güncellenmesine ilişkin; Diyarbakır Kültür Varlıklarını Koruma Bölge Kurulu Müdürlüğünün 14.10.2024 tarih ve 2983201 sayılı uzman raporu, Maden İstasyon Binasının I. grup yapı olarak tescil edildiği Diyarbakır Kültür Varlıklarını Koruma Bölge Kurulu'nun 19.09.2014 tarih ve 2523 sayılı kararı, 11 ve 12 Plan Nolu Lojman Binalarının II. grup yapılar olarak tescil edildiği Diyarbakır Kültür Varlıklarını Koruma Bölge Kurulu'nun 29.06.2016 tarih ve 4091 sayılı kararı ile Maden İstasyon Binası ile 11 ve 12 Plan Nolu Lojman Binalarının korunma alanı sınırlarının belirlendiği Diyarbakır Kültür Varlıklarını Koruma Bölge Kurulu'nun 29.06.2016 tarih ve 4092 sayılı kararı okundu. Ekleri (fotoğraf, kroki vb.) ve dosyasındaki bilgi, belgeler incelendi. Yapılan görüşmeler sonunda;

Elazığ İli, Maden İlçesi, Bahçelievler Mahallesi'nde bulunan, herhangi bir sitte kalmayan, mülkiyeti TCDD'ye ait tapunun 162 ada, 4 parselinde kayıtlı, I. grup yapı olarak tescilli Maden İstasyon Binası ile II. grup yapılar olarak tescilli 11 ve 12 Plan Nolu Lojman Binalarının, güncellenerek sayısallaştırılan korunma alanı sınırlarının, ekli koordinatlı krokide işaretlendiği şekilde belirlenmesinin 2863 sayılı Kanunun 8. Maddesi kapsamında uygun olduğuna,
-13.03.2012 tarih ve 28232 sayılı Resmi Gazetede yayımlanarak yürürlüğe giren "Korunması Gerekli Taşınmaz Kültür Varlıklarının ve Sitlerin Tespit ve Tescili Hakkında Yönetmelik" gereği, ilgili Tapu Müdürlüğünce; Bahçelievler Mahallesi 162 ada 4 parselin tapu kütüğünün beyanlar hanesine, "bir kısmı, Korunması Gerekli I. ve II. Grup Taşınmaz Kültür Varlığı ve Korunma Alanıdır" şerhinin ifade edildiği şekilde konulmasına ve bu işleme ait bilgi-belgelerin Koruma Bölge Kurulu Müdürlüğüne iletilmesine,
-Korunma alanı sınırları içerisinde, yapılacak olan her türlü fiziki ve inşai (ifraz, tevhit, imar uygulaması dâhil) uygulama öncesinde Koruma Bölge Kurulundan izin alınması gerektiğine karar verildi.

İli
İlçesi
Mah/Köy
Alan

ELAZIĞ
MADEN
BAHÇELİEVLER

İSTASYON BİNASI, 11 NOLU LOJMAN, 12 NOLU
LOJMAN VE KORUNMA ALANI

T.C.
Diyarbakır Kültür Varlıklarını
Koruma Bölge Kurulunun

23.10.2021 tarih ve 10794
Sayılı Karar Eki dir.

Ada/Parsel : 162/4 (BİR KISMI)

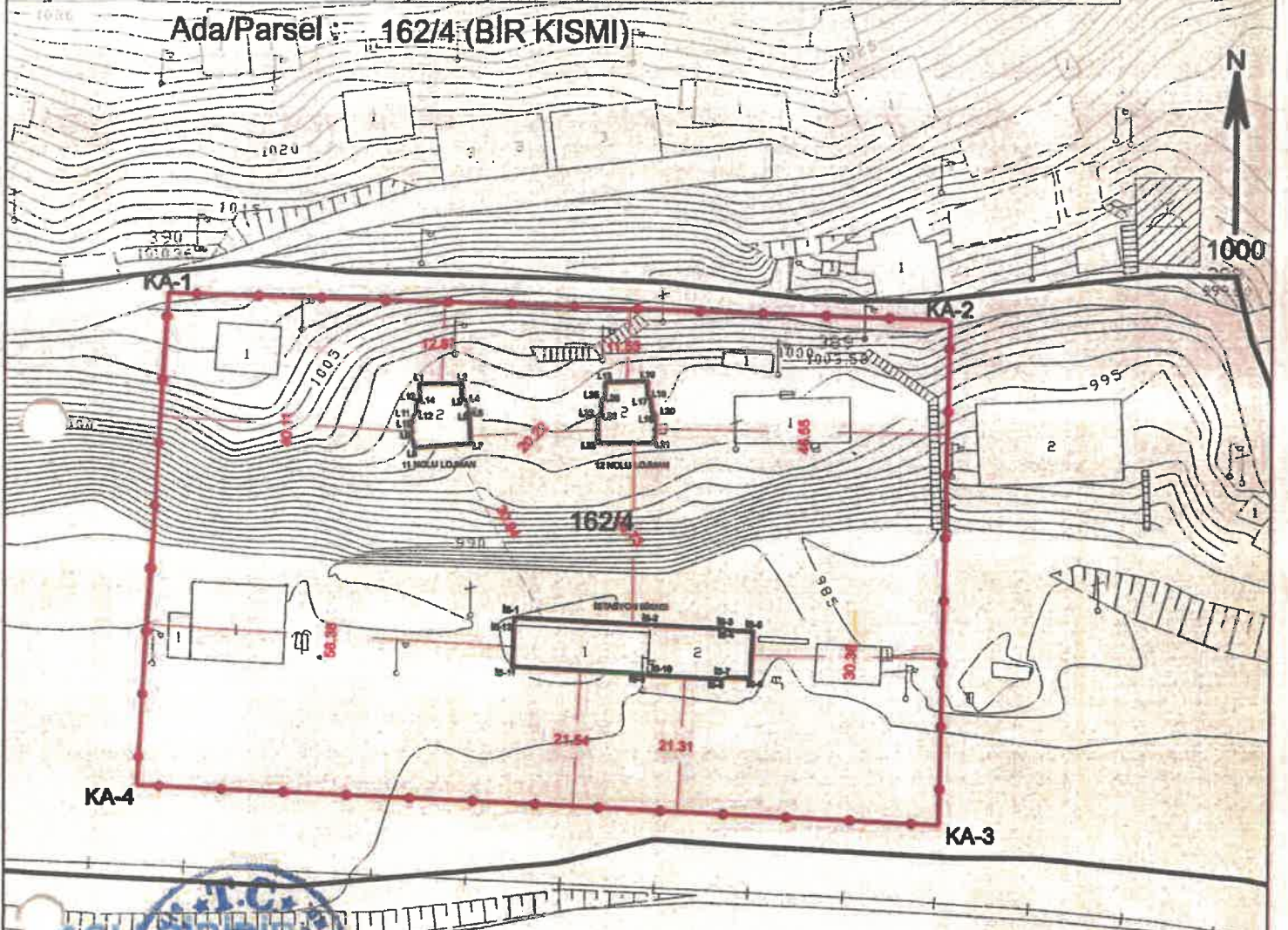

— TESCİLLİ YAPILAR
— KORUNMA ALANI SINIRI
— PARSEL SINIRI

Diğer bakır ELAZIĞ
KOORDİNE ÖZET (ITRF-3-39)

11 NOLU LOJMAN KOOR.

Nokta No	Y	X
L1	558404.290	4252321.668
L2	558411.163	4252321.694
L3	558411.267	4252316.852
L4	558411.839	4252318.873
L5	558412.160	4252318.508
L6	558412.332	4252316.635
L7	558412.560	4252312.021
L8	558403.417	4252311.340
L9	558403.090	4252313.306
L10	558403.067	4252314.771
L11	558403.164	4252316.443
L12	558403.671	4252318.439
L13	558403.761	4252319.043
L14	558404.208	4252319.040

12 NOLU LOJMAN KOOR.

Nokta No	Y	X
L15	558433.655	4252321.923
L16	558440.542	4252322.185
L17	558440.587	4252319.233
L18	558441.039	4252319.472
L19	558441.429	4252318.737
L20	558441.866	4252316.981
L21	558441.767	4252312.161
L22	558432.529	4252312.173
L23	558432.499	4252316.690
L24	558432.955	4252316.687
L25	558433.058	4252319.292
L26	558433.611	4252319.079

İSTASYON BİNASI KOOR.

Nokta No	Y	X
İB-1	558419.502	4252284.581
İB-2	558441.135	4252283.488
İB-3	558453.114	4252282.970
İB-4	558453.163	4252282.708
İB-5	558457.006	4252282.486
İB-6	558457.248	4252274.838
İB-7	558482.806	4252275.022
İB-8	558462.740	4252274.698
İB-9	558440.589	4252275.265
İB-10	558440.686	4252275.470
İB-11	558416.185	4252278.567
İB-12	558419.450	4252283.253

KORUNMA ALANI KOOR.

Nokta No	Y	X
KA-1	558364.231	4252335.986
KA-2	558488.838	4252331.883
KA-3	558467.404	4252251.887
KA-4	558369.601	4252257.886

Mehmet ÖZKAYA
Harita Mühendisi