

T.C.  
KÜLTÜR VE TURİZM BAKANLIĞI  
DİYARBAKIR KÜLTÜR VARLIKLARINI  
KORUMA BÖLGE KURULU  
KARAR

**Toplantı Tarihi ve No. : 24.10.2024-439**  
**Karar Tarihi ve No. : 24.10.2024-10847**  
**Dosya No : 21.02.30**

**Toplantı Yeri**  
**DİYARBAKIR**

Diyarbakır ili, Çermik ilçesi, Sinekköy Mahallesi, Yukarı Çırrık mevkiinde bulunan, herhangi bir sitte kalmayan, mülkiyeti Maliye Hazinesi'ne ait tapunun 237 ada, 7 parselinde kayıtlı, tescilli Süleyman Çeşmesi'nin korunma alanı sınırlarının belirlenmesi, yapı grubunun düzeltilmesi ve tescil kaydı ile tescil fişinin güncellenmesine ilişkin; Diyarbakır Kültür Varlıklarını Koruma Bölge Kurulu Müdürlüğünün 03.10.2024 tarih ve 2962633 sayılı uzman raporu ile çeşmenin II. grup yapı olarak tescil edildiği Diyarbakır Kültür ve Tabiat Varlıklarını Koruma Bölge Kurulu'nun 09.11.2006 tarih ve 884 sayılı kararı okundu. Ekleri (fotoğraf, kroki, tescil fişi vb.) ve dosyasındaki bilgi, belgeler incelendi. Yapılan görüşmeler sonunda;

Diyarbakır ili, Çermik ilçesi, Sinekköy Mahallesi, Yukarı Çırrık mevkiinde bulunan, herhangi bir sitte kalmayan, mülkiyeti Maliye Hazinesi'ne ait tapunun 237 ada, 7 parselinde kayıtlı Süleyman Çeşmesi'nin tesciline ilişkin Diyarbakır Kültür ve Tabiat Varlıklarını Koruma Bölge Kurulu'nun 09.11.2006 tarih ve 884 sayılı kararında "II. grup" olarak belirtilen yapı grubunun "I. grup" olarak düzeltilmesine ve çeşmenin tescil kaydı ile tescil fişinin belirtilen kadastral bilgileri doğrultusunda güncellenmesinin uygun olduğuna;

-Süleyman Çeşmesi'nin korunma alanı sınırlarının 2863 sayılı Kanununun 8. Maddesi kapsamında, ekli koordinatlı krokide işaretlendiği şekilde belirlenmesinin uygun olduğuna,

-13.03.2012 tarih ve 28232 sayılı Resmi Gazetede yayımlanarak yürürlüğe giren "Korunması Gerekli Taşınmaz Kültür Varlıklarının ve Sitlerin Tespit ve Tescili Hakkında Yönetmelik" gereği, ilgili Tapu Müdürlüğünce; Sinekköy Mahallesi 237 ada 7 parselin tapu kütüğünün beyanlar hanesine, "bir kısmı, Korunması Gerekli I. Grup Taşınmaz Kültür Varlığı ve Korunma Alanıdır" şerhinin ifade edildiği şekilde konulmasına ve bu işleme ait bilgi-belgelerin Koruma Bölge Kurulu Müdürlüğüne iletilmesine,

-Süleyman Çeşmesi ve korunma alanı sınırları içerisinde yapılacak olan her türlü fiziki ve inşai (ifraz, tevhit, imar uygulamaları dâhil) uygulama öncesinde Koruma Bölge Kurulundan izin alınmasına,

-Süleyman Çeşmesi'nin kapsamlı onarımına temel oluşturacak rölöve, restitüsyon ve restorasyon projelerinin ilgili idarelerce hazırlanarak Koruma Bölge Kuruluna iletilmesine ve çeşmenin korunmasına yönelik güvenlik önlemlerinin ilgili idarelerce alınması gerektiğine karar verildi.

İli İlçesi Mahallesi Alan	DİYARBAKIR ÇERMİK SİNEKKOY SÜLEYMAN ÇEŞMESİ ve KORUNMA ALANI	T.C. Diyarbakır Kültür Varlıklarını Koruma Bölge Kurulunun 24.10.2024 tarih ve 10847 Sayılı Karar Eki dir.

Çeşme Ada/Parsel: 237/7  
Koruma Alanı Ada/Parsel: 237/7 ( Bir Kısmı )

N  
1/500

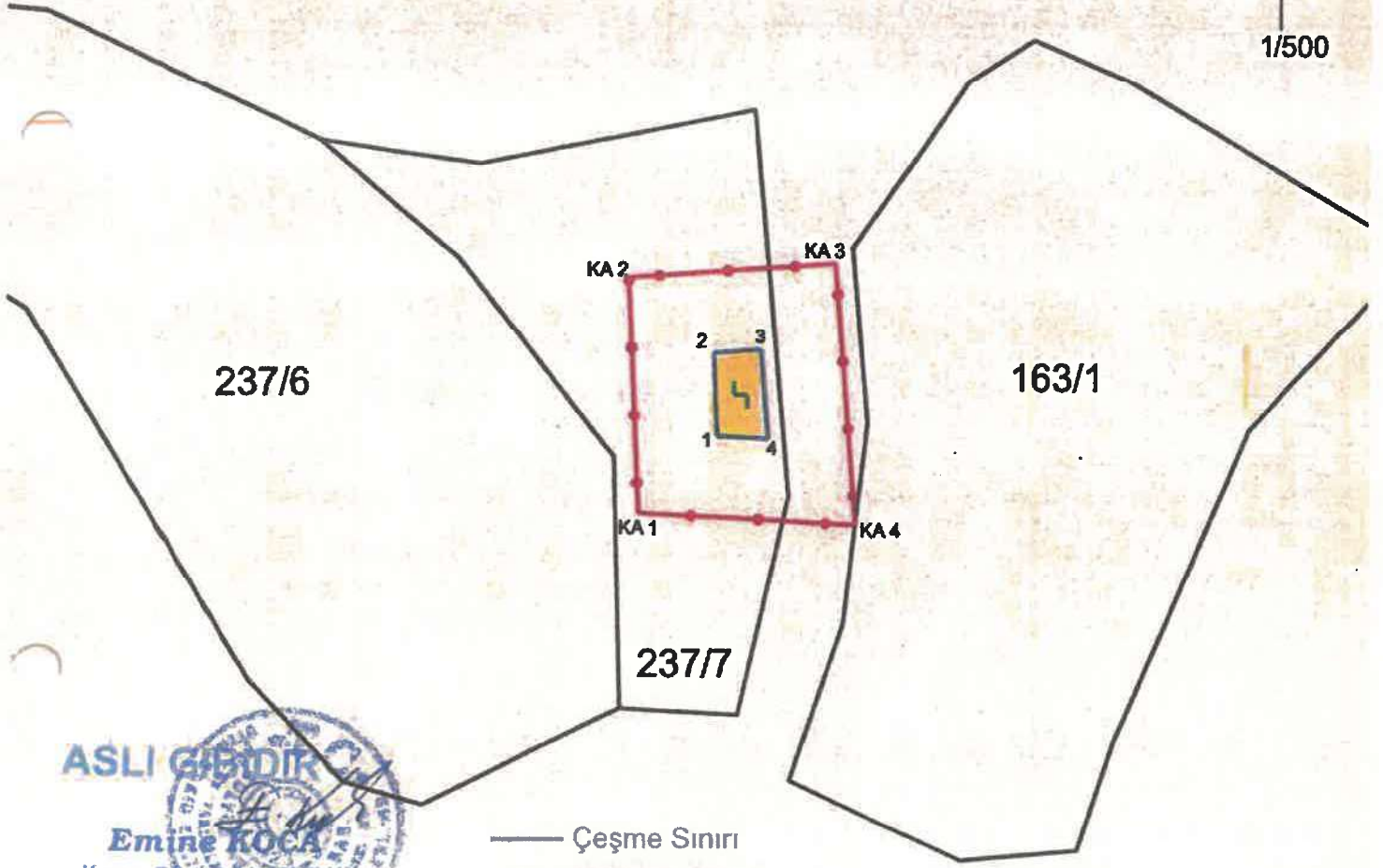

ASLI GİBİDİR  
Emine KOCA  
Koruma Bölge Kurulu Müdürü V.

— Çeşme Sınırı  
—•— Koruma Sınırı  
— Parsel Sınırı

ITRF-3-39

Nokta No	Y	X
KA 1	539380.490	4224813.578
KA 2	539379.679	4224831.042
KA 3	539394.938	4224832.090
KA 4	539396.541	4224812.725

ITRF-3-39

Nokta No	Y	X
1	539386.232	4224819.281
2	539385.945	4224825.458
3	539389.446	4224825.699
4	539389.994	4224819.081

Handwritten signatures and initials.

Mehmet Emin EREN  
Harita Mühendisi