

T.C.
KÜLTÜR VE TURİZM BAKANLIĞI
ANTALYA KÜLTÜR VARLIKLARINI KORUMA BÖLGE KURULU
KARAR

Toplantı Tarihi ve No.:13.09.2024/492
Karar Tarihi ve No. :13.09.2024/18269

Toplantı Yeri
ANTALYA

Isparta İli, Merkez İlçe, Büyükgökçeli Köyünde, özel mülkiyete ait, 4976, 4977, 4992 parseller ve çevresinde Antalya Kültür ve Tabiat Varlıklarını Koruma Kurulunun 22.05.1990 tarih ve 760 sayılı kararıyla tescil edilen Findos Höyük I. Derece Arkeolojik Sit Alanı sınırının sayısallaştırılarak koordinatlandırılmasına ilişkin Antalya Kültür Varlıklarını Koruma Bölge Kurulu Müdürlüğünün 07.08.2024 tarih ve 5514980 sayılı yazısı, Isparta Çevre, Şehircilik ve İklim Değişikliği İl Müdürlüğünün 13.08.2024 tarih ve 10185597 sayılı yazısı, Isparta Çevre, Şehircilik ve İklim Değişikliği İl Müdürlüğünün 13.08.2024 tarih ve 10196630 sayılı yazısı, Isparta Orman Bölge Müdürlüğünün 28.08.2024 tarih ve 12856342 sayılı yazısı, Antalya Kültür Varlıklarını Koruma Bölge Kurulu Müdürlüğünün 09.09.2024 tarih ve 2911970 kayıt numaralı uzman raporu okundu, ekleri ve dosyası incelendi, yapılan görüşmeler sonucunda;

Isparta İli, Merkez İlçe, Büyükgökçeli Köyünde, özel mülkiyete ait, 4976, 4977, 4992 parseller ve çevresinde Antalya Kültür ve Tabiat Varlıklarını Koruma Kurulunun 22.05.1990 tarih ve 760 sayılı kararıyla tescil edilen Findos Höyük I. Derece Arkeolojik Sit Alanı sınırının sayısallaştırılarak koordinatlandırılması çalışmaları kapsamında, höyük konisi ve topoğrafik etkileşimindeki alanda yapılan inceleme sonucu gerçekleştirilen güncel tespitlere yönelik 2863 sayılı Kanunun 7. maddesi ile Korunması Gerekli Taşınmaz Kültür Varlıklarının ve Sitlerin Tespit ve Tescili Hakkında Yönetmeliğin 6. maddesi gereği ilgili Kurum görüşlerinin Kurul Müdürlüğünce istendiği,

Isparta İl Özel İdaresi İmar ve Kentsel İyileştirme Müdürlüğü, Isparta Çevre, Şehircilik ve İklim Değişikliği İl Müdürlüğü, Isparta Orman Bölge Müdürlüğünün tescile yönelik olumsuz bir görüşlerinin olmadığı Kurulumuza sunulan bilgi ve belgelerden anlaşıldığına,

Buna göre, Antalya Kültür ve Tabiat Varlıklarını Koruma Kurulunun 22.05.1990 tarih ve 760 sayılı kararıyla tescil edilen Findos Höyüğü sit sınırlarının; tarımsal faaliyetler ile höyük yükseltisinin zaman içerisinde kısmen düzleştiği gözlemlense de çok evreli yerleşim özelliğinin ve eskiye doğru uzanan katmanlı yapısının bir devamı niteliğinde höyük konisine işaret eden topoğrafik eğim ve yükselti göz önünde bulundurularak yerleşim alanının I. Derece Arkeolojik Sit Alanı; çevresinin ise mevcut kalıntılar ve olası kültürel varlıkların korunması amacıyla III. Derece Arkeolojik Sit Alanı olarak sayısallaştırılıp güncellendiği kararımız eki 1/10000 ölçekli haritanın ve tescil fişinin uygun bulunduğu (olumlu),

Sit Alanlarında tamamen ya da kısmen kalan taşınmazların ilgili Kadastro Müdürlüğünce Kurul Müdürlüğüne bildirilmesine, bu işlem sonrasında taşınmazların tapu kayıtlarına tamamen ya da kısmen kaldırıldığına dair ilgili şerhlerin konulmasının sağlanmasına,

Can ve mal güvenliğinin sağlanması, kaçak kazıların önlenmesi amacıyla mahalli kolluk kuvvetleri ve ilgili kurumlarca gerekli güvenlik önlemlerinin alınmasına, Kurulumuzdan izinsiz bir uygulamada bulunulmamasına,

Melike GÜL
Bölge Kurulu Müdür V.

T.C.
KÜLTÜR VE TURİZM BAKANLIĞI
ANTALYA KÜLTÜR VARLIKLARINI KORUMA BÖLGE KURULU
KARAR

Toplantı Tarihi ve No.:13.09.2024/492
Karar Tarihi ve No. :13.09.2024/18269

Toplantı Yeri
ANTALYA

-2-

2863 sayılı Kanununun 17. maddesi gereği bu alanlarda her ölçekteki plan uygulamasının durdurulmasına, Geçiş Dönemi Koruma Esasları ve Kullanma Koşullarının belirlenmesine ilişkin çalışmanın Kurul Müdürlüğüne hazırlanarak Kurulumuza iletilmesine karar verildi.



BAŞKAN
Prof.Dr. Osman ERAVŞAR
İMZA

BAŞKAN YARDIMCISI
Prof.Dr. H.Sabri ALANYALI
İMZA

Üye
Mesut BAYAT
İMZA

Üye
İlhan KAYMAZ
İMZA

Üye
Belgin ŞAHİN
İMZA

Üye
Bekir Cenap ALTIPARMAK
(BULUNMADI)

Üye
Mevlûde Ezgi ŞAHİN
(BULUNMADI)

Üye
Cesur ÇELİKTÜRK
Isparta Valilik Tem.
İMZA

Üye
Mustafa AKASLAN
Isparta Müze Md.
İMZA

Üye

Üye

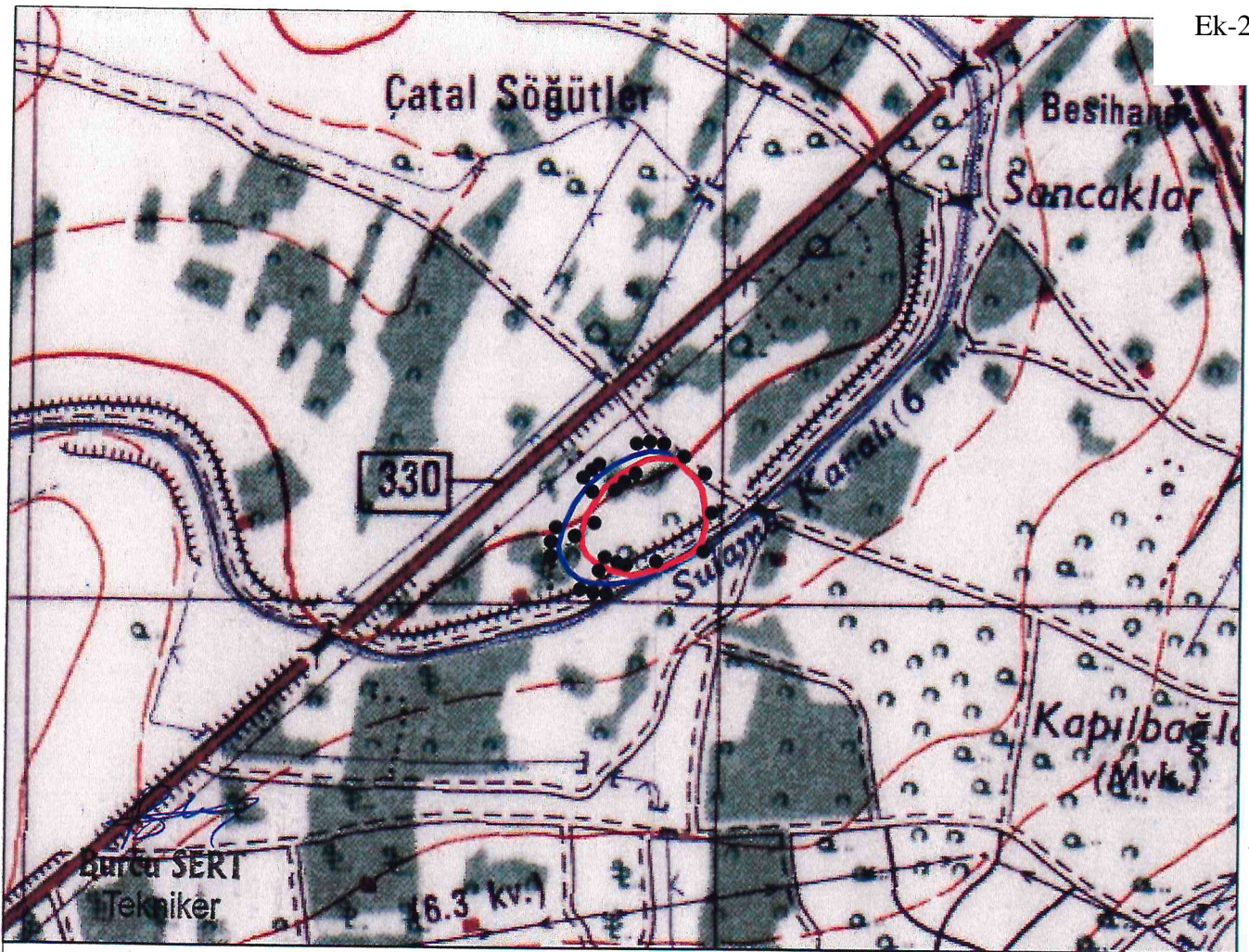

ISPARTA İLİ, MERKEZ İLÇESİ, BÜYÜKGÖKÇELİ KÖYÜ

●●● I. DERECE ARKEOLOJİK SİT ALANI SINIRI
 ●●● III. DERECE ARKEOLOJİK SİT ALANI SINIRI

PAFTA NO: M25-A-2
 U.T.M. 6 DATUM: ED50 D.O.M.:33
 ÖLÇEK: 1/10000

Nokta No	Y	X
1ARK/1	298809.722	4195064.633
1ARK/2	298824.111	4195053.010
1ARK/3	298849.293	4195041.111
1ARK/4	298875.662	4195036.167
1ARK/5	298918.475	4195047.491
1ARK/6	298961.934	4195068.487
1ARK/7	298976.140	4195084.074
1ARK/8	298981.911	4195107.620
1ARK/9	298980.099	4195134.417
1ARK/10	298975.853	4195158.285
1ARK/11	298966.309	4195173.299
1ARK/12	298936.417	4195199.998
1ARK/13	298911.456	4195202.032
1ARK/14	298894.322	4195199.242
1ARK/15	298857.318	4195179.473
1ARK/16	298834.903	4195159.549
1ARK/17	298819.960	4195137.965
1ARK/18	298808.061	4195119.147
1ARK/19	298802.803	4195094.242
1ARK/20	298803.634	4195077.085

Nokta No	Y	X
3ARK/1	298790.794	4195136.734
3ARK/2	298810.971	4195163.445
3ARK/3	298845.946	4195191.694
3ARK/4	298874.195	4195205.146
3ARK/5	298898.601	4195212.064
3ARK/6	298913.590	4195211.103
3ARK/7	298922.238	4195209.374
3ARK/8	298936.417	4195199.998
3ARK/9	298911.456	4195202.032
3ARK/10	298894.322	4195199.242
3ARK/11	298857.318	4195179.473
3ARK/12	298834.903	4195159.549
3ARK/13	298819.960	4195137.965
3ARK/14	298808.061	4195119.147
3ARK/15	298802.803	4195094.242
3ARK/16	298803.634	4195077.085
3ARK/17	298809.722	4195064.633
3ARK/18	298824.111	4195053.010
3ARK/19	298849.293	4195041.111
3ARK/20	298875.662	4195036.167
3ARK/21	298918.475	4195047.491
3ARK/22	298961.934	4195029.503
3ARK/23	298984.210	4195024.691
3ARK/24	298836.530	4195023.354
3ARK/25	298815.391	4195025.660
3ARK/26	298799.249	4195030.656
3ARK/27	298784.452	4195041.802
3ARK/28	298771.385	4195063.517
3ARK/29	298769.655	4195078.506
3ARK/30	298776.381	4195104.449

T.C.
 KÜLTÜR VE TURİZM BAKANLIĞI
 ANTALYA K.V.K. Bölge Kurulu
 13.09.2011 tarih ve 1826/9 sayılı karar

Başkan
 Başkan Yardımcısı

Üye

Üye

Üye

Üye

Temsilci Üye

Temsilci Üye

Temsilci Üye

Üye

Üye

Üye

Temsilci Üye

Temsilci Üye

Temsilci Üye

Temsilci Üye

Temsilci Üye

UYGUN BULUNDU

