

T.C.
KÜLTÜR VE TURİZM BAKANLIĞI
ANTALYA KÜLTÜR VARLIKLARINI KORUMA BÖLGE KURULU
KARAR

Toplantı Tarihi ve No.: 18.10.2024/496
Karar Tarihi ve No. : 18.10.2024/18456

Toplantı Yeri
ANTALYA

Antalya İli, Aksu İlçesi, Yurtpınar Mahallesi, mülkiyeti Antalya Büyükşehir Belediyesine ait, 13605 ada 489 parselde tespit edilen mezarlık alanının tesciline ilişkin Antalya Kültür Varlıklarını Koruma Bölge Kurulu Müdürlüğünün 06.08.2024 tarih ve 5501576 sayılı yazısı, Antalya Çevre, Şehircilik ve İklim Değişikliği İl Müdürlüğünün 15.08.2024 tarih ve 10222573 sayılı yazısı, Aksu Belediye Başkanlığı Plan ve Proje Müdürlüğünün 22.08.2024 tarih ve 56542 sayılı yazısı, Antalya Su ve Atıksu İdaresi Genel Müdürlüğünün 17.09.2024 tarih ve 196593 sayılı yazısı, Antalya Büyükşehir Belediyesi İmar ve Şehircilik Dairesi Başkanlığının 25.09.2024 tarih ve 430809 sayılı yazısı, Antalya Kültür Varlıklarını Koruma Bölge Kurulu Müdürlüğünün 09.10.2024 tarih ve 2973687 kayıt numaralı uzman raporu okundu, ekleri ve dosyası incelendi, yapılan görüşmeler sonucunda;

Antalya İli, Aksu İlçesi, Yurtpınar Mahallesi, mülkiyeti Antalya Büyükşehir Belediyesine ait, 13605 ada 489 parselde tespit edilen Osmanlı ve Cumhuriyet Dönemi mezarları, antik döneme ait mimari yapı elemanları ile kısmen in-situ durumdaki kalıntıların 2863 sayılı Kanunun 3. ve 6. maddelerinde tanımlanan nitelikleri taşıdığı,

Konuya ilişkin aynı Kanunun 7. maddesi ile Korunması Gerekli Taşınmaz Kültür Varlıklarının ve Sitlerin Tespit ve Tescili Hakkında Yönetmeliğin 6. maddesi gereği ilgili Kurum görüşlerinin Kurul Müdürlüğünce istendiği,

Antalya Çevre, Şehircilik ve İklim Değişikliği İl Müdürlüğü, Aksu Belediye Başkanlığı, Antalya Büyükşehir Belediyesi İmar ve Şehircilik Dairesi Başkanlığı, Antalya Su ve Atıksu İdaresi Genel Müdürlüğünün yazılarında tescile yönelik olumsuz bir görüş olmadığı, ilgili diğer kurumların görüşlerinin süresi içerisinde iletilmediğinin Kurulumuza sunulan bilgi ve belgelerden anlaşıldığına,

Buna göre, mezarlar ile birlikte antik döneme ait mimari yapı elemanları ile kısmen in-situ durumdaki kalıntıları içeren mezarlık alanının I. Derece Arkeolojik Sit Alanı olarak tescil edilmesine, sit sınırının kararımız eki 1/5000 ölçekli haritada gösterildiği şekliyle belirlenmesine, Arkeolojik Sit Alanında Koruma Yüksek Kurulunun arkeolojik sit alanlarıyla ilgili ilke kararlarının geçerli olduğuna, tescil fişinin uygun bulunduğu(olumlu),

Sit Alanında tamamen ya da kısmen kalan taşınmazların ilgili Kadastro Müdürlüğünce Kurul Müdürlüğüne bildirilmesine, bu işlem sonrasında taşınmazların tapu kayıtlarına tamamen ya da kısmen kaldığına dair ilgili şerhlerin konulmasının sağlanmasına,

Sit alanı içerisinde can ve mal güvenliğinin sağlanması, kaçak kazıların önlenmesi amacıyla gerekli güvenlik önlemlerinin ilgili kurumlar ve mahalli kolluk kuvvetlerince alınmasına,

I. Derece Arkeolojik Sit Alanında, 2863 sayılı Kanunun 17. maddesi gereği her ölçekteki plan uygulamasının durdurulmasına,

Aynı Kanun maddesinde yer alan, Koruma amaçlı imar planı yapılmaya kadar, koruma bölge kurulu tarafından geçiş dönemi koruma esasları ve kullanma şartlarının belirleneceği hükmü ile Koruma Yüksek Kurulunun Arkeolojik Sit Alanlarına ilişkin ilke kararlarında yer alan, I. Derece Arkeolojik Sit Alanlarıyla ilgili hükümler dikkate alındığında;

-Kültür ve Turizm Bakanlığınca yapılacak ören yeri düzenlemesi kapsamında Kurulumuz izni alınarak yapılacak yapılar dışında yeni yapı yapılamayacağı,

-Bu alanların imar planlarında aynen korunacak sit alanı olarak belirlenmesi,

-Bilimsel amaçlı kazıların dışında hiçbir kazı yapılamayacağı,

-Resmi ve özel kuruluşlarca zorunlu durumlarda yapılacak alt yapı uygulamaları için

Müze Müdürlüğü görüşüyle konunun, çalışmaya ilişkin detaylarıyla birlikte ilgili Kurumlarca değerlendirilmek üzere Kurulumuza iletilmesi,

-Yeni tarımsal alanların açılmaması, yalnızca sınırlı mevsimlik tarımsal faaliyetlerin devam edebileceği,

-Mevcut seraların yenilenmesine ilişkin taleplerin, seraların yasal durumları ve ilgili kurumların görüşleriyle birlikte Kurulumuza sunulması,

-Höyük ve tümülüslerde toprağın sürülmesine dayanan tarımsal faaliyetlerin keskinlikle yasaklanması, ağaçlandırmaya gidilmemesi, yalnızca mevcut ağaçlardan ürün alınabileceği,



T.C.
KÜLTÜR VE TURİZM BAKANLIĞI
ANTALYA KÜLTÜR VARLIKLARINI KORUMA BÖLGE KURULU
KARAR

Toplantı Tarihi ve No.:18.10.2024/496
Karar Tarihi ve No. :18.10.2024/18456

Toplantı Yeri
ANTALYA

-2-

-Taş, toprak, kum vb. alınmaması, kireç, taş, tuğla, mermer, kum, maden vb. ocakların açılmaması, toprak, cüruf, çöp, sanayi atığı ve benzeri malzeme dökülmemesi,

-Ören yeri olarak belirlenmesi durumunda gezi yolu düzenlemesi, meydan tanzimi, açık otopark, WC, bilet gişesi, bekçi kulübesi gibi ünitelerin Kurulumuzdan izin alınarak yapılabileceği, bilimsel kazıların devam etmesi ve alanda bulunan yapıların korunması konusunda ihtiyaç duyulan mekânların (laboratuvar, atölye, depolama, sergileme üniteleri vb.), kazı evi, denetimli şantiye, meydan tanzimi, güvenlik ve satış üniteleri, kafeterya, açık otopark, tuvalet, bilet gişeleri vb. uygulamaların, çevre düzenleme projesi hazırlanıncaya kadar geçici olarak Kurulumuz izniyle yapılabileceği,

-Alanda bulunan ve günümüzde halen kullanılan umuma açık mezarlıklarda, Müze Müdürlüğü denetiminde sadece defin işlemlerinin gerçekleştirilebileceği,

-Taşınmaz kültür varlıklarının mahiyetine tesir etmeyecek şekilde birleştirme (tevhit) ve ayırma (ifraz) işlemlerinin, ilgili encümen kararları, kurum ve Müze Müdürlüğü görüşleriyle birlikte Kurulumuza iletilmesi,

-Kamu düzeni veya güvenliğinin olağan hayatı durduracak veya kesintiye uğratabilecek şekilde bozulduğu ya da doğal afet yaşanan yerlerde, yapılmasında zorunluluk bulunan geçici uygulamalara ilişkin, zemine en az müdahale edilecek şekilde hazırlanan ve süresi belirlenen projelerin Kurulumuzda değerlendirilebileceğine, projesi Kurulumuzca uygun görülen geçici uygulamaların Kültür ve Turizm Bakanlığınca oluşturulacak bilim kurulu denetiminde yapılabileceği hususlarının koruma amaçlı imar planı yapıncaya kadar, geçiş dönemi koruma esasları ve kullanma şartları olarak belirlenmesine,

Bunun dışında, I. Derece Arkeolojik Sit Alanında, Koruma Yüksek Kurulu ilke kararlarında yer alan hükümler çerçevesinde Kurulumuz izni alınarak uygulamaların gerçekleştirilmesine,

Yasada belirtilen süre içerisinde, ilgili Kurumlarca Koruma Amaçlı İmar Planının hazırlatılarak Meclis kararıyla birlikte Kurulumuza iletilmesine karar verildi.

BAŞKAN

Prof.Dr. Osman ERAVŞAR
(BULUNMADI)



BAŞKAN YARDIMCISI
Prof.Dr. H.Sabri ALANYALI
İMZA

Üye
Mesut BAYAT
İMZA

Üye
İlhan KAYMAZ
İMZA

Üye
Belgin ŞAHİN
İMZA

Üye
Bekir Cenap ALTIPARMAK
İMZA

Üye
İbrahim ÖNER
İMZA

Üye
Serkan ÖZDEMİR
Ant.Büyükşehir Bld.Tem.
İMZA

Üye
Mehmet ÜNSAL
Aksu Bld. Tem.
İMZA

Üye
Mustafa DEMİREL
Antalya Müze Md.
İMZA

Üye

ANTALYA İLİ, AKSU İLÇESİ, YURTPINAR MAHALLESİ
I. DERECE ARKEOLOJİK SİT ALANI

Nokta No	Y	X	Nokta No	Y	X
KA_1	577050.321	4094844.214	KA_1	577084.900	4095026.863
KA_2	577049.483	4094850.035	KA_2	577084.063	4095032.684
KA_3	577048.231	4094829.220	KA_3	577082.810	4095011.869
KA_4	577044.011	4094870.533	KA_4	577078.591	4095053.162
KA_5	577031.860	4094890.674	KA_5	577068.440	4095000.237
KA_6	577030.601	4094817.588	KA_6	577065.181	4095000.237
KA_7	577028.461	4094813.553	KA_7	577061.041	4094986.202
KA_8	577023.221	4094902.414	KA_8	577057.801	4095085.064
KA_9	577003.301	4094791.430	KA_9	577037.879	4094874.078
KA_10	576993.750	4094890.056	KA_10	577028.329	4095072.706
KA_11	576990.010	4094781.334	KA_11	577024.589	4094963.983
KA_12	576983.667	4094787.567	KA_12	576998.246	4094980.216
KA_13	576980.489	4094877.303	KA_13	576995.069	4095059.953
KA_14	576941.279	4094866.081	KA_14	576975.858	4095048.731
KA_15	576930.715	4094817.267	KA_15	576965.294	4094989.917
KA_16	576917.872	4094851.927	KA_16	576952.451	4095034.577
KA_17	576912.914	4094832.488	KA_17	576947.493	4095016.138
KA_18	576912.128	4094819.720	KA_18	576946.706	4095002.370

UTM:3 DOM:30 DATUM:ITRF

UTM:3 DOM:30 DATUM:ED50

ÖLÇEK:1/5000

T.C.

KÜLTÜR VE TURİZM BAKANLIĞI

ANTALYA K.V.K. Bölge Kurulunun

18.10.2024 tarih ve 18.155 sayılı kararıdır.

Başkan

Üye

Üye

Üye

Üye

Üye

Üye

Üye

Üye

Üye

Üye

Üye

Üye

Üye

Üye

Üye

Üye

Üye

Üye

Üye

Üye

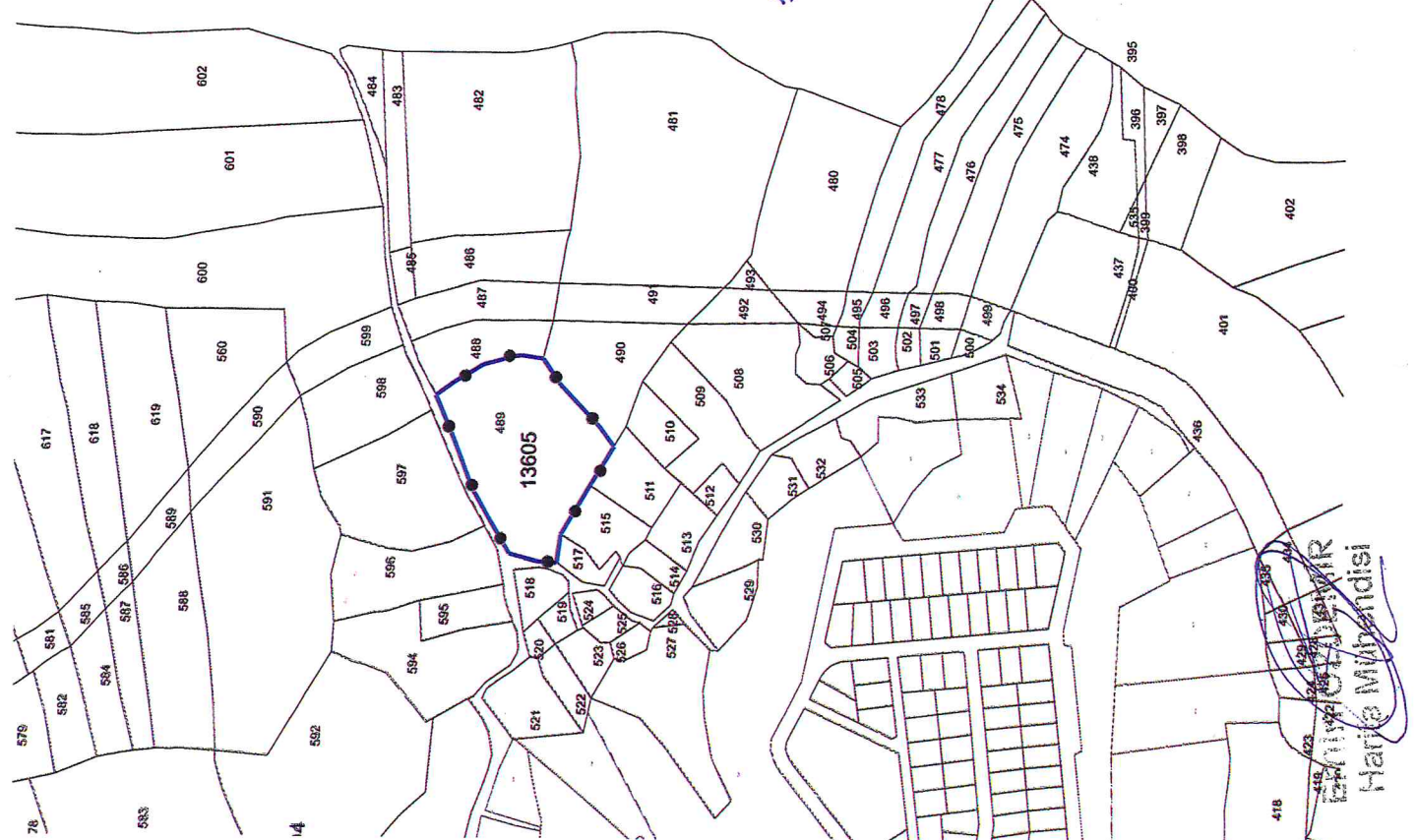

Harika Mühendisliği
Mühendis