

T.C.
KÜLTÜR ve TURİZM BAKANLIĞI
KÜTAHYA KÜLTÜR VARLIKLARINI KORUMA BÖLGE KURULU
KARAR

Toplantı Tarihi ve No : 26.09.2024 - 449
Karar Tarihi ve No : 26.09.2024 - 8057

43.00.6039
Toplantı Yeri
KÜTAHYA

Kütahya ili, Merkez ilçesi, Soğukçeşme köyü sınırları içerisinde kalan alanda Kütahya Müze Müdürlüğüne yapılan yerinde inceleme çalışması sırasında tespit edilen mezarlar doğrultusunda Kütahya Kültür Varlıklarını Koruma Bölge Kurulu Müdürlüğü uzmanlarınca yerinde incelenen alanın 1. Derece Arkeolojik Sit olarak tescil edilmesi istemine ilişkin; Kütahya İl Kültür ve Turizm Müdürlüğü'nün 10.06.2024 tarih ve 5260917 sayılı yazısı ve ekleri, Kütahya Kültür Varlıklarını Koruma Bölge Kurulu Müdürlüğü'nün 18.07.2024 tarih ve 2822732 sayılı raporu, faaliyetleri etkilenen kurumlardan kurum görüşlerinin sorulduğu Kütahya Kültür Varlıklarını Koruma Bölge Kurulu Müdürlüğü'nün 30.07.2024 tarih ve 5470522 sayılı yazısı, alana ilişkin kadastro haritasının istendiği Kütahya Kültür Varlıklarını Koruma Bölge Kurulu Müdürlüğü'nün 30.07.2024 tarih ve 5470571 sayılı yazısı, istenen kurum görüşlerinin iletildiği; Kütahya Valiliği Kadaastro Müdürlüğü'nün 13391355 sayılı yazısı, Devlet Su İşleri Genel Müdürlüğü'nün 4860163 sayılı yazısı, Karayolları Genel Müdürlüğü'nün 31.07.2024 tarih ve 1588100 sayılı yazısı, Kütahya, Çevre Şehircilik ve İklim Değişikliği İl Müdürlüğü'nün 10114836 sayılı yazısı, Enerji ve Tabii Kaynaklar Bakanlığının 02.08.2024 tarih 2024359048 sayılı yazısı, Tarım ve Orman Bakanlığı 5. Bölge Müdürlüğü'nün 15293735 sayılı yazısı, Kütahya Belediye Başkanlığının 05.08.2024 tarih ve 13278 sayılı yazısı, İller Bankası Eskişehir Bölge Müdürlüğü'nün 07.08.2024 tarih ve 22280 sayılı yazısı ve Yatırım ve İşletmeler Genel Müdürlüğü'nün 12.08.2024 tarih ve 5512764 sayılı yazısı ile Kütahya Kültür Varlıklarını Koruma Bölge Kurulu Müdürlüğü uzmanlarınca hazırlanan Müdürlük evrakına 23.09.2024 tarih ve 2940451 sayı ile kayıtlı rapor okundu, ekleri ve işlem dosyası incelendi, yapılan görüşmeler sonucunda;

Kütahya ili, Merkez ilçesi, Soğukçeşme köyü sınırları içinde yer alan Çaydere Nekropolünün Kütahya Müze Müdürlüğü uzmanlarınca hazırlanan 06.06.2024 tarihli uzman raporu ile Kütahya Kültür Varlıklarını Koruma Bölge Kurulu Müdürlüğü'nün 18.07.2024 tarihli uzman raporu doğrultusunda 1. Derece Arkeolojik Sit olarak tescil edilmesi isteminin uygun olduğuna; alana yönelik hazırlanan tescil fişi, 1/25000 ölçekli harita, kadastro paftası ile parsellere şerh listesinin onaylanmasına; söz konusu alanda geçiş dönemi koruma esasları ve kullanma şartları olarak Kültür ve Tabiat Varlıklarını Koruma Yüksek Kurulu'nun 05.11.1999 tarih ve 658 sayılı ilke kararı doğrultusunda Çaydere Nekropolü 1. Derece Arkeolojik Siti Koruma ve Kullanma Koşullarının;

- Hiçbir yapılaşmaya izin verilmemesine, imar planında aynen korunacak sit alanı olarak belirlenmesine, bilimsel amaçlı kazılar dışında hiçbir kazı yapılamayacağına,
 - Resmi ve Özel kuruluşlarca zorunlu durumlarda yapılacak alt yapı uygulamaları için müze müdürlüğü'nün ve varsa kazı başkanlığının görüşüyle konunun koruma kurulunda değerlendirilmesine,
 - Yeni tarımsal alanların açılmamasına, yalnızca sınırlı mevsimlik tarımsal faaliyetlerin devam edebileceğine, toprağın sürülmesine dayanan tarımsal faaliyetlerin yasaklanmasına, ağaçlandırmaya gidilmemesine, yalnızca mevcut ağaçlardan ürün alınabileceğine,
 - Taş, toprak, kum vb. alınmamasına, kireç, taş, tuğla mermer, kum, maden vb. ocakların açılmamasına, toprak, curuf çöp, sanayi atığı vb. malzeme dökülmemesine,
 - Taşınmaz kültür varlıklarının mahiyetine tesir etmeyecek şekilde ilgili koruma kurulundan izin almak koşuluyla tevhit ve ifraz yapılabileceğine,
- Maddeleri olarak belirlenmesine ve alanda bulunan kaçak kazı çukurlarının ilgili yerel idaresi imkanları kullanılarak ilgili Müze Müdürlüğü denetiminde kapatılmasına, karar verildi.

AVRUPA KONSEYİ	DOĞAL ve KÜLTÜREL VARLIKLARI KORUMA ENVANTERİ D.K.V.K.E	SİT	ENVANTEF
TÜRKİYE	KÜLTÜR VARLIKLARI VE MÜZELER GENEL MÜDÜRLÜĞÜ		HARİTA I
İli: Kütahya	İLÇESİ: Merkez	MAHALLE, KÖY VEYA MEVKİİ: Soğukçeşme köyü	KADASTRO: PAFTA: ADA: 154 PARSEL: 762, 763, 765, 766, 827

Ek-2

ADI: Çaydere Nekropolü**GENEL TANIM:** Kütahya ili, Merkez ilçesi, Soğukçeşme köyü sınırları içerisinde bulunan alanda büyük taş bloklar ile oluşturulmuş sanduka tipi mezarlar ile karşılaşmıştır. Mezarların daha önce yapılan izinsiz kazılar sonucu tahrip edilmiş olduğu görülmüş olup mezar buluntularına dair bir izle karşılaşmamıştır. Ayrıca mezarların etrafında mezar kapağı olması muhtemel kapaklar da gözlemlenmiştir. Bunlardan bazıları yekpare durumda iken bazıları tahrip edilmiş vaziyette bulunmaktadır.**ŞİMDİKİ TEHLİKELER:** İzinsiz kazılar**ŞİMDİKİ DURUM:** İzinsiz kazılarla tahrip edilmiştir.**SİT POTANSİYELİ:** 1. Derece Arkeolojik Sit**KORUMA DERECEŚİ:** 1. Derece Arkeolojik Sit**ŞİMDİKİ KORUMA:****HAZIRLAYANLAR:** 23.09.2024



Yunus Emre ARKIN
Arkeolog

Cem PALA
Arkeolog

ÖNERİLEN KORUMA: 1. Derece Arkeolojik Sit**KONTROL EDEN:**

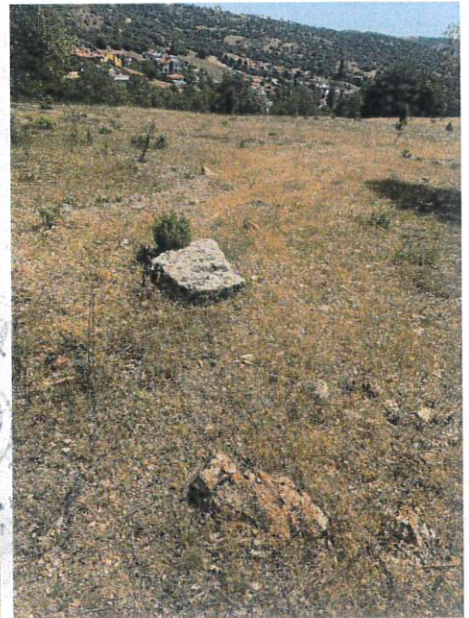
Mehmet Ali KARAKAYA
Müdür

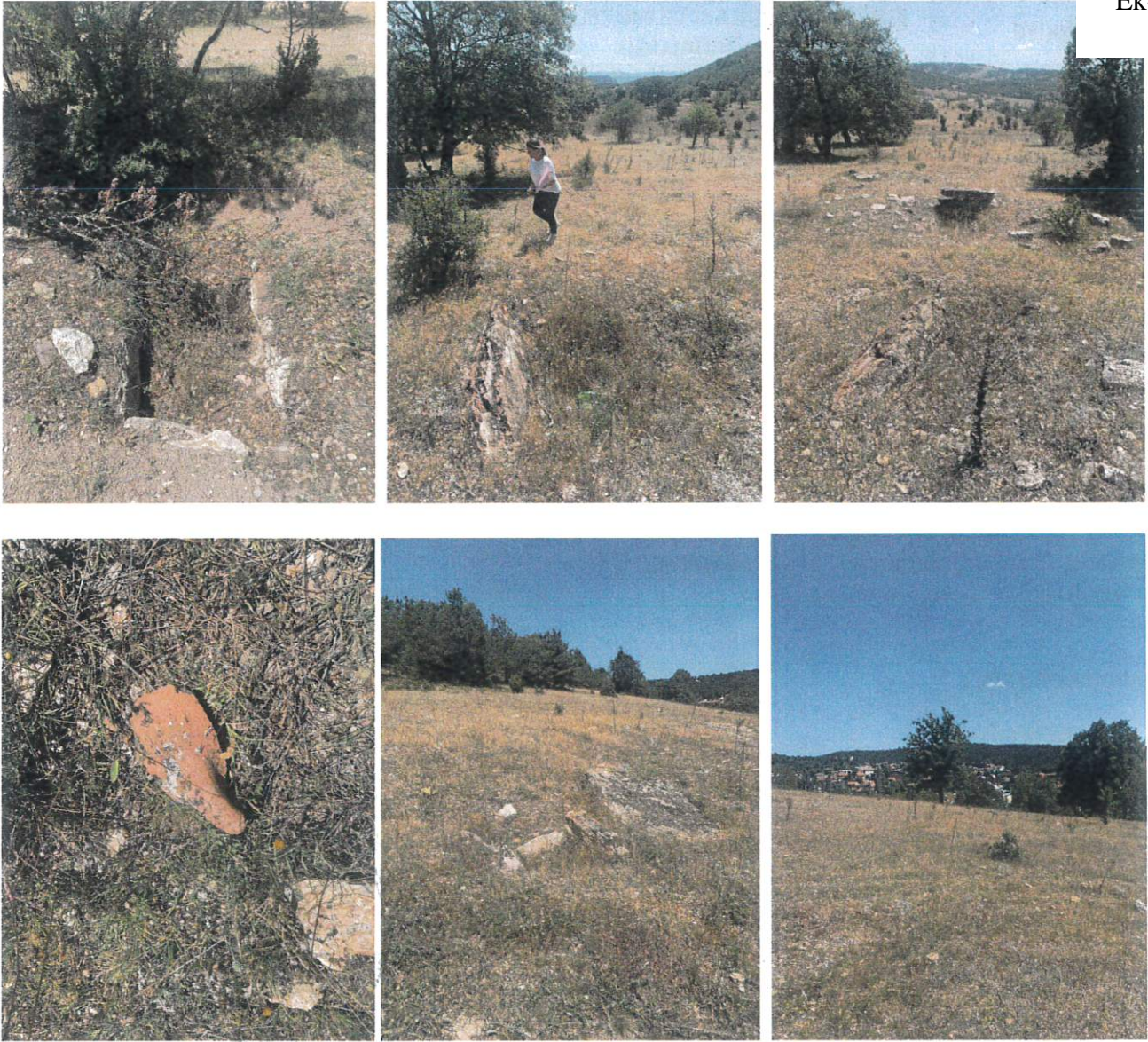
KURUL KARARLARI NO: Kütahya KVKBK – 26.09.2024/8057**YAYIN DİZİSİ:****REVİZYON:****GÖZLEMLER:****KURUL ONAYI:****HARİTALAR, FOTOĞRAFLAR:**



T.C.
KÜLTÜR VE TURİZM BAKANLIĞI
Kütahya Kültür Varlıklarını
Koruma Bölge Kurulu Müdürlüğü

KÜTAHYA KÜLTÜR VARLIKLARINI
KORUMA BÖLGE KURULU MÜDÜRLÜĞÜ
29.09.2024 TARİH VE 8057
SAYILI KARAR EKİDİR

Cem PALA
Arkeolog

Mehmet Ali KARAKAYA
Müdür

KÜTAHYA İLİ, MERKEZ İLÇESİ, SOĞUKÇEŞME KÖYÜ
ÇAYDERE NEKROPOLÜ
I. DERECE ARKEOLOJİK SİT

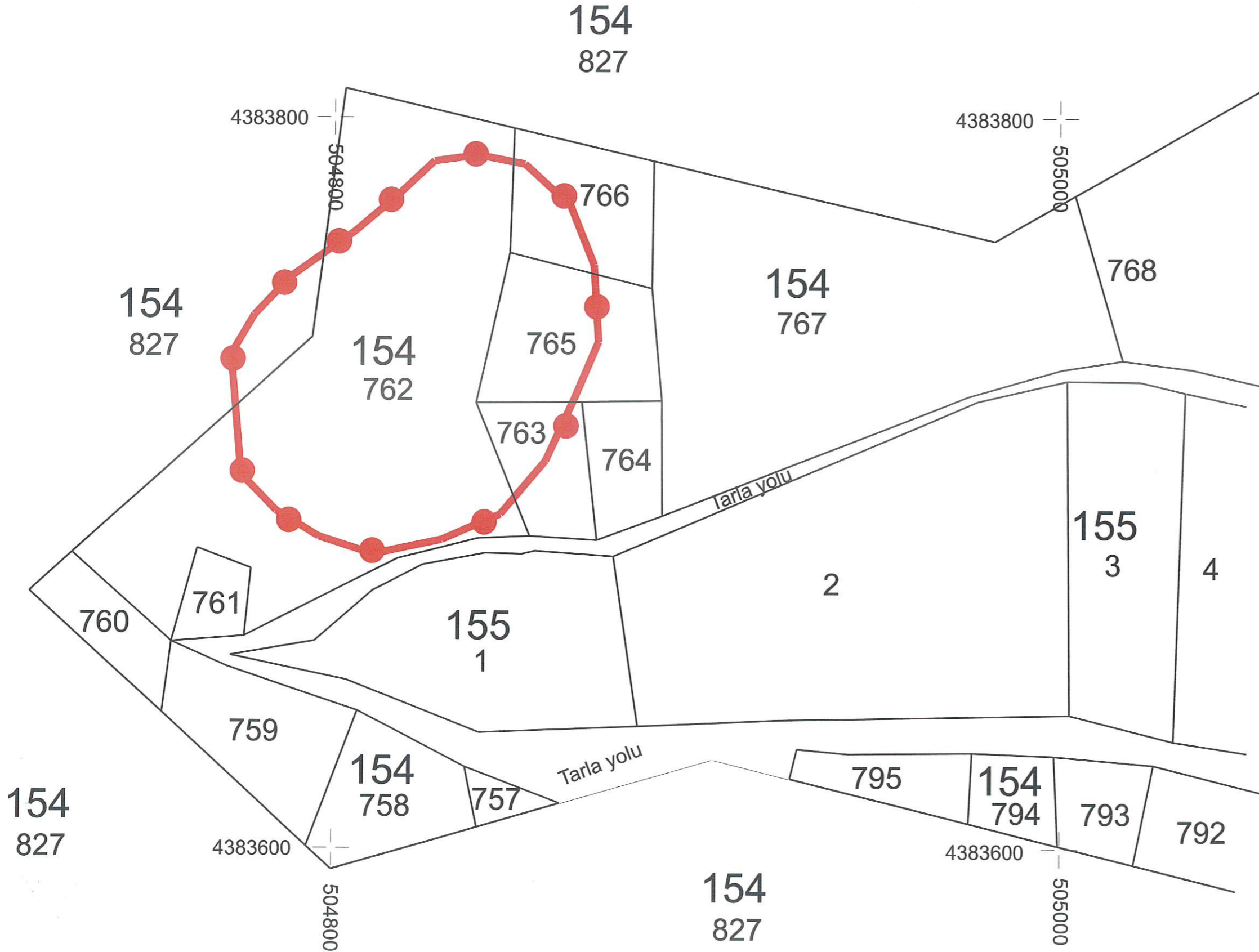

Alan : 7918.00 m²
:I.Derece Arkeolojik Sit

UTM 3 derecelik dilime esas ITRF96
datumu koordinat değerleri

Nokta No	Y	X
1	504827.400	4383788.099
2	504839.455	4383789.697
3	504852.375	4383787.265
4	504864.995	4383775.842
5	504871.454	4383759.625
6	504872.751	4383738.580
7	504866.191	4383722.960
8	504858.388	4383705.900
9	504845.924	4383691.247
10	504829.779	4383684.272
11	504810.928	4383680.276
12	504796.152	4383685.016
13	504784.318	4383692.077
14	504774.515	4383701.856
15	504771.620	4383734.956
16	504777.980	4383745.745
17	504788.337	4383756.400
18	504805.754	4383768.820
19	504817.076	4383778.443

T.C.
KÜLTÜR VE TURİZM BAKANLIĞI
Kütahya Kültür Varlıklarını
Koruma Bölge Kurulu Müdürlüğü

KÜTAHYA
KÜLTÜR VARLIKLARINI KORUMA
BÖLGE KURULUNUN
26 /09 /2024 TARİH VE 8057
SAYILI KARAR EKİDİR

T.C.
KÜLTÜR VE TURİZM BAKANLIĞI
KÜLTÜR VARLIKLARINI KORUMA
BÖLGE KURULUNUN
MÜDÜRÜ
1923
Mehmet Ali KARAKAYA
Müdür

KÜTAHYA İLİ, MERKEZ İLÇESİ, SOĞUKÇEŞME KÖYÜ
ÇAYDERE NEKROPOLÜ
I. DERECE ARKEOLOJİK SİT

Ek-4

1/25000

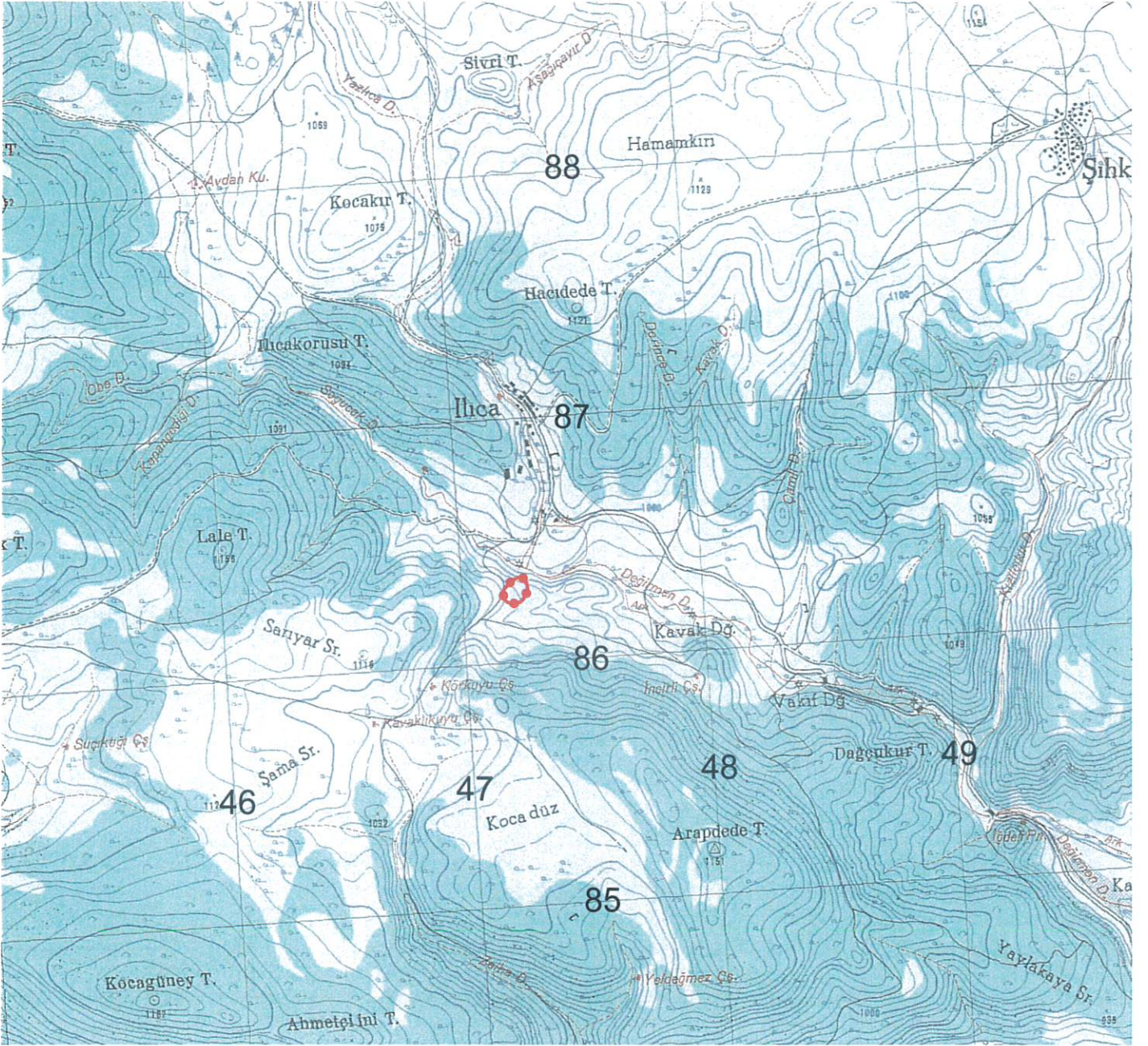

Pafta Adı: I24D4

Alan : 7918.00 m²

—●—●—●—●—●— : I. Derece Arkeolojik Sit

UTM 6 derecelik dilime esas ITRF96
datumu koordinat değerleri

Nokta No	Y	X
1	247192.958	4386173.787
2	247205.064	4386174.981
3	247217.901	4386172.119
4	247230.137	4386160.277
5	247236.054	4386143.846
6	247236.648	4386122.761
7	247229.568	4386107.363
8	247221.196	4386090.567
9	247208.245	4386076.332
10	247191.870	4386069.898
11	247172.889	4386066.532
12	247158.273	4386071.765
13	247146.677	4386079.220
14	247137.202	4386089.324
15	247135.413	4386122.515
16	247142.133	4386133.090
17	247152.844	4386143.398
18	247170.672	4386155.234
19	247182.314	4386164.477

UTM 3 derecelik dilime esas ITRF96
datumu koordinat değerleri

Nokta No	Y	X
1	504827.400	4383788.099
2	504839.455	4383789.697
3	504852.375	4383787.265
4	504864.995	4383775.842
5	504871.454	4383759.625
6	504872.751	4383738.580
7	504866.191	4383722.960
8	504858.388	4383705.900
9	504845.924	4383691.247
10	504829.779	4383684.272
11	504810.928	4383680.276
12	504796.152	4383685.016
13	504784.318	4383692.077
14	504774.515	4383701.856
15	504771.620	4383734.956
16	504777.980	4383745.745
17	504788.337	4383756.400
18	504805.754	4383768.820
19	504817.076	4383778.443

T.C
KÜLTÜR VE TURİZM BAKANLIĞI
Kütahya Kültür Varlıklarını
Koruma Bölge Kurulu Müdürlüğü

KÜTAHYA
KÜLTÜR VARLIKLARINI KORUMA
BÖLGE KURULUNUN
26 /09 /2024 TARİH VE 8057
SAYILI KARAR EKİDİR



KÜTAHYA KÜLTÜR VARLIKLARINI KORUMA BÖLGE KURULU'NUN 26/09/2024 TARİH VE 8057 SAYILI KARARI İLE TESCİLLENEN I.(BİRİNCİ) DERECE ARKEOLOJİK SİT İÇERİSİNDE KALAN PARSELLERİN LİSTESİ

SIRA NO	İLİ	İLÇESİ	KÖYÜ	PAFTA	ADA	PARSEL	PARSELİN ŞERH KONULACAK KISMI
1	Kütahya	Merkez	Soğukçeşme	İ24D4	154	762	Büyük Bir Kısmı
2	Kütahya	Merkez	Soğukçeşme	İ24D4	154	763	Büyük Bir Kısmı
3	Kütahya	Merkez	Soğukçeşme	İ24D4	154	765	Büyük Bir Kısmı
4	Kütahya	Merkez	Soğukçeşme	İ24D4	154	766	Bir Kısmı
5	Kütahya	Merkez	Soğukçeşme	İ24D4	154	827	Bir Kısmı

T.C

Koruma Bölge Kurulu Müdürlüğü

KÜTAHYA

KÜLTÜR VARLIKLARINI KORUMA

BÖLGE KURULUNUN

26.9.2024 TARİH VE 8057

SAYILI KARAR EKİDİR



Cem PALA
Arkeolog

Mehmet Ali KARAKAYA
Müdür