

T.C.
KÜLTÜR ve TURİZM BAKANLIĞI
KÜTAHYA KÜLTÜR VARLIKLARINI KORUMA BÖLGE KURULU
KARAR

Toplantı Tarihi ve No : 24.10.2024 - 451
Karar Tarihi ve No : 24.10.2024 - 8129

43.06.305
Toplantı Yeri
KÜTAHYA

Kütahya ili, Tavşanlı ilçesi, Ayvalı köyü sınırları içerisinde kalan ve Eskişehir Kültür ve Tabiat Varlıklarını Koruma Kurulunun 20.02.2008 tarih ve 2511 sayılı kararı ile 1. Derece Arkeolojik Sit olarak tescil edilen Sorgunboğazı Tümülüsünün sayısallaştırılmasına ilişkin; Kütahya Kültür Varlıklarını Koruma Bölge Kurulu Müdürlüğünün 04.09.2024 tarih ve 2972583 sayılı raporu, faaliyetleri etkilenen kurumlardan kurum görüşlerinin sorulduğu Kütahya Kültür Varlıklarını Koruma Bölge Kurulu Müdürlüğünün 04.09.2024 tarih ve 5632150 sayılı yazısı, alana ilişkin kadastro haritasının istendiği Kütahya Kültür Varlıklarını Koruma Bölge Kurulu Müdürlüğünün 04.09.2024 tarih ve 5632160 sayılı yazısı, Karayolları Genel Müdürlüğünün 10.09.2024 tarih ve 1618020 sayılı yazısı, İller Bankası Eskişehir Bölge Müdürlüğünün 11.09.2024 tarih ve 26195 sayılı yazısı, Yatırım ve İşletmeler Genel Müdürlüğünün 12.09.2024 tarih ve 5645219 sayılı yazısı, Enerji ve Tabii Kaynaklar Bakanlığının 15.09.2024 tarih 2024432378 sayılı yazısı, Uşak Valiliği Kadaastro Müdürlüğünün 13742126 sayılı yazısı, Devlet Su İşleri Genel Müdürlüğünün 4989738 sayılı yazısı, Kütahya Çevre Şehircilik ve İklim Değişikliği İl Müdürlüğünün 10434908 sayılı yazısı, Tarım ve Orman Bakanlığı 5. Bölge Müdürlüğünün 15911984 sayılı yazısı, Başkomutan Tarihi Milli Park Müdürlüğünün 15808613 sayılı yazısı, Kütahya İl Özel İdaresinin 20.09.2024 tarih ve 67008 sayılı yazısı ile Kütahya Kültür Varlıklarını Koruma Bölge Kurulu Müdürlüğü uzmanlarınca hazırlanan Müdürlük evrakına 22.10.2024 tarih ve 3000104 sayı ile kayıtlı rapor okundu, ekleri ve işlem dosyası incelendi, yapılan görüşmeler sonucunda;

Kütahya ili, Tavşanlı ilçesi, Ayvalı köyü sınırları içinde yer alan ve yapılan çalışmalar neticesinde bitişik iki tümülüsten oluştuğu mütalaa edilen Sorgunboğazı Tümülüsleri 1. Derece Arkeolojik Siti sınırlarının Kütahya Kültür Varlıklarını Koruma Bölge Kurulu Müdürlüğünün 04.09.2024 tarihli uzman raporu doğrultusunda sayısallaştırılması isteminin uygun olduğuna; alana yönelik hazırlanan tescil fişi, 1/25000 ölçekli harita, kadastro paftası ile parsellere şerh listesinin onaylanmasına; söz konusu alanda geçiş dönemi koruma esasları ve kullanma şartları olarak Kültür ve Tabiat Varlıklarını Koruma Yüksek Kurulu'nun 05.11.1999 tarih ve 658 sayılı ilke kararı doğrultusunda Sorgunboğazı Tümülüsleri 1. Derece Arkeolojik Sitinde Koruma ve Kullanma Koşullarının:

1. Hiçbir yapılaşmaya izin verilmemesine, imar planında aynen korunacak sit alanı olarak belirlenmesine, bilimsel amaçlı kazılar dışında hiçbir kazı yapılamayacağına,
2. Resmi ve Özel kuruluşlarca zorunlu durumlarda yapılacak alt yapı uygulamaları için müze müdürlüğünün ve varsa kazı başkanlığının görüşüyle konunun koruma kurulunda değerlendirilmesine,
3. Yeni tarımsal alanların açılmamasına, yalnızca sınırlı mevsimlik tarımsal faaliyetlerin devam edebileceğine, toprağın sürülmesine dayanan tarımsal faaliyetlerin yasaklanmasına, ağaçlandırmaya gidilmemesine, yalnızca mevcut ağaçlardan ürün alınabileceğine,
4. Taş, toprak, kum vb. alınmamasına, kireç, taş, tuğla mermer, kum, maden vb. ocakların açılmamasına, toprak, curuf çöp, sanayi atığı vb. malzeme dökülmemesine,
5. Taşınmaz kültür varlıklarının mahiyetine tesir etmeyecek şekilde ilgili koruma kurulundan izin almak koşuluyla tevhit ve ifraz yapılabileceğine,

Maddeleri olarak belirlenmesine, karar verildi.

AVRUPA KONSEYİ	DOĞAL ve KÜLTÜREL VARLIKLARI KORUMA ENVANTERİ D.K.V.K.E	SİT	ENVANTER
TÜRKİYE	KÜLTÜR VARLIKLARI VE MÜZELER GENEL MÜDÜRLÜĞÜ		HARİTA N
İli: Kütahya	İLÇESİ: Tavşanlı	MAHALLE, KÖY VEYA MEVKİİ: Ayvalı köyü	KADASTRO: PAFTA: ADA: 119 PARSEL: 4

Ek-2

ADI: Sorgunboğazi Tümülüsleri**GENEL TANIM:** Kütahya ili, Tavşanlı ilçesi, Ayvalı köyü içerisinde, köy merkezinin yaklaşık 4.75 km kuzeyinde konumlanmaktadır. Üzerinde herhangi bir kültür varlığı kalıntısı ve buluntusu olmayan bu yığma yükseltinin Tümülüs olması kuvvetle muhtemeldir. Ancak tümülüsün 80x40 metre ölçülerinde olması ve üzerinde iki tepe noktası tespit edilmesi biri diğerinden daha büyük olan iki adet mezarın bitişik pozisyonda olabileceğini düşündürmektedir. Yanı sıra yükselti eğimli bir arazi üzerinde olup bir tarafında 12 diğer tarafında 4 metre yüksekliğe sahiptir. Yüksek olan tepe üzerinde bir bayrak direği vardır ve eteğinde birkaç binalık yerleşim bulunmaktadır.**ŞİMDİKİ TEHLİKELER:** İzinsiz kazılar.**ŞİMDİKİ DURUM:** Kullanım göremeyen, boş bir alan durumundadır.**SİT POTANSİYELİ:** 1. Derece Arkeolojik Sit**KORUMA DERECESİ:** 3. Derece Arkeolojik Sit**ŞİMDİKİ KORUMA:** 3. Derece Arkeolojik Sit**HAZIRLAYANLAR:** 13.09.2024

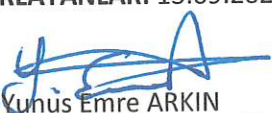

Yunus Emre ARKIN
Arkeolog

Cem PALA
Arkeolog

ÖNERİLEN KORUMA: 1. Derece Arkeolojik Sit**KONTROL EDEN:**

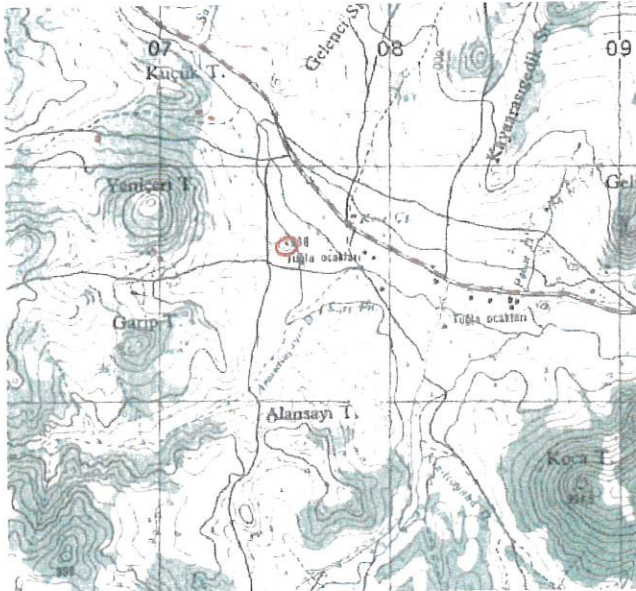
T.C.
Mehmet Ali KARAKAYA
Müdür

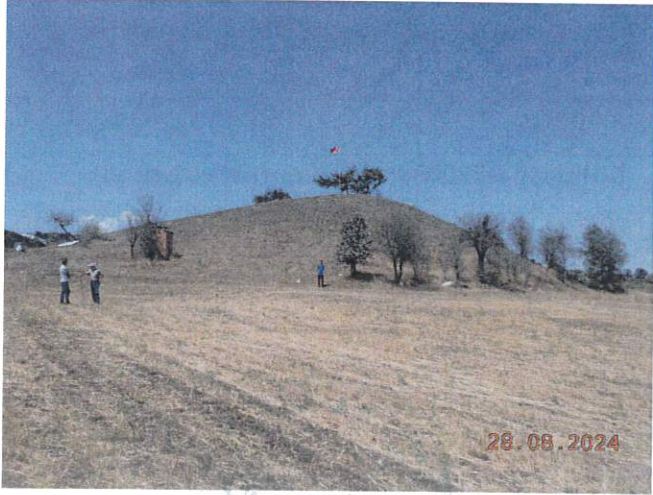
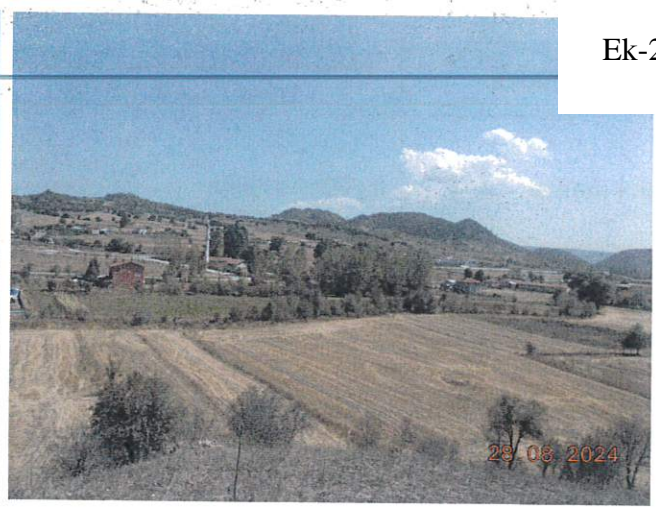
KURUL KARARLARI NO: Eskişehir KTVKKBK/20.02.2008-2511
Kütahya KVKKBK/24.10.2024-8129**YAYIN DİZİSİ:****REVİZYON:****GÖZLEMLER:****KURUL ONAYI:****HARİTALAR, FOTOĞRAFLAR:**



T.C.
KÜLTÜR VE TURİZM BAKANLIĞI
Kütahya Kültür Varlıklarını
Koruma Bölge Kurulu Müdürlüğü

KÜTAHYA KÜLTÜR VARLIKLARINI
KORUMA BÖLGE KURULU MÜDÜRLÜĞÜ
24.10.2024 TARİH VE 8129
SAYILI KARAR EKİDİR

Cem PALA
Arkeolog

ASLI GİBİDİR
Mehmet Ali KARAKAYA
Müdür

KÜTAHYA İLİ, TAVŞANLI İLÇESİ, AYVALI KÖYÜ
SORGUNBOĞAZI TÜMÜLÜSÜ
I. DERECE ARKEOLOJİK SİT ALANI



Pafta Adı: I22C3

Alan : 4154.00 m²

 : I. Derece Arkeolojik Sit

UTM 3 derecelik dilime esas ITRF96
datumu koordinat değerleri

Nokta No	Y	X
1	449818.798	4382640.020
2	449837.785	4382639.386
3	449852.642	4382634.888
4	449860.376	4382626.796
5	449859.990	4382615.109
6	449858.199	4382603.255
7	449854.631	4382591.103
8	449850.757	4382586.040
9	449845.894	4382583.346
10	449826.544	4382579.951
11	449798.874	4382578.338
12	449786.891	4382581.781
13	449778.713	4382590.157
14	449773.359	4382602.334
15	449778.857	4382612.340
16	449788.217	4382623.032
17	449803.574	4382633.525

T.C
KÜLTÜR VE TURİZM BAKANLIĞI
Kütahya Kültür Varlıklarını
Koruma Bölge Kurulu Müdürlüğü

KÜTAHYA
KÜLTÜR VARLIKLARINI KORUMA
BÖLGE KURULUNUN
24 /10 /2024 TARİH VE 8129
SAYILI KARAR EKİDİR

Mehmet Ali KARAKAYA
Müdür

ESKİŞEHİR KÜLTÜR VE TABİAT VARLIKLARINI KORUMA BÖLGE KURULU'NUN 20/02/2008 TARİH VE 2511
SAYILI KARARI İLE TESCİLLENEN
KÜTAHYA KÜLTÜR VARLIKLARINI KORUMA BÖLGE KURULU'NUN 24/10/2024 TARİH VE 8129 SAYILI
KARARI İLE SAYISALLAŞTIRILAN SORGUN BOĞAZI TÜMÜLÜSÜ I.(BİRİNCİ) DERECE ARKEOLOJİK SİT
İÇERİSİNDE KALAN PARSEL LİSTESİ

SIRA NO	İLİ	İLÇESİ	KÖYÜ	PAFTA	ADA	PARSEL	PARSELİN ŞERH KONULACAK
1	Kütahya	Tavşanlı	Ayvalı	-	119	4	Büyük Bir Kısmı

T.C
Koruma Bölge Kurulu Müdürlüğü
KÜTAHYA
KÜLTÜR VARLIKLARINI KORUMA
BÖLGE KURULUNUN
24.10.2024 TARİH VE 8129
SAYILI KARAR EKİDİR

ASLI GİBİDİR

Mehmet Ali KARAKAYA
Müdür