

T.C.
KÜLTÜR ve TURİZM BAKANLIĞI
KÜTAHYA KÜLTÜR VARLIKLARINI KORUMA BÖLGE KURULU
KARAR

Toplantı Tarihi ve No : 24.10.2024 - 451
Karar Tarihi ve No : 24.10.2024 - 8128

43.06.213
Toplantı Yeri
KÜTAHYA

Kütahya ili, Tavşanlı ilçesi, Kayı köyü sınırları içerisinde kalan ve Eskişehir Kültür ve Tabiat Varlıklarını Koruma Kurulunun 19.12.2003 tarih ve 2614 sayılı kararı ile 1. Derece Arkeolojik Sit olarak tescil edilen Yeldeğirmeni Tümülüsünün sayısallaştırılmasına ilişkin; Kütahya Kültür Varlıklarını Koruma Bölge Kurulu Müdürlüğünün 04.09.2024 tarih ve 2972583 sayılı raporu, faaliyetleri etkilenen kurumlardan kurum görüşlerinin sorulduğu Kütahya Kültür Varlıklarını Koruma Bölge Kurulu Müdürlüğünün 04.09.2024 tarih ve 5632085 sayılı yazısı, alana ilişkin kadastro haritasının istendiği Kütahya Kültür Varlıklarını Koruma Bölge Kurulu Müdürlüğünün 04.09.2024 tarih ve 5632108 sayılı yazısı, Karayolları Genel Müdürlüğünün 09.09.2024 tarih ve 1616717 sayılı yazısı, İller Bankası Eskişehir Bölge Müdürlüğünün 11.09.2024 tarih ve 26195 sayılı yazısı, Yatırım ve İşletmeler Genel Müdürlüğünün 12.09.2024 tarih ve 5644558 sayılı yazısı, Enerji ve Tabii Kaynaklar Bakanlığının 14.09.2024 tarih 2024432097 sayılı yazısı, Uşak Valiliği Kadaastro Müdürlüğünün 13742468 sayılı yazısı, Devlet Su İşleri Genel Müdürlüğünün 4989262 sayılı yazısı, Kütahya Çevre Şehircilik ve İklim Değişikliği İl Müdürlüğünün 10437259 sayılı yazısı, Tarım ve Orman Bakanlığı 5. Bölge Müdürlüğünün 15908998 sayılı yazısı, Başkomutan Tarihi Milli Park Müdürlüğünün 15808613 sayılı yazısı, Kütahya İl Özel İdaresinin 20.09.2024 tarih ve 67006 sayılı yazısı ile Kütahya Kültür Varlıklarını Koruma Bölge Kurulu Müdürlüğü uzmanlarınca hazırlanan Müdürlük evrakına 22.10.2024 tarih ve 3000109 sayı ile kayıtlı rapor okundu, ekleri ve işlem dosyası incelendi, yapılan görüşmeler sonucunda;

Kütahya ili, Tavşanlı ilçesi, Kayı köyü sınırları içinde yer alan Yeldeğirmeni Tümülüsü 1. Derece Arkeolojik Siti sınırlarının Kütahya Kültür Varlıklarını Koruma Bölge Kurulu Müdürlüğünün 04.09.2024 tarihli uzman raporu doğrultusunda sayısallaştırılması isteminin uygun olduğuna; alana yönelik hazırlanan tescil fişi ve 1/25000 ölçekli haritanın onaylanmasına; söz konusu alanda geçiş dönemi koruma esasları ve kullanma şartları olarak Kültür ve Tabiat Varlıklarını Koruma Yüksek Kurulu'nun 05.11.1999 tarih ve 658 sayılı ilke kararı doğrultusunda Yeldeğirmeni Tümülüsü 1. Derece Arkeolojik Sitinde Koruma ve Kullanma Koşullarının:

1. Hiçbir yapılaşmaya izin verilmemesine, imar planında aynen korunacak sit alanı olarak belirlenmesine, bilimsel amaçlı kazılar dışında hiçbir kazı yapılamayacağına,
2. Resmi ve Özel kuruluşlarca zorunlu durumlarda yapılacak alt yapı uygulamaları için müze müdürlüğünün ve varsa kazı başkanlığının görüşüyle konunun koruma kurulunda değerlendirilmesine,
3. Yeni tarımsal alanların açılmamasına, yalnızca sınırlı mevsimlik tarımsal faaliyetlerin devam edebileceğine, toprağın sürülmesine dayanan tarımsal faaliyetlerin yasaklanmasına, ağaçlandırmaya gidilmemesine, yalnızca mevcut ağaçlardan ürün alınabileceğine,
4. Taş, toprak, kum vb. alınmamasına, kireç, taş, tuğla mermer, kum, maden vb. ocakların açılmamasına, toprak, curuf çöp, sanayi atığı vb. malzeme dökülmemesine,
5. Taşınmaz kültür varlıklarının mahiyetine tesir etmeyecek şekilde ilgili koruma kurulundan izin almak koşuluyla tevhit ve ifraz yapılabileceğine,

Maddeleri olarak belirlenmesine ve Yeldeğirmeni Tümülüsü üzerinde bulunan eski tarihli kaçak kazı çukurunun ilgili yerel idaresi imkanları kullanılarak ilgili Müze Müdürlüğü denetiminde kapatılmasına, karar verildi.

KÜTAHYA İLİ, TAVŞANLI İLÇESİ, KAYI KÖYÜ
YELDEĞİRMENİ TÜMÜLÜSÜ
I. DERECE ARKEOLOJİK SİT ALANI

4 378 200

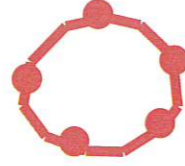

2587
KIZILTAŞLAR DEVLET ORMANI

Alan :1408.00 m²

: I.Derece Arkeolojik Sit

UTM 3 derecelik dilime esas ED50
datumu koordinat değerleri

Nokta No	Y	X
1	461918.691	4378375.216
2	461928.617	4378372.884
3	461938.309	4378363.558
4	461939.808	4378348.502
5	461935.611	4378342.640
6	461923.353	4378335.046
7	461912.361	4378335.412
8	461900.503	4378339.809
9	461893.808	4378349.036
10	461896.240	4378361.960
11	461906.599	4378372.618

4 378 000

T.C
KÜLTÜR VE TURİZM BAKANLIĞI
Kütahya Kültür Varlıklarını
Koruma Bölge Kurulu Müdürlüğü

KÜTAHYA
KÜLTÜR VARLIKLARINI KORUMA
BÖLGE KURULUNUN
24 /10 /2024 TARİH VE 8128
SAYILI KARAR EKİDİR

ASLI GİBİDİR

Mehmet Ali KARAKAYA
Müdür

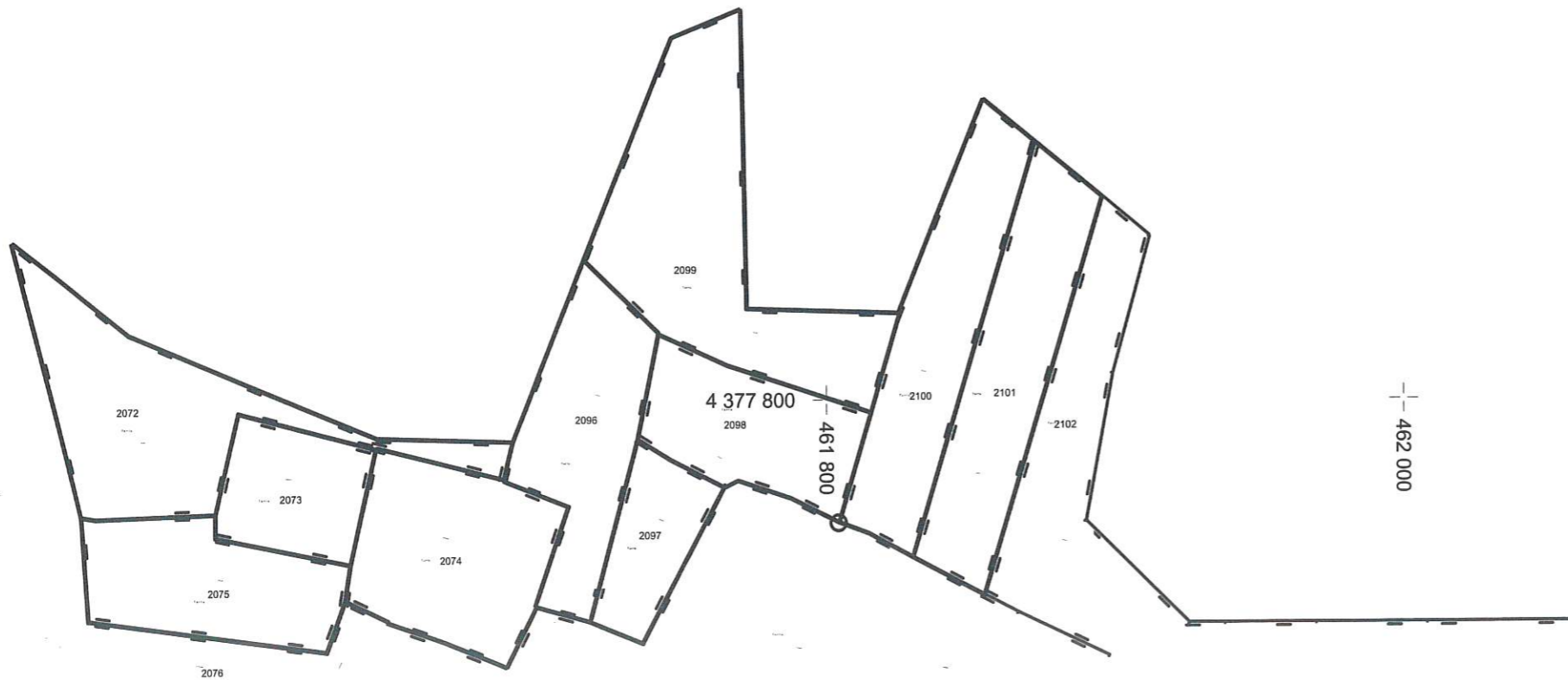

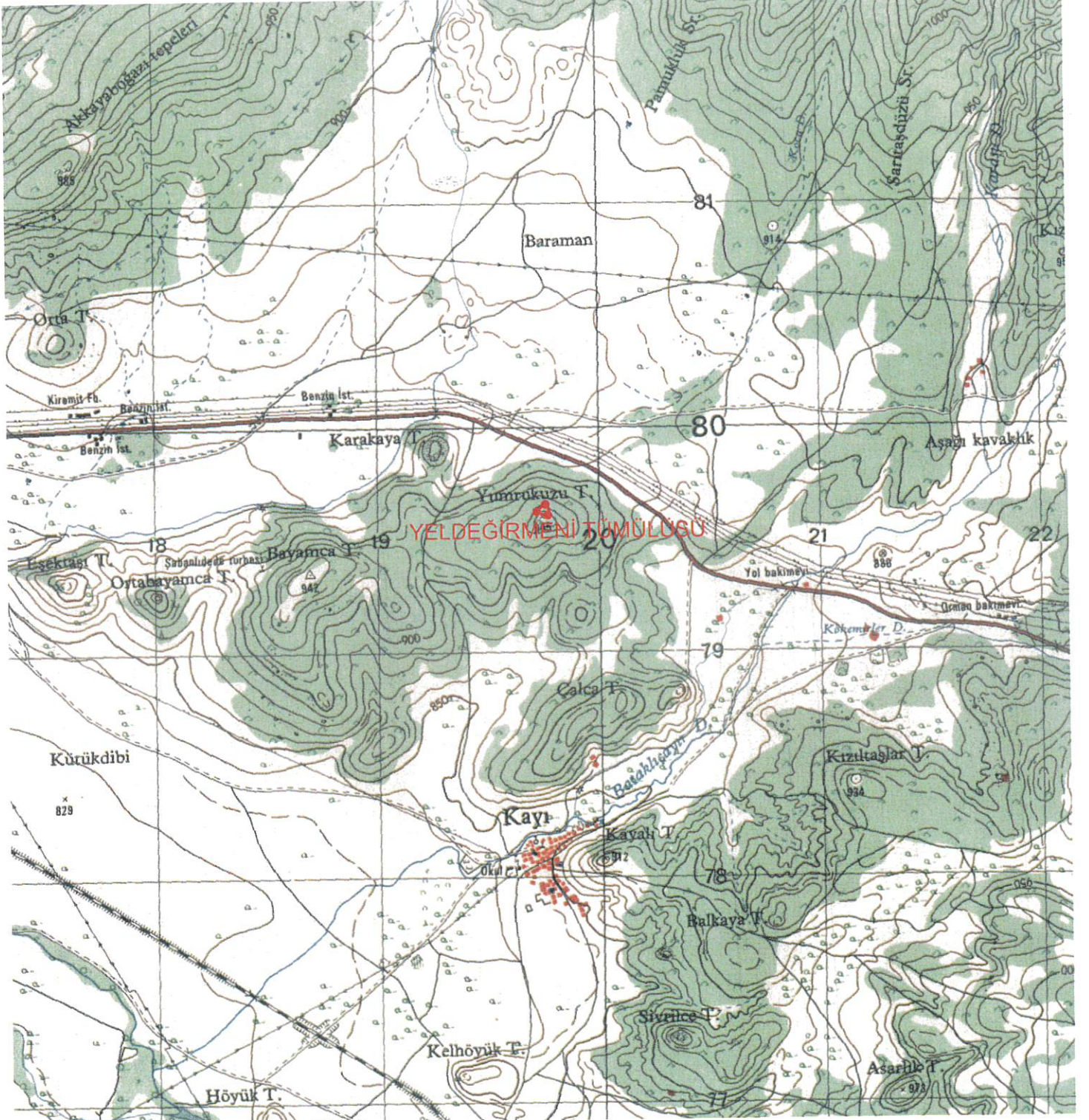
YELDEĞİRMENİ TÜMÜLÜSÜ
I. DERECE ARKEOLOJİK SİT ALANI

Pafta Adı: I23D4

Alan : 1408.00 m²

I. Derece Arkeolojik Sit

UTM 6 derecelik dilime esas ED50
datumu koordinat değerleri

Nokta No	Y	X
1	719757.000	4379653.000
2	719767.000	4379651.000
3	719777.000	4379642.000
4	719779.000	4379627.000
5	719775.000	4379621.000
6	719763.000	4379613.000
7	719752.000	4379613.000
8	719740.000	4379617.000
9	719733.000	4379626.000
10	719735.000	4379639.000
11	719745.000	4379650.000

UTM 3 derecelik dilime esas ED50
datumu koordinat değerleri

Nokta No	Y	X
1	461918.691	4378375.216
2	461928.617	4378372.884
3	461938.309	4378363.558
4	461939.808	4378348.502
5	461935.611	4378342.640
6	461923.353	4378335.046
7	461912.361	4378335.412
8	461900.503	4378339.809
9	461893.808	4378349.036
10	461896.240	4378361.960
11	461906.599	4378372.618

T.C
KÜLTÜR VE TURİZM BAKANLIĞI
Kütahya Kültür Varlıklarını
Koruma Bölge Kurulu MüdürlüğüKÜTAHYA
KÜLTÜR VARLIKLARINI KORUMA
BÖLGE KURULUNUN
24 /10 /2024 TARİH VE 8128
SAYILI KARAR EKİDİR

ESKİŞEHİR KÜLTÜR VE TABİAT VARLIKLARINI KORUMA BÖLGE KURULU'NUN 19/12/2003 TARİH VE 2614
SAYILI KARARI İLE TESCİLLENEN
KÜTAHYA KÜLTÜR VARLIKLARINI KORUMA BÖLGE KURULU'NUN 24/10/2024 TARİH VE 8128 SAYILI
KARARI İLE SAYISALLAŞTIRILAN YENİCE TÜMÜLÜSÜ I.(BİRİNCİ) DERECE ARKEOLOJİK SİT İÇERİSİNDE
KALAN PARSEL LİSTESİ

SIRA NO	İLİ	İLÇESİ	KÖYÜ	PAFTA	ADA	PARSEL	PARSELİN ŞERH KONULACAK
1	Kütahya	Tavşanlı	Kayıköy	-	-	2587	Bir Kısmı

T.C
Koruma Bölge Kurulu Müdürlüğü
KÜTAHYA
KÜLTÜR VARLIKLARINI KORUMA
BÖLGE KURULUNUN
24.10.2024 TARİH VE 8128
SAYILI KARAR EKİDİR

ASLI GEBİDİR



Mehmet A.B. KARAKAYA
Müdür