

**T.C.**  
**KÜLTÜR ve TURİZM BAKANLIĞI**  
**KÜTAHYA KÜLTÜR VARLIKLARINI KORUMA BÖLGE KURULU**  
**KARAR**

**43.00/1085**

Toplantı Tarihi ve No : 24.10.2024- 451

Toplantı Yeri

Karar Tarihi ve No : 24.10.2024- 8123

**KÜTAHYA**

Kütahya ili, Merkez ilçesi, Doğalar köyü sınırları içerisinde yer alan, Eskişehir Kültür ve Tabiat Varlıklarını Koruma Kurulunun 20.02.2008 tarih ve 2497 sayılı kararı ile 1. derece arkeolojik sit olarak tescil edilen Başören Taşlitepe Yerleşimi'nin Taşınmaz Ulusal Envanter Sistemi (TUES) Projesi kapsamında sit sınırlarının koordinatlandırılarak sayısallaştırılması çalışması doğrultusunda revize edilmesine ilişkin; Kütahya Kültür Varlıklarını Koruma Bölge Kurulu Müdürlüğü uzmanlarınca hazırlanan 26.08.2024 tarihli rapor, faaliyetlerinin etkilendiği kurumlardan kurum görüşlerinin bildirilmesinin istendiği Kütahya Kültür Varlıklarını Koruma Bölge Kurulu Müdürlüğü'nün 28.08.2024 tarih ve 5606725 sayılı yazısı ve eki, alana ilişkin kadastro haritasının istendiği Kütahya Kültür Varlıklarını Koruma Bölge Kurulu Müdürlüğü'nün 28.08.2024 tarih ve 5606849 sayılı yazısı ve eki, istenen kurum görüşlerinin iletilmesi; Karayolları 14. Bölge Müdürlüğü'nün 02.09.2024 tarih ve 1611686 sayılı yazısı, Tarım ve Orman Bakanlığı, 5. Bölge Müdürlüğü, Kütahya Şube Müdürlüğü'nün 03.09.2024 tarih ve 15671653 sayılı yazısı, Yatırım ve İşletmeler Genel Müdürlüğü'nün 03.09.2024 tarih ve 5619591 sayılı yazısı, Kütahya Çevre, Şehircilik ve İklim Değişikliği İl Müdürlüğü'nün 03.09.2024 tarih ve 10353393 sayılı yazısı, İller Bankası Anonim Şirketi, Eskişehir Bölge Müdürlüğü'nün 04.09.2024 tarih ve 25450 sayılı yazısı, DSİ 3. Bölge Müdürlüğü, Havza Yönetimi, İzleme ve Tahsisler Şube Müdürlüğü'nün 05.09.2024 tarih ve 4985717 sayılı yazısı, Maden ve Petrol İşleri Genel Müdürlüğü, Özel Alanlar ve Harita Dairesi Başkanlığı'nın 23.09.2024 tarih ve 2024445966 sayılı yazısı ve ekleri, Kütahya Çevre, Şehircilik ve İklim Değişikliği İl Müdürlüğü, Milli Emlak Müdürlüğü'nün 26.09.2024 tarih ve 10509025 sayılı yazısı, kadastro haritasının iletilmesi Kütahya Kadaastro Müdürlüğü'nün 16.10.2024 tarih ve 14177767 sayılı yazısı ve eki ile Kütahya Kültür Varlıklarını Koruma Bölge Kurulu Müdürlüğü uzmanlarınca hazırlanan Müdürlük evrakına 22.10.2024 tarih ve 3001852 sayı ile kayıtlı rapor okundu, ekleri ve işlem dosyası incelendi, yapılan görüşmeler sonucunda;

Kütahya ili, Merkez ilçesi, Doğalar köyü sınırları içerisinde yer alan Başören Taşlitepe Yerleşimi'nin; Kütahya Kültür Varlıklarını Koruma Bölge Kurulu Müdürlüğü uzmanlarınca hazırlanan 26.08.2024 tarihli rapor doğrultusunda sit sınırının revize edilerek 1. derece arkeolojik sit olarak tescil edilmesine; alana ilişkin hazırlanan sit sınırlarını gösteren 1/25000 ölçekli harita, kadastral harita, şerh konulacak parsellerin listesi ve tescil fişinin onaylanmasına, söz konusu alanda geçiş dönemi koruma esasları ve kullanma şartları olarak Koruma Yüksek Kurulunun 05.11.1999 tarih ve 658 sayılı ilke kararı doğrultusunda;

**Başören Taşlitepe Yerleşimi 1. Derece Arkeolojik Siti Koruma ve Kullanma Koşullarının:**

- 1)Hiçbir yapılaşmaya izin verilmemesine, imar planlarında aynen korunacak sit alanı olarak belirlenmesine, bilimsel amaçlı kazıların dışında hiçbir kazı yapılamayacağına,
  - 2) Resmi ve özel kuruluşlarca zorunlu durumlarda yapılacak alt yapı uygulamaları için müze müdürlüğü'nün ve varsa kazı başkanının görüşüyle konunun koruma kurulunda değerlendirilmesine,
  - 3) Yeni tarımsal alanların açılmamasına, yalnızca sınırlı mevsimlik tarımsal faaliyetlerin devam edebileceğine, toprağın sürülmesine dayanan tarımsal faaliyetlerin yasaklanmasına, ağaçlandırmaya gidilmemesine, yalnızca mevcut ağaçlardan ürün alınabileceğine,
  - 4) Taş, toprak, kum vb. alınmamasına, kireç, taş, tuğla, mermer, kum, maden vb. ocakların açılmamasına, toprak, curuf, çöp, sanayi atığı ve benzeri malzeme dökülmemesine,
  - 5) Taşınmaz kültür varlıklarının mahiyetine tesir etmeyecek şekilde ilgili koruma kurulundan izin almak koşuluyla birleştirme (tevhit) ve ayırma (ifraz) yapılabileceğine,
- şeklinde 5 madde olarak belirlenmesine, karar verildi.

AVRUPA KONSEYİ	DOĞAL ve KÜLTÜREL VARLIKLARI KORUMA ENVANTERİ D.K.V.K.E	SİT	ENVANTI Ek-2
TÜRKİYE	KÜLTÜR VARLIKLARI VE MÜZELER GENEL MÜDÜRLÜĞÜ		HARİTA NO:
İLİ: KÜTAHYA	İLÇESİ: MERKEZ	MAHALLE,KÖY VEYA MEVKİİ: DOĞALAR KÖYÜ	KADASTRO: PAFTA: ADA: 105 PARSEL: 961- 968-1013

ADI: BAŞÖREN TAŞLITEPE YERLEŞİMİ

**GENEL TANIM:** Kütahya ili, Merkez ilçesi, Doğalar köyünde yer alan Başören Taşlitepe Yerleşimi, Doğalar köyünün yaklaşık 3 km kuzeyinde, Anasultan köyünün ise yaklaşık 2,5 km doğusunda yer almaktadır. Yapılan inceleme çalışmaları sırasında alanın yüzeyinde bir yapıya ait olabileceği düşünülen mimari bloklar ve pişmiş toprak seramik parçaları tespit edilmiştir. Alanın hafif yükseltili bir tepede yer aldığı, yüzeyinin ham toprak ve otlarla kaplı olduğu, etrafında tarla vasıflı taşınmazların bulunduğu ve görülmüş olup alan geçmiş yıllarda yapılan kaçak kazılarla tahrip edilmiştir.

**ŞİMDİKİ TEHLİKELER:** İzinsiz kazı

**ŞİMDİKİ DURUM:** Ham toprak

<b>SİT POTANSİYELİ:</b> Arkeolojik Sit	<b>KORUMA DERECE:</b> 1. Derece Arkeolojik Sit
<b>ŞİMDİKİ KORUMA:</b> Koruma mevcut değil	<b>HAZIRLAYANLAR:</b> 21.10.2024  Burcu ÜREN Arkeolog  Ela ALTUN Arkeolog
<b>ÖNERİLEN KORUMA:</b> Kolluk Kuvvetleri	<b>KONTROL EDEN:</b>  Mehmet Ali KARAKAYA Müdür <b>KURUL KARARLARI NO:</b> Eskişehir KTVKK'nin 20.02.2008 tarih ve 2497 sayılı kararı
<b>YAYIN DİZİSİ:</b>	<b>REVİZYON:</b> Kütahya KVKBK'nin 24.10.2024 tarih 8123 sayılı kararı ekidir.
<b>GÖZLEMLER:</b>	<b>KURUL ONAYI:</b>

**HARİTALAR, FOTOĞRAFLAR:**

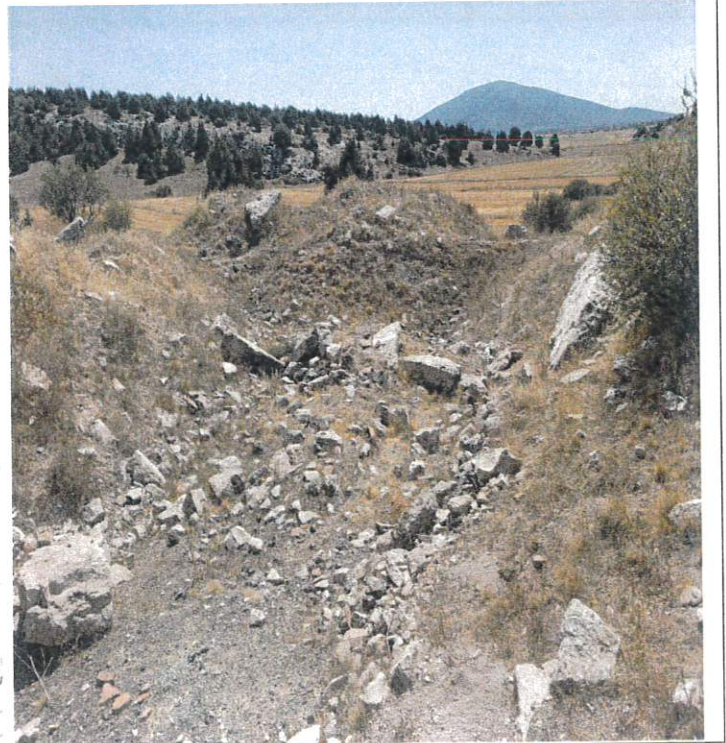
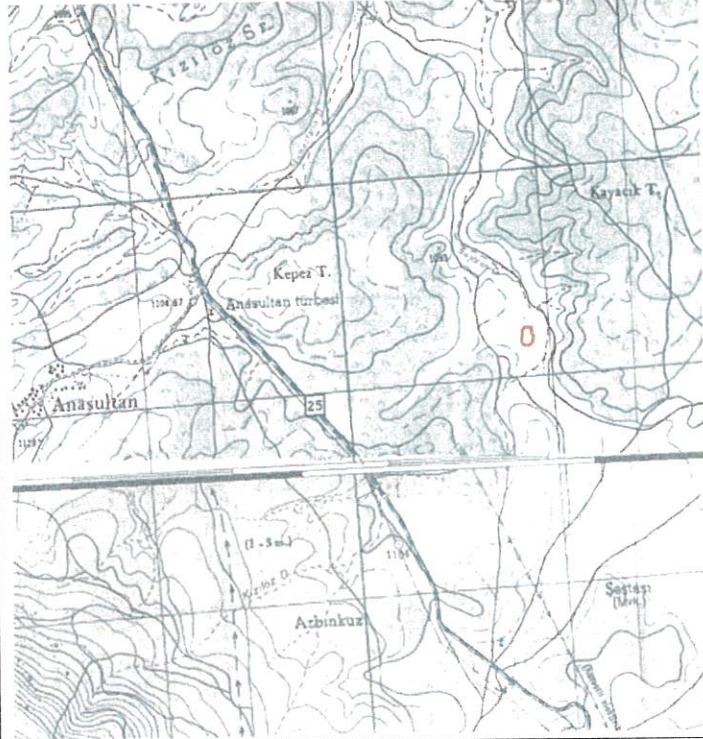



T.C  
KÜLTÜR VE TURİZM BAKANLIĞI  
Kütahya Kültür Varlıklarını  
Koruma Bölge Kurulu Müdürlüğü  
KÜTAHYA KÜLTÜR VARLIKLARINI  
KORUMA BÖLGE KURULUNUN  
24.10.2024 TARİH VE 8123  
SAYILI KARAR EKİDİR

  
Burcu ÜREN  
Arkeolog

  
ASLI GIBİDİR  
Mehmet Ali KARAKAYA  
Müdür

KÜTAHYA İLİ, MERKEZ İLÇESİ, DOĞALAR KÖYÜ  
BAŞÖREN TAŞLITEPE YERLEŞİMİ  
I. DERECE ARKEOLOJİK SİT

1/25000

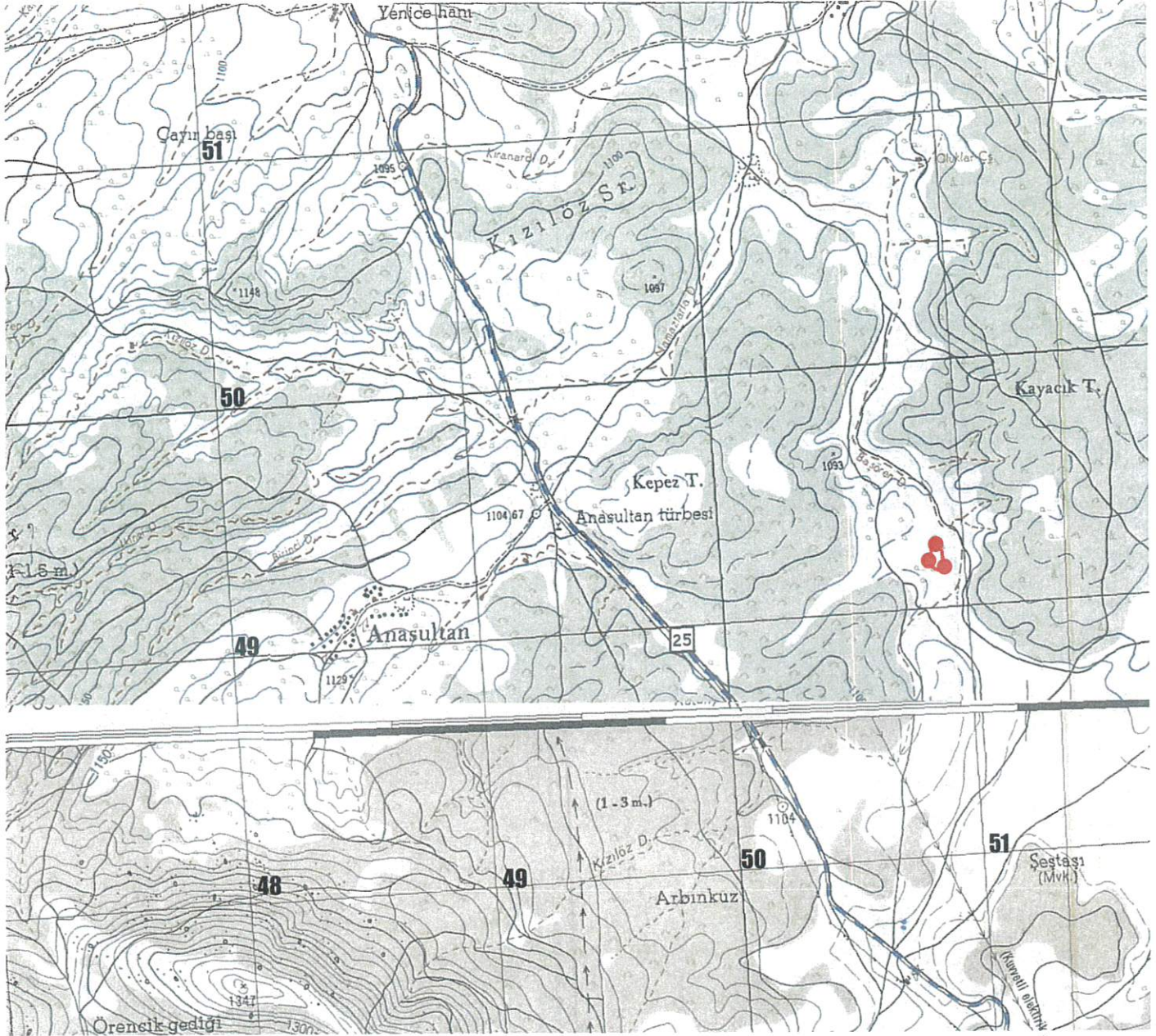

Pafta Adı: İ24D3

Alan : 4045.00 m<sup>2</sup>

: I. Derece Arkeolojik Sit

T.C

KÜLTÜR VE TURİZM BAKANLIĞI  
Kütahya Kültür Varlıklarını  
Koruma Bölge Kurulu Müdürlüğü

UTM 6 derecelik dilime esas ED50  
datumu koordinat değerleri

UTM 3 derecelik dilime esas ED50  
datumu koordinat değerleri

Nokta No	Y	X
1	250873.711	4349223.284
2	250877.366	4349233.062
3	250881.735	4349235.117
4	250887.045	4349236.867
5	250892.477	4349237.037
6	250898.206	4349235.621
7	250904.081	4349233.326
8	250908.756	4349231.771
9	250913.576	4349229.335
10	250917.663	4349225.874
11	250920.206	4349221.755
12	250919.276	4349208.731
13	250918.604	4349201.886
14	250921.722	4349191.135
15	250922.038	4349184.823
16	250921.917	4349175.900
17	250921.309	4349166.131
18	250921.185	4349156.591
19	250918.450	4349151.090
20	250913.432	4349146.394
21	250904.148	4349145.000
22	250891.883	4349147.030
23	250882.176	4349154.581
24	250872.663	4349162.227
25	250868.370	4349173.313
26	250870.925	4349196.413
27	250874.553	4349216.378

Nokta No	Y	X
1	509747.372	4346994.549
2	509750.701	4347004.440
3	509754.998	4347006.637
4	509760.244	4347008.561
5	509765.665	4347008.911
6	509771.437	4347007.687
7	509777.383	4347005.588
8	509782.104	4347004.189
9	509787.001	4347001.916
10	509791.198	4346998.593
11	509793.876	4346994.562
12	509793.378	4346981.519
13	509792.934	4346974.658
14	509796.405	4346964.020
15	509796.930	4346957.725
16	509797.104	4346948.806
17	509796.821	4346939.025
18	509797.013	4346929.490
19	509794.463	4346923.903
20	509789.605	4346919.045
21	509780.375	4346917.345
22	509768.055	4346918.967
23	509758.106	4346926.189
24	509748.348	4346933.513
25	509743.692	4346944.447
26	509745.479	4346967.610
27	509748.442	4346987.677

KÜTAHYA  
KÜLTÜR VARLIKLARINI KORUMA  
BÖLGE KURULUNUN  
24 /10 /2024 TARİH VE 8123  
SAYILI KARAR EKİDİR



Mehmet Ali KARAKAYA  
Müdür

KÜTAHYA İLİ, MERKEZ İLÇESİ, DOĞALAR KÖYÜ  
BAŞÖREN TAŞLITEPE YERLEŞİMİ  
I. DERECE ARKEOLOJİK SİT

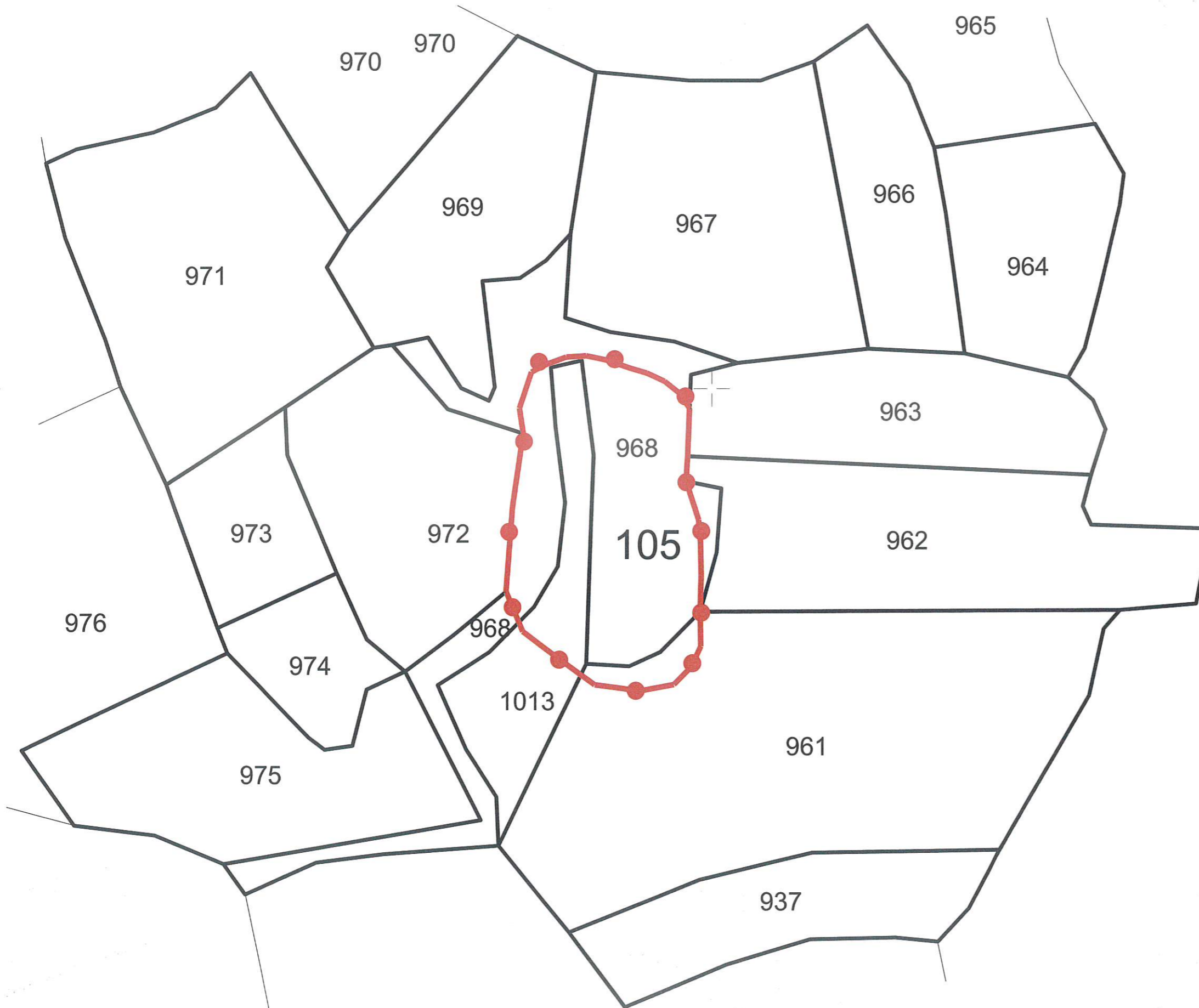

Alan : 4045.00 m<sup>2</sup>

 : I. Derece Arkeolojik Sit

UTM 3 derecelik dilime esas ED50  
datumu koordinat değerleri

Nokta No	Y	X
1	509747.372	4346994.549
2	509750.701	4347004.440
3	509754.998	4347006.637
4	509760.244	4347008.561
5	509765.665	4347008.911
6	509771.437	4347007.687
7	509777.383	4347005.588
8	509782.104	4347004.189
9	509787.001	4347001.916
10	509791.198	4346998.593
11	509793.876	4346994.562
12	509793.378	4346981.519
13	509792.934	4346974.658
14	509796.405	4346964.020
15	509796.930	4346957.725
16	509797.104	4346948.806
17	509796.821	4346939.025
18	509797.013	4346929.490
19	509794.463	4346923.903
20	509789.605	4346919.045
21	509780.375	4346917.345
22	509768.055	4346918.967
23	509758.106	4346926.189
24	509748.348	4346933.513
25	509743.692	4346944.447
26	509745.479	4346967.610
27	509748.442	4346987.677

T.C  
KÜLTÜR VE TURİZM BAKANLIĞI  
Kütahya Kültür Varlıklarını  
Koruma Bölge Kurulu Müdürlüğü

KÜTAHYA  
KÜLTÜR VARLIKLARINI KORUMA  
BÖLGE KURULUNUN  
24 /10 /2024 TARİH VE 8123  
SAYILI KARAR EKİDİR



  
Mehmet Ali KARAKAYA  
Müdür

ESKİŞEHİR KÜLTÜR VE TABİAT VARLIKLARINI KORUMA BÖLGE KURULUNUN 20/02/2008 TARİH VE 2497  
SAYILI KARARI İLE TESCİLLENEN  
KÜTAHYA KÜLTÜR VARLIKLARINI KORUMA BÖLGE KURULUNUN 24/10/2024 TARİH VE 8123 SAYILI  
KARARI İLE SAYISALLAŞTIRILAN PARSELLERİN LİSTESİ

SIRA NO	İLİ	İLÇESİ	KÖYÜ	PAFTA	ADA	PARSEL	PARSELİN ŞERH KONULACAK KISMI
1	Kütahya	Merkez	Doğalar	-	105	961	Bir Kısmı
2	Kütahya	Merkez	Doğalar	-	105	968	Büyük Bir Kısmı
3	Kütahya	Merkez	Doğalar	-	105	1013	Bir Kısmı

T.C.  
KÜLTÜR VE TURİZM BAKANLIĞI  
Kütahya Kültür Varlıklarını  
Koruma Bölge Kurulu Müdürlüğü

KUTAHYA  
KÜLTÜR VARLIKLARINI KORUMA  
BÖLGE KURULUNUN  
24.10.2024 TARİH VE 8123  
SAYILI KARAR EKİDİR

