

T.C.
KÜLTÜR ve TURİZM BAKANLIĞI
KÜTAHYA KÜLTÜR VARLIKLARINI KORUMA BÖLGE KURULU
KARAR

Toplantı Tarihi ve No : 24.10.2024- 451
Karar Tarihi ve No : 24.10.2024- 8122

43.00/534
Toplantı Yeri
KÜTAHYA

Kütahya ili, Merkez ilçesi, Belkavak köyü sınırları içerisinde yer alan, Eskişehir Kültür ve Tabiat Varlıklarını Koruma Kurulunun 01.08.1999 tarih ve 878 sayılı kararı ile 1. derece arkeolojik sit olarak tescil edilen Belkavak Nekropolü'nün Taşınmaz Ulusal Envanter Sistemi (TUES) Projesi kapsamında sit sınırlarının koordinatlandırılarak sayısallaştırılması çalışması doğrultusunda revize edilmesine ilişkin; Kütahya Kültür Varlıklarını Koruma Bölge Kurulu Müdürlüğü uzmanlarınca hazırlanan 23.08.2024 tarihli rapor, faaliyetlerinin etkilendiği kurumlardan kurum görüşlerinin bildirilmesinin istendiği Kütahya Kültür Varlıklarını Koruma Bölge Kurulu Müdürlüğünün 26.08.2024 tarih ve 5589088 sayılı yazısı ve eki, alana ilişkin kadastro haritasının istendiği Kütahya Kültür Varlıklarını Koruma Bölge Kurulu Müdürlüğünün 26.08.2024 tarih ve 5589089 sayılı yazısı ve eki, kadastro haritasının iletildiği Kütahya Kadastro Müdürlüğünün 28.08.2024 tarih ve 13660508 sayılı yazısı ve eki, istenen kurum görüşlerinin iletildiği; Maden ve Petrol İşleri Genel Müdürlüğü, Özel Alanlar ve Harita Dairesi Başkanlığının 02.09.2024 tarih ve 2024411799 sayılı yazısı ve ekleri, Tarım ve Orman Bakanlığı, 5. Bölge Müdürlüğü, Kütahya Şube Müdürlüğünün 02.09.2024 tarih ve 15624544 sayılı yazısı, Kütahya Çevre, Şehircilik ve İklim Değişikliği İl Müdürlüğünün 03.09.2024 tarih ve 10338229 sayılı yazısı, DSİ 3. Bölge Müdürlüğü, Havza Yönetimi, İzleme ve Tahsisler Şube Müdürlüğünün 06.09.2024 tarih ve 4985346 sayılı yazısı, Kütahya İl Özel İdaresi, İmar ve Kentsel İyileştirme Müdürlüğünün 13.09.2024 tarih ve 58435 sayılı yazısı ile Kütahya Kültür Varlıklarını Koruma Bölge Kurulu Müdürlüğü uzmanlarınca hazırlanan Müdürlük evrakına 22.10.2024 tarih ve 3001379 sayı ile kayıtlı rapor okundu, ekleri ve işlem dosyası incelendi, yapılan görüşmeler sonucunda;

Kütahya ili, Merkez ilçesi, Belkavak köyünde yer alan Belkavak Nekropolü'nün; Kütahya Kültür Varlıklarını Koruma Bölge Kurulu Müdürlüğü uzmanlarınca hazırlanan 23.08.2024 tarihli rapor doğrultusunda sit sınırının revize edilerek 1. derece arkeolojik sit olarak tescil edilmesine; alana ilişkin hazırlanan sit sınırlarını gösteren 1/25000 ölçekli harita, kadastral harita, parsellere şerh listesi ve tescil fişinin onaylanmasına, söz konusu alanda geçiş dönemi koruma esasları ve kullanma şartları olarak Koruma Yüksek Kurulunun 05.11.1999 tarih ve 658 sayılı ilke kararı doğrultusunda;

Belkavak Nekropolü 1. Derece Arkeolojik Siti Koruma ve Kullanma Koşullarının:

- 1)Hiçbir yapılaşmaya izin verilmemesine, imar planlarında aynen korunacak sit alanı olarak belirlenmesine, bilimsel amaçlı kazıların dışında hiçbir kazı yapılamayacağına,
- 2) Resmi ve özel kuruluşlarca zorunlu durumlarda yapılacak alt yapı uygulamaları için müze müdürlüğünün ve varsa kazı başkanının görüşüyle konunun koruma kurulunda değerlendirilmesine,
- 3) Yeni tarımsal alanların açılmamasına, yalnızca sınırlı mevsimlik tarımsal faaliyetlerin devam edebileceğine, toprağın sürülmesine dayanan tarımsal faaliyetlerin yasaklanmasına, ağaçlandırmaya gidilmemesine, yalnızca mevcut ağaçlardan ürün alınabileceğine,
- 4) Taş, toprak, kum vb. alınmamasına, kireç, taş, tuğla, mermer, kum, maden vb. ocakların açılmamasına, toprak, curuf, çöp, sanayi atığı ve benzeri malzeme dökülmemesine,
- 5) Taşınmaz kültür varlıklarının mahiyetine tesir etmeyecek şekilde ilgili koruma kurulundan izin almak koşuluyla birleştirme (tevhit) ve ayırma (ifraz) yapılabileceğine, şeklinde 5 madde olarak belirlenmesine, karar verildi.

AVRUPA KONSEYİ	DOĞAL ve KÜLTÜREL VARLIKLARI KORUMA ENVANTERİ D.K.V.K.E	SİT	ENVANT Ek-2
TÜRKİYE	KÜLTÜR VARLIKLARI VE MÜZELER GENEL MÜDÜRLÜĞÜ		HARİTA NO:
İLİ: KÜTAHYA	İLÇESİ: MERKEZ	MAHALLE,KÖY VEYA MEVKİİ: BELKAVAK KÖYÜ	KADASTRO: PAFTA: ADA: 101 PARSEL: 689

ADI: BELKAVAK NEKROPOLÜ

GENEL TANIM: Kütahya ili, Merkez ilçesi, Belkavak köyü merkezinin yaklaşık 1 km kuzeybatısında yer almakta olup nekropolün 101 ada 689 parsel numaralı taşınmaz üzerinde hafif engebeli arazide yer aldığı ve taşınmazın tarla vasıflı kullanıldığı görülmüştür. Nekropolde inceleme çalışmaları esnasında pişmiş toprak kapama kiremidi parçaları tespit edilmiştir.

ŞİMDİKİ TEHLİKELER: İzinsiz kazı, Tarım

ŞİMDİKİ DURUM: Tarla

SİT POTANSİYELİ: Arkeolojik Sit

KORUMA DERECE: 1. Derece Arkeolojik Sit

ŞİMDİKİ KORUMA: Koruma mevcut değil

HAZIRLAYANLAR: 21.10.2024

Burcu ÜREN
Arkeolog

Yunus Emre ARKIN
Arkeolog

ÖNERİLEN KORUMA: Kolluk Kuvvetleri

KONTROL EDEN:

Mehmet Ali KARAKAYA
Müdür

KURUL KARARLARI NO: Eskişehir KTVKK'nin 01.08.1999 tarih ve 878 sayılı kararı

YAYIN DİZİSİ:

REVİZYON: Kütahya KVKBK'nin 24.10.2024 tarih 8122 sayılı kararı ektir.

GÖZLEMLER:

KURUL ONAYI:

HARİTALAR, FOTOĞRAFLAR:

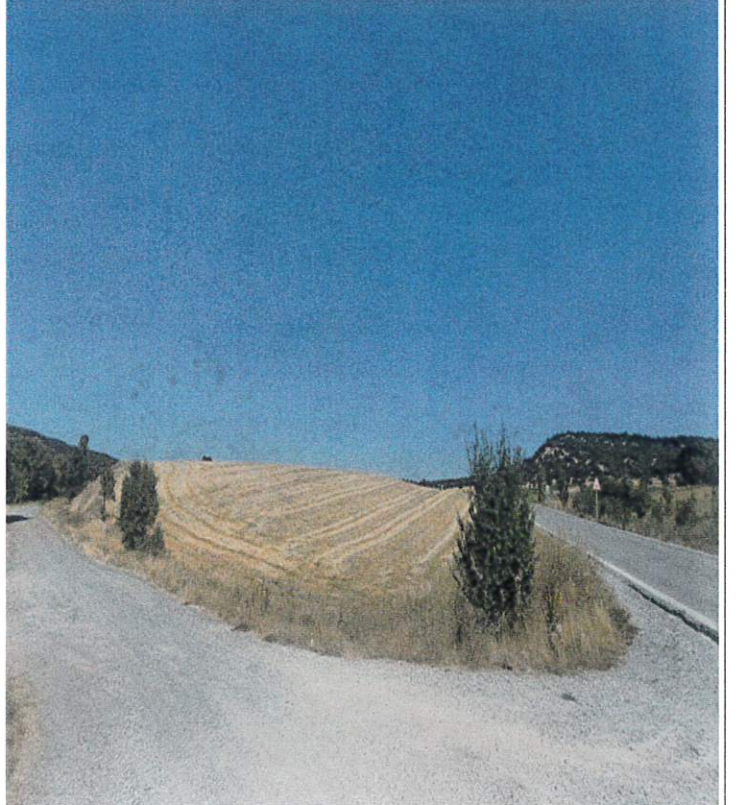
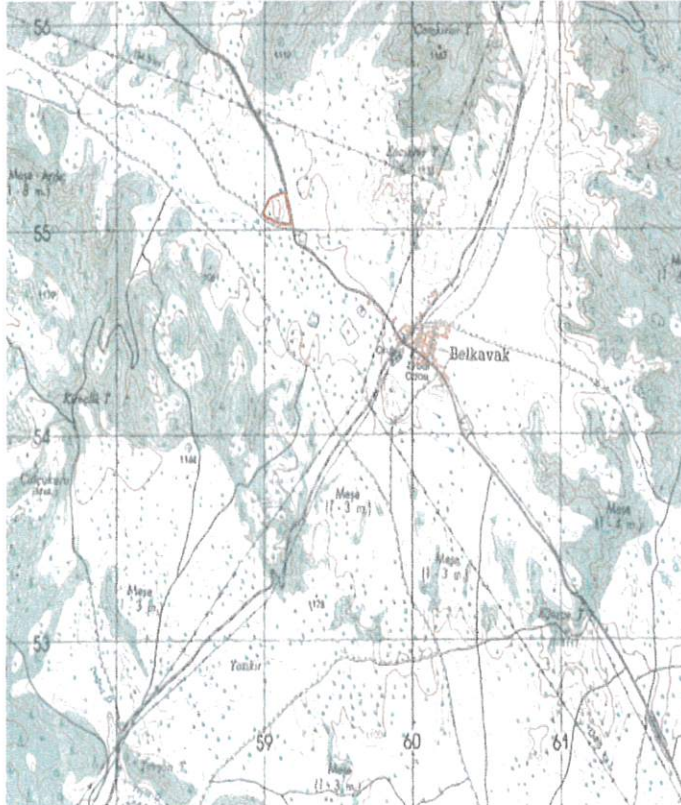



T.C
KÜLTÜR VE TURİZM BAKANLIĞI
Kütahya Kültür Varlıklarını
Koruma Bölge Kurulu Müdürlüğü
KÜTAHYA KÜLTÜR VARLIKLARINI
KORUMA BÖLGE KURULUNUN
24.10.2024 TARİH VE 8122
SAYILI KARAR EKİDİR

Burcu ÜREN
Arkeolog

ASLI GİBİDİR
Mehmet Ali KARAKAYA
Müdür

BELKAVAK NEKROPOLÜ

I. DERECE ARKEOLOJİK SİT ALANI

1/25000



Pafta Adı: J24A3

Alan :19797.00 m²

:I.Derece Arkeolojik Sit

T.C

KÜLTÜR VE TURİZM BAKANLIĞI
Kütahya Kültür Varlıkları
Koruma Bölge Kurulu MüdürlüğüKÜTAHYA
KÜLTÜR VARLIKLARINI KORUMA
BÖLGE KURULUNUN
24 /10 /2024 TARİH VE 8122
SAYILI KARAR EKİDİRMehmet Ali KARAKAYA
MüdürUTM 6 derecelik dilime esas ITRF96
datumu koordinat değerleri

Nokta No	Y	X
1	776323.017	4356139.589
2	776338.437	4356150.407
3	776358.865	4356159.784
4	776390.204	4356170.890
5	776424.189	4356181.312
6	776430.485	4356165.366
7	776443.223	4356129.581
8	776457.513	4356095.190
9	776482.114	4356042.030
10	776485.787	4356029.887
11	776483.990	4356026.760
12	776477.936	4356027.360
13	776416.826	4356024.931
14	776404.838	4356025.741
15	776379.671	4356030.411
16	776346.169	4356041.026
17	776316.013	4356049.089
18	776304.060	4356053.699
19	776283.258	4356066.357

UTM 3 derecelik dilime esas ITRF96
datumu koordinat değerleri

Nokta No	Y	X
1	517665.545	4353002.068
2	517681.307	4353012.362
3	517702.023	4353021.052
4	517733.697	4353031.106
5	517767.990	4353040.390
6	517773.751	4353024.253
7	517785.288	4352988.084
8	517798.422	4352953.256
9	517821.233	4352899.338
10	517824.499	4352887.086
11	517822.600	4352884.022
12	517816.572	4352884.822
13	517755.548	4352884.423
14	517743.500	4352885.630
15	517718.516	4352891.129
16	517685.402	4352902.844
17	517655.547	4352911.899
18	517643.759	4352916.899
19	517623.400	4352930.234

KÜTAHYA İLİ, MERKEZ İLÇESİ, BELKAVAK KÖYÜ
BELKAVAK NEKROPOLÜ
I. DERECE ARKEOLOJİK SİT ALANI



Alan :19797.00 m²

:I.Derece Arkeolojik Sit

UTM 3 derecelik dilime esas ITRF96
datumu koordinat değerleri

Nokta No	Y	X
1	517665.545	4353002.068
2	517681.307	4353012.362
3	517702.023	4353021.052
4	517733.697	4353031.106
5	517767.990	4353040.390
6	517773.751	4353024.253
7	517785.288	4352988.084
8	517798.422	4352953.256
9	517821.233	4352899.338
10	517824.499	4352867.086
11	517822.600	4352884.022
12	517816.572	4352884.822
13	517755.448	4352884.423
14	517743.500	4352885.630
15	517718.516	4352891.129
16	517685.402	4352902.844
17	517655.547	4352911.899
18	517643.759	4352916.899
19	517623.400	4352930.234

T.C
KÜLTÜR VE TURİZM BAKANLIĞI
Kütahya Kültür Varlıklarını
Koruma Bölge Kurulu Müdürlüğü

KÜTAHYA
KÜLTÜR VARLIKLARINI KORUMA
BÖLGE KURULUNUN
24 /10 /2024 TARİH VE 8122
SAYILI KARAR EKİDİR



Mehmet Ali KARAKAYA
Müdür

ESKİŞEHİR KÜLTÜR VE TABİAT VARLIKLARINI KORUMA KURULUNUN 01/08/1999 TARİH VE 878 SAYILI
KARARI İLE TESCİLLENEN
KÜTAHYA KÜLTÜR VARLIKLARINI KORUMA BÖLGE KURULUNUN 24/10/2024 TARİH VE 8122 SAYILI
KARARI İLE SAYISALLAŞTIRILAN PARSELLERİN LİSTESİ

SIRA NO	İLİ	İLÇESİ	KÖYÜ	PAFTA	ADA	PARSEL	PARSELİN ŞERH KONULACAK KISMI
1	Kütahya	Merkez	Belkavak	-	101	689	Büyük Bir Kısmı

T.C.
KÜLTÜR VE TURİZM BAKANLIĞI
Kütahya Kültür Varlıklarını
Koruma Bölge Kurulu Müdürlüğü

KÜTAHYA
KÜLTÜR VARLIKLARINI KORUMA
BÖLGE KURULUNUN
24.10.2024 TARİH VE 8122
SAYILI KARAR EKİDİR

ASLI GİBİDİR



Mehmet Ali KARAKAYA
Müdür