

T.C.  
KÜLTÜR VE TURİZM BAKANLIĞI  
ANTALYA KÜLTÜR VARLIKLARINI KORUMA BÖLGE KURULU  
KARAR

**Toplantı Tarihi ve No.:**14.11.2024/499  
**Karar Tarihi ve No. :**14.11.2024/18543

**Toplantı Yeri**  
ANTALYA

Burdur İli, Gölhisar İlçesi, Evciler Köyünde, Devletin Hüküm ve Tasarrufu altında tescil harici alanda ve özel mülkiyete ait, 175 ada 13 parsel ile çevresinde tespit edilen Antik Dönem Yerleşim Alanının tesciline ilişkin Antalya Kültür Varlıklarını Koruma Bölge Kurulu Müdürlüğünün 04.10.2024 tarih ve 5768807 sayılı yazısı, Burdur Çevre, Şehircilik ve İklim Değişikliği İl Müdürlüğünün 22.10.2024 tarih ve E-10764943 sayılı yazısı, Burdur İl Özel İdaresi İmar ve Kentsel İyileştirme Müdürlüğünün 14.10.2024 tarih ve 53334 sayılı yazısı, Antalya Kültür Varlıklarını Koruma Bölge Kurulu Müdürlüğünün 08.11.2024 tarih ve 3034965 kayıt numaralı uzman raporu okundu, ekleri ve dosyası incelendi, yapılan görüşmeler sonucunda;

Burdur İli, Gölhisar İlçesi, Evciler Köyünde, Devletin Hüküm ve Tasarrufu altında tescil harici alanda ve özel mülkiyete ait, 175 ada 13 parsel ile çevresinde tespit edilen Antik Dönem Yerleşim Alanının 2863 sayılı Kanununun 3. ve 6. maddelerinde tanımlanan nitelikleri taşıdığı,

Konuya ilişkin aynı Kanununun 7. maddesi ile Korunması Gerekli Taşınmaz Kültür Varlıklarının ve Sitlerin Tespit ve Tescili Hakkında Yönetmeliğinin 6. maddesi gereği ilgili Kurum görüşlerinin Kurul Müdürlüğüne istendiği,

Burdur İl Özel İdaresi İmar ve Kentsel İyileştirme Müdürlüğü, Burdur Çevre, Şehircilik ve İklim Değişikliği İl Müdürlüğünün tescile yönelik olumsuz bir görüşlerinin olmadığı, diğer kurum görüşlerinin süresi içerisinde iletilmediğinin Kurulumuza sunulan bilgi ve belgelerden anlaşıldığına,

Buna göre, Antik Dönem yerleşim alanının I. Derece Arkeolojik Sit Alanı; mevcut kalıntıların, genel olarak yerleşimin kırsal karakteri ile paralel bir konut ve bunun etrafında gelişen üretim ve depolama ya da atölye gibi işlevlere sahip kompleks merkezinde gelişen, olasılıkla dinsel/kamusal bir yapının da içinde bulunduğu bir yerleşime ait olabileceği değerlendirildiğinden topoğrafik etkileşimindeki çevresinin ise mevcut ve olası kültürel varlıkların korunması amacıyla III. Derece Arkeolojik Sit Alanı olarak tescil edilmesine, sit sınırlarının kararımız eki 1/10000 ölçekli haritada gösterildiği şekliyle belirlenmesine, tescil fişinin uygun bulunduğuna (olumlu),

Arkeolojik Sit Alanlarında Koruma Yüksek Kurulunun arkeolojik sit alanlarıyla ilgili ilke kararlarının geçerli olduğuna,

Sit Alanları içerisinde tamamen ya da kısmen kalan taşınmazların ilgili Kadastro Müdürlüğüne Kurul Müdürlüğüne bildirilmesine, bu işlem sonrasında taşınmazların tapu kayıtlarına tamamen ya da kısmen kaldırıldığına dair ilgili şerhlerin konulmasının sağlanmasına,

İlgili Kurumlarca kaçak kazıların önlenmesi, can ve mal güvenliği açısından gerekli tedbirlerin alınmasına,



T.C.  
KÜLTÜR VE TURİZM BAKANLIĞI  
ANTALYA KÜLTÜR VARLIKLARINI KORUMA BÖLGE KURULU  
KARAR

Toplantı Tarihi ve No.:14.11.2024/499  
Karar Tarihi ve No. :14.11.2024/18543

Toplantı Yeri  
ANTALYA

-2-

2863 sayılı Kanununun 17. maddesi gereği sit alanlarında her ölçekteki plan uygulamasının durdurulmasına, geçiş dönemi koruma esasları ve kullanma şartlarının belirlenmesine ilişkin çalışmanın Kurul Müdürlüğünce hazırlanarak Kurulumuza iletilmesine karar verildi.

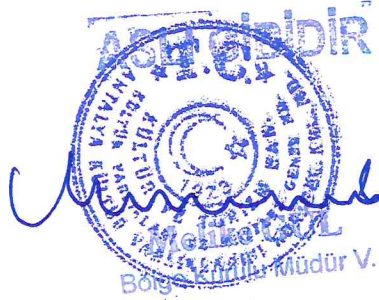

**BAŞKAN**

Prof.Dr. Osman ERAVŞAR  
İMZA

**BAŞKAN YARDIMCISI**

Prof.Dr. H.Sabri ALANYALI  
İMZA

**Üye**

Mesut BAYAT  
İMZA

**Üye**

İlhan KAYMAZ  
İMZA

**Üye**

Belgin ŞAHİN  
İMZA

**Üye**

Bekir Cenap ALTIPARMAK  
İMZA

**Üye**

İbrahim ÖNER  
İMZA

**Üye**

Burdur Valilik Tem.  
(BULUNMADI)

**Üye**

Şakir DEMİROK  
Burdur Müze Md.  
İMZA

**Üye**

Hüseyin BALCI  
Isparta Orman Tem.  
İMZA

**Üye**



14.11.2024 tarih ve 185 sayılı karar ekidi

BURDUR İLİ, GÖLHİSAR İLÇESİ, EVCİLER KÖYÜ

1. DERECE ARKEOLOJİK SİT ALANI

Nokta No	Y	X
1ARK_1	721554.730	4105044.011
1ARK_2	721554.585	4105048.593
1ARK_3	721549.042	4105040.209
1ARK_4	721546.757	4105057.848
1ARK_5	721533.828	4105071.528
1ARK_6	721522.527	4105030.406
1ARK_7	721521.075	4105077.561
1ARK_8	721488.805	4105016.205
1ARK_9	721468.780	4105007.777
1ARK_10	721454.505	4105005.390
1ARK_11	721447.243	4105067.256
1ARK_12	721438.398	4105011.143
1ARK_13	721430.484	4105058.308
1ARK_14	721428.245	4105016.257
1ARK_15	721421.781	4105025.858
1ARK_16	721420.534	4105041.445

3. DERECE ARKEOLOJİK SİT ALANI

Nokta No	Y	X
3ARK_1	721599.899	4105065.237
3ARK_2	721598.510	4105058.936
3ARK_3	721587.709	4105097.253
3ARK_4	721565.598	4105049.531
3ARK_5	721582.110	4105102.738
3ARK_6	721555.858	4105040.567
3ARK_7	721539.845	4105104.388
3ARK_8	721488.870	4105013.883
3ARK_9	721485.579	4105098.199
3ARK_10	721498.373	4105004.130
3ARK_11	721491.890	4105103.027
3ARK_12	721448.516	4104983.549
3ARK_13	721423.232	4104981.928
3ARK_14	721419.573	4105096.587
3ARK_15	721400.714	4104979.055
3ARK_16	721386.272	4105082.796
3ARK_17	721385.383	4104983.918
3ARK_18	721374.740	4105072.747
3ARK_19	721372.314	4105016.770
3ARK_20	721369.773	4105049.564

UTM:6 DOM:27 DATUM:ED50

ÖLÇEK:1/10000



UYGUN BULUNDU

Temsilci Üye

Temsilci Üye

Temsilci Üye

Başkan Yardımcısı

Üye

Üye

Temsilci Üye

Temsilci Üye

Temsilci Üye

Temsilci Üye

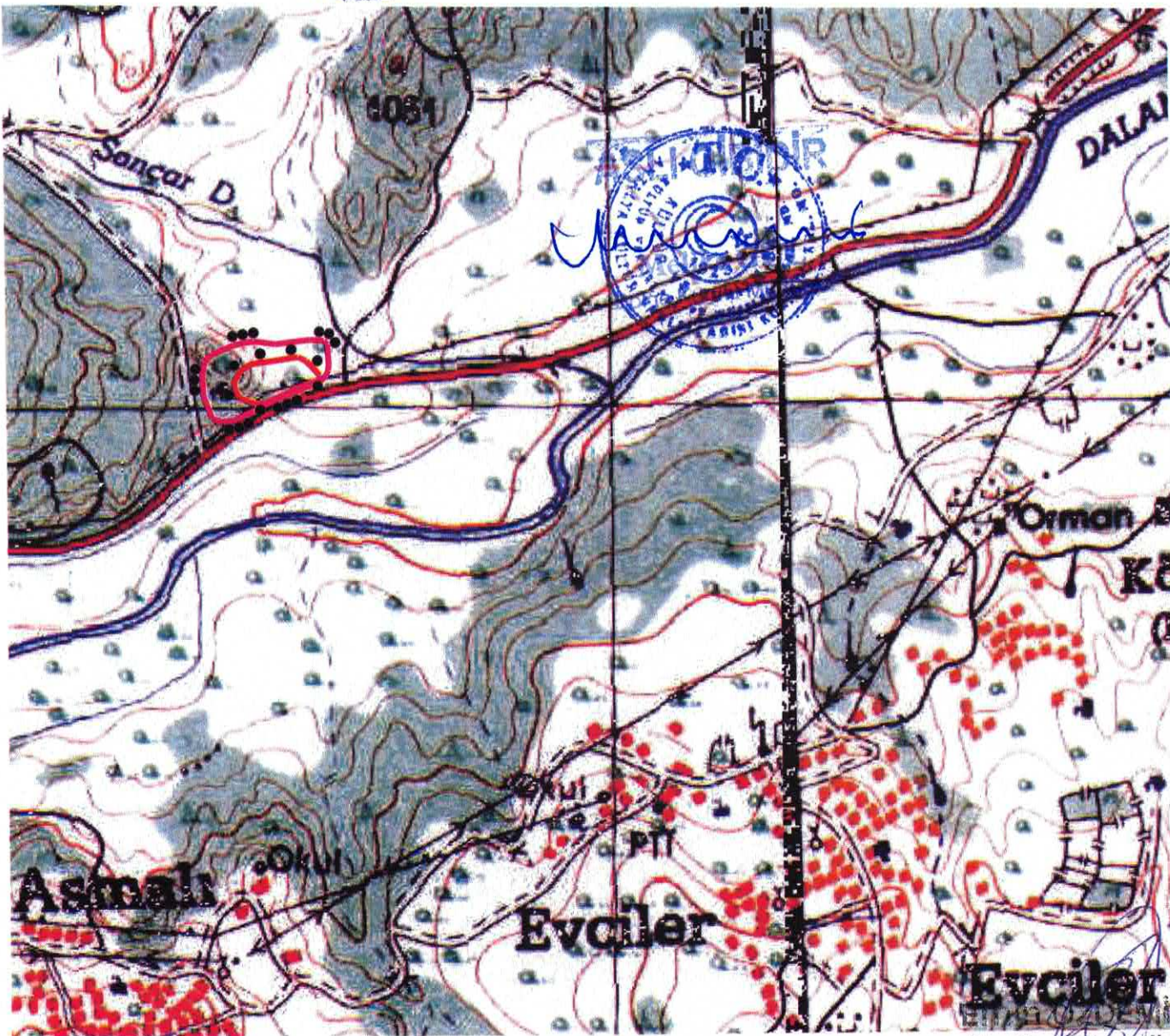

Harita Mühendisi