

T.C.
KÜLTÜR VE TURİZM BAKANLIĞI
ANTALYA KÜLTÜR VARLIKLARINI KORUMA BÖLGE KURULU
KARAR

Toplantı Tarihi ve No.:14.11.2024/499
Karar Tarihi ve No. :14.11.2024/18549

Toplantı Yeri
ANTALYA

Burdur İli, Merkez İlçe, Çallica Köyünde yer alan, Antalya Kültür ve Tabiat Varlıklarını Koruma Bölge Kurulunun 29.03.2006 tarih ve 976 sayılı kararıyla tescil edilen Çallica Höyüğü I. Derece Arkeolojik Sit Alanı sınırının sayısallaştırılarak koordinatlandırılmasına ilişkin Antalya Kültür Varlıklarını Koruma Bölge Kurulu Müdürlüğünün 16.07.2024 tarih ve 5409645 sayılı, 03.09.2024 tarih ve 5621935 sayılı yazıları, Antalya Kültür Varlıklarını Koruma Bölge Kurulu Müdürlüğünün 04.11.2024 tarih ve 3023776 kayıt numaralı uzman raporu okundu, ekleri ve dosyası incelendi, yapılan görüşmeler sonucunda;

Burdur İli, Merkez İlçe, Çallica Köyünde, Antalya Kültür ve Tabiat Varlıklarını Koruma Kurulunun 29.03.2006 tarih ve 976 sayılı kararıyla tescil edilen Çallica Höyüğü I. Derece Arkeolojik Sit Alanı sınırının, yapılacak her türlü uygulamaların hassas ve doğru olarak yürütülebilmesi amacıyla sayısallaştırılarak güncellendiği kararımız eki 1/2000 ölçekli haritanın ve tescil fişinin uygun bulunduğu (olumlu)

Arkeolojik Sit Alanında Koruma Yüksek Kurulunun arkeolojik sit alanlarıyla ilgili ilke kararlarının geçerli olduğuna,

Sit Alanında tamamen ya da kısmen kalan taşınmazların ilgili Kadastro Müdürlüğünce Kurul Müdürlüğüne bildirilmesine, bu işlem sonrasında taşınmazların tapu kayıtlarına tamamen ya da kısmen kaldırılmasına dair ilgili şerhlerin konulmasının sağlanmasına,

Sit alanı içerisinde can ve mal güvenliğinin sağlanması, kaçak kazıların önlenmesi amacıyla gerekli güvenlik önlemlerinin ilgili kurumlar ve mahalli kolluk kuvvetlerince alınmasına,

I. Derece Arkeolojik Sit Alanında, 2863 sayılı Kanununun 17. maddesi gereği her ölçekteki plan uygulamasının durdurulmasına,

Aynı Kanun maddesinde yer alan, Koruma amaçlı imar planı yapılıncaya kadar, koruma bölge kurulu tarafından geçiş dönemi koruma esasları ve kullanma şartlarının belirleneceği hükmü ile Koruma Yüksek Kurulunun Arkeolojik Sit Alanlarına ilişkin ilke kararlarında yer alan, I. Derece Arkeolojik Sit Alanlarıyla ilgili hükümler dikkate alındığında;

-Kültür ve Turizm Bakanlığınca yapılacak ören yeri düzenlemesi kapsamında Kurulumuz izni alınarak yapılacak yapılar dışında yeni yapı yapılamayacağı,

-Bu alanların imar planlarında aynen korunacak sit alanı olarak belirlenmesi,

-Bilimsel amaçlı kazıların dışında hiçbir kazı yapılamayacağı,

-Resmî ve özel kuruluşlarca zorunlu durumlarda yapılacak alt yapı uygulamaları için Müze Müdürlüğü görüşüyle konunun, çalışmaya ilişkin detaylarıyla birlikte ilgili Kurumlarca değerlendirilmek üzere Kurulumuza iletilmesi,

-Yeni tarımsal alanların açılmaması, yalnızca sınırlı mevsimlik tarımsal faaliyetlerin devam edebileceği,

-Mevcut seraların yenilenmesine ilişkin taleplerin, seraların yasal durumları ve ilgili kurumların görüşleriyle birlikte Kurulumuza sunulması,

-Höyük ve tümülüslerde toprağın sürülmesine dayanan tarımsal faaliyetlerin kesinlikle yasaklanması, ağaçlandırmaya gidilmemesi, yalnızca mevcut ağaçlardan ürün alınabileceği,

-Taş, toprak, kum vb. alınmaması, kireç, taş, tuğla, mermer, kum, maden vb. ocakların açılmaması, toprak, cüruf, çöp, sanayi atığı ve benzeri malzeme dökülmemesi,

-Ören yeri olarak belirlenmesi durumunda gezi yolu düzenlemesi, meydan tanzimi, açık otopark, WC, bilet gişesi, bekçi kulübesi gibi ünitelerin Kurulumuzdan izin alınarak yapılabileceği, bilimsel kazıların devam etmesi ve alanda bulunan yapıların korunması konusunda ihtiyaç duyulan mekânların (laboratuvar, atölye, depolama, sergileme üniteleri vb.), kazı evi, denetimli şantiye, meydan tanzimi, güvenlik ve satış üniteleri, kafeterya, açık otopark, tuvalet, bilet gişeleri vb. uygulamaların, çevre düzenleme projesi hazırlanıncaya kadar geçici olarak Kurulumuz izniyle yapılabileceği,



T.C.
KÜLTÜR VE TURİZM BAKANLIĞI
ANTALYA KÜLTÜR VARLIKLARINI KORUMA BÖLGE KURULU
KARAR

Toplantı Tarihi ve No.:14.11.2024/499
Karar Tarihi ve No. :14.11.2024/18549

Toplantı Yeri
ANTALYA

-2-

-Varsa alanda bulunan ve günümüzde halen kullanılan umuma açık mezarlıklarda sadece defin işlemlerinin gerçekleştirilebileceği,

-Taşınmaz kültür varlıklarının mahiyetine tesir etmeyecek şekilde birleştirme (tevhit) ve ayırma (ifraz) işlemlerinin, ilgili encümen kararları, kurum ve Müze Müdürlüğü görüşleriyle birlikte Kurulumuza iletilmesi,

-Kamu düzeni veya güvenliğinin olağan hayatı durduracak veya kesintiye uğratacak şekilde bozulduğu ya da doğal afet yaşanan yerlerde, yapılmasında zorunluluk bulunan geçici uygulamalara ilişkin, zemine en az müdahale edilecek şekilde hazırlanan ve süresi belirlenen projelerin Kurulumuzda değerlendirilebileceğine, projesi Kurulumuzca uygun görülen geçici uygulamaların Kültür ve Turizm Bakanlığınca oluşturulacak bilim kurulu denetiminde yapılabileceği hususlarının koruma amaçlı imar planı yapılıncaya kadar, geçiş dönemi koruma esasları ve kullanma şartları olarak belirlenmesine,

Bunun dışında, I. Derece Arkeolojik Sit Alanında, Koruma Yüksek Kurulu ilke kararlarında yer alan hükümler çerçevesinde Kurulumuz izni alınarak uygulamaların gerçekleştirilmesine,

Kanunda belirtilen süre içerisinde, ilgili Kurumlarca Koruma Amaçlı İmar Planının hazırlatılarak Meclis kararıyla birlikte Kurulumuza iletilmesine karar verildi.

BAŞKAN

Prof.Dr. Osman ERAVŞAR
İMZA

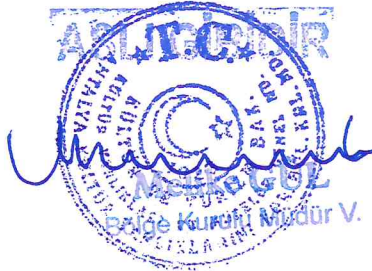

BAŞKAN YARDIMCISI
Prof.Dr. H.Sabri ALANYALI
İMZA

Üye

Mesut BAYAT
İMZA

Üye

İlhan KAYMAZ
İMZA

Üye

Belgin ŞAHİN
İMZA

Üye

Bekir Cenap ALTIPARMAK
İMZA

Üye

İbrahim ÖNER
İMZA

Üye

Burdur Valilik Tem.
(BULUNMADI)

Üye

Şakir DEMİROK
Burdur Müze Md.
İMZA

Üye

Üye

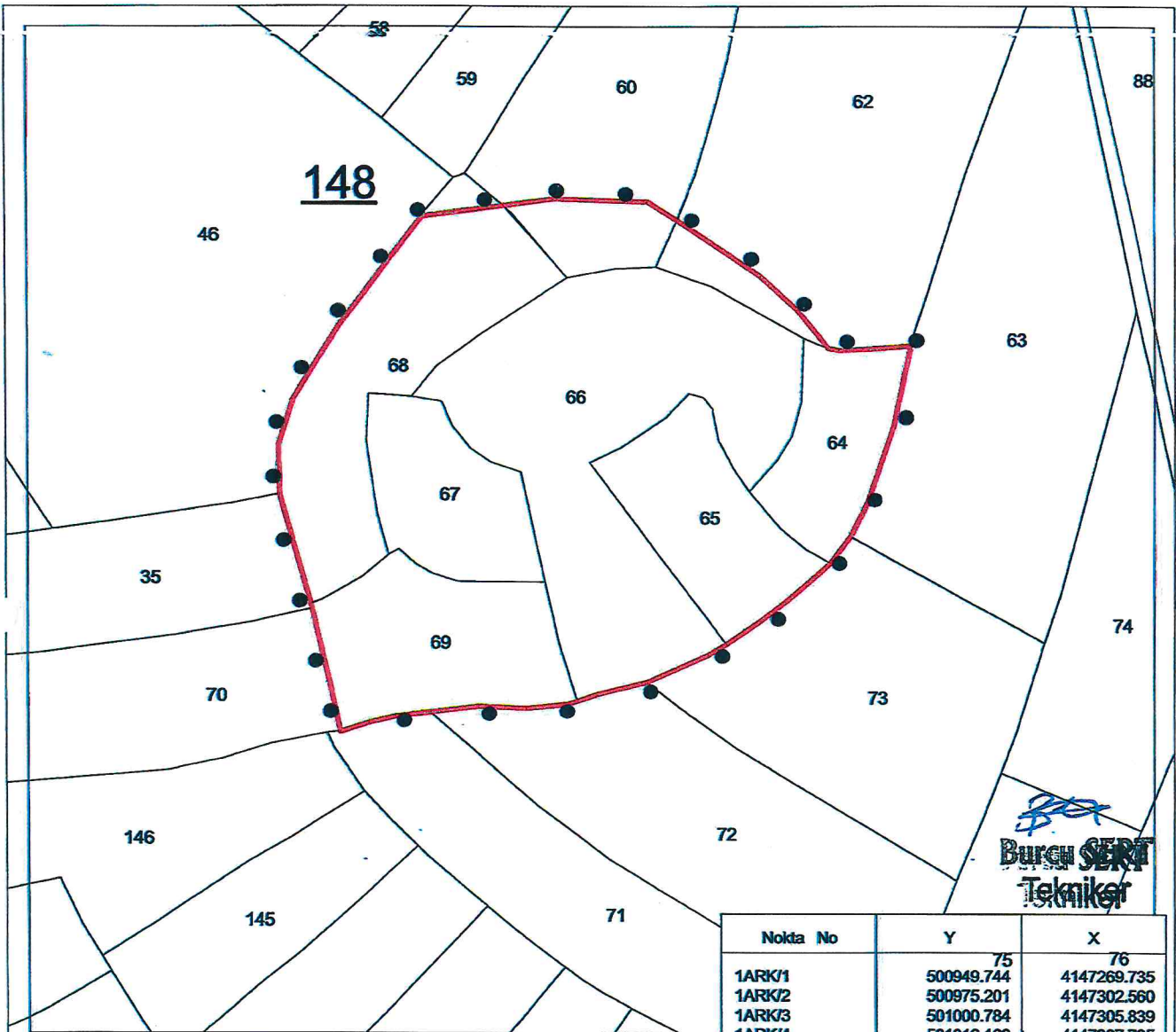

BURCU SERT
Tekniker

BURDUR İLİ, MERKEZ İLÇESİ, ÇALLICA KÖYÜ

●●● I. DERECE ARKEOLOJİK SİT ALANI SINIRI

PAFTA NO: N24-A-01-D-4

U.T.M. 3 DATUM: ED50 D.O.M.: 30

KÖLÇEK: 1/2000

KÜLTÜR VE TURİZM BAKANLIĞI
ANTALYA K.V.K. Bölge Kurulması

16.11.2026 tarih ve 8569 sayılı karar ile

Başkan

Başkan Yardımcısı

Üye

Üye

Üye

Üye

Üye

Temsilci Üye

Temsilci Üye

Temsilci Üye

Temsilci Üye

Temsilci Üye

Nokta No	Y	X
1ARK/1	500949.744	4147269.735
1ARK/2	500975.201	4147302.560
1ARK/3	501000.784	4147305.839
1ARK/4	501016.163	4147307.795
1ARK/5	501045.488	4147306.784
1ARK/6	501054.666	4147300.974
1ARK/7	501080.257	4147283.831
1ARK/8	501091.633	4147273.508
1ARK/9	501101.172	4147261.784
1ARK/10	501104.685	4147261.102
1ARK/11	501112.023	4147261.470
1ARK/12	501127.015	4147262.594
1ARK/13	501121.691	4147237.881
1ARK/14	501113.520	4147214.473
1ARK/15	501108.240	4147203.900
1ARK/16	501101.901	4147195.677
1ARK/17	501095.068	4147189.679
1ARK/18	501088.031	4147183.629
1ARK/19	501080.303	4147177.743
1ARK/20	501069.830	4147170.618
1ARK/21	501064.143	4147167.308
1ARK/22	501045.234	4147158.865
1ARK/23	501029.470	4147155.108
1ARK/24	501023.331	4147153.100
1ARK/25	501020.283	4147152.103
1ARK/26	501007.502	4147150.819
1ARK/27	500992.673	4147151.489
1ARK/28	500977.876	4147149.776
1ARK/29	500966.796	4147148.493
1ARK/30	500958.567	4147146.627
1ARK/31	500949.525	4147143.760
1ARK/32	500948.977	4147146.306
1ARK/33	500946.098	4147159.685
1ARK/34	500940.568	4147182.998
1ARK/35	500930.823	4147216.798
1ARK/36	500930.540	4147232.209
1ARK/37	500934.885	4147245.840

Meiçke GÜL
Bölge Kurulu Başkanı

UYGUN BULUNDU