

T.C.  
KÜLTÜR VE TURİZM BAKANLIĞI  
ANTALYA KÜLTÜR VARLIKLARINI KORUMA BÖLGE KURULU  
KARAR

**Toplantı Tarihi ve No.:** 15.11.2024/500  
**Karar Tarihi ve No. :** 15.11.2024/18601

**Toplantı Yeri**  
ANTALYA

Antalya İli, Kumluca İlçesi, Eretepe Mahallesinde, orman mülkiyetinde, 102 ada 186 parselde yer alan kültür varlıklarının tesciline ilişkin Antalya Kültür Varlıklarını Koruma Bölge Kurulu Müdürlüğünün 27.09.2024 tarih ve 5735466 sayılı yazısı, Antalya Büyükşehir Belediye Başkanlığının 04.10.2024 tarih ve 451585 sayılı yazısı ve eki, Antalya Çevre, Şehircilik ve İklim Değişikliği İl Müdürlüğünün 24.10.2024 tarih ve 10802095 sayılı yazısı, Antalya Kültür Varlıklarını Koruma Bölge Kurulu Müdürlüğünün 12.11.2024 tarih ve 3040890 kayıt numaralı uzman raporları okundu, ekleri ve dosyası incelendi, yapılan görüşmeler sonucunda;

Antalya İli, Kumluca İlçesi, Eretepe Mahallesinde, orman mülkiyetinde, 102 ada 186 parselde tespit edilen antik yapı kalıntıları ve tarım teraslarının 2863 sayılı Kanunun 3. ve 6. maddeleri kapsamında kaldığı,

Konuya ilişkin aynı Kanunun 7. maddesi ile Korunması Gerekli Taşınmaz Kültür Varlıklarının ve Sitlerin Tespit ve Tescili Hakkında Yönetmeliğin 6. maddesi gereği ilgili Kurumların görüşünün Kurul Müdürlüğüne istendiği,

Antalya Büyükşehir Belediye Başkanlığı, Antalya Çevre, Şehircilik ve İklim Değişikliği İl Müdürlüğünün tescile yönelik olumsuz bir görüşünün olmadığı, ilgili diğer Kurum görüşlerinin ise süresi içerisinde iletilmediğinin Kurulumuza sunulan bilgi ve belgelerden anlaşıldığına,

Buna göre, Kumluca İlçesi, Eretepe Mahallesinde tespit edilen, temel seviyede çok odalı antik dönem yapı kalıntılarının yer aldığı kısmın I. Derece Arkeolojik Sit Alanı, kalıntıların çevresindeki seramikler ve tarım teraslarının yayılım gösterdiği kısmın III. Derece Arkeolojik Sit Alanı olarak tescil edilmesine, sit sınırlarının kararımız eki 1/25000 ölçekli haritada gösterildiği şekliyle belirlenmesine, tescil fişinin uygun bulunduğu (olumlu),

Sit Alanlarında tamamen ya da kısmen kalan taşınmazların ilgili Kadastro Müdürlüğüne Kurul Müdürlüğüne bildirilmesine, bu işlem sonrasında taşınmazların tapu kayıtlarına tamamen ya da kısmen ve hangi sit alanında kaldığına dair ilgili şerhlerin konulmasının sağlanmasına,

İlgili Kurumlarca kaçak kazıların önlenmesi, can ve mal güvenliği açısından gerekli tedbirlerin alınmasına,

Sit Alanlarında, 2863 sayılı Kanunun 17. maddesi gereği her ölçekteki plan uygulamasının durdurulmasına, Geçiş Dönemi Koruma Esasları ve Kullanma Koşullarının belirlenmesine ilişkin çalışmanın Kurul Müdürlüğüne hazırlanarak Kurulumuza iletilmesine karar verildi.

**BAŞKAN**

Prof.Dr. Osman ERAVŞAR

İMZA



**BAŞKAN YARDIMCISI**

Prof.Dr. H.Sabri ALANYALI

İMZA

**Üye**

Mesut BAYAT

İMZA

**Üye**

İlhan KAYMAZ

İMZA

**Üye**

Belgin ŞAHİN

İMZA

**Üye**

Bekir Cenap ALTIPARMAK

İMZA

**Üye**

İbrahim ÖNER

İMZA

**Üye**

Ant.Büyükşehir Bld.Tem.

(BULUNMADI)

**Üye**

Kumluca Bld. Tem.

(BULUNMADI)

**Üye**

Mustafa DEMİREL

Ant.Müze Md.

İMZA

**Üye**

Nadir SARIKAYA

Orman Bölge Md.Tem.

İMZA



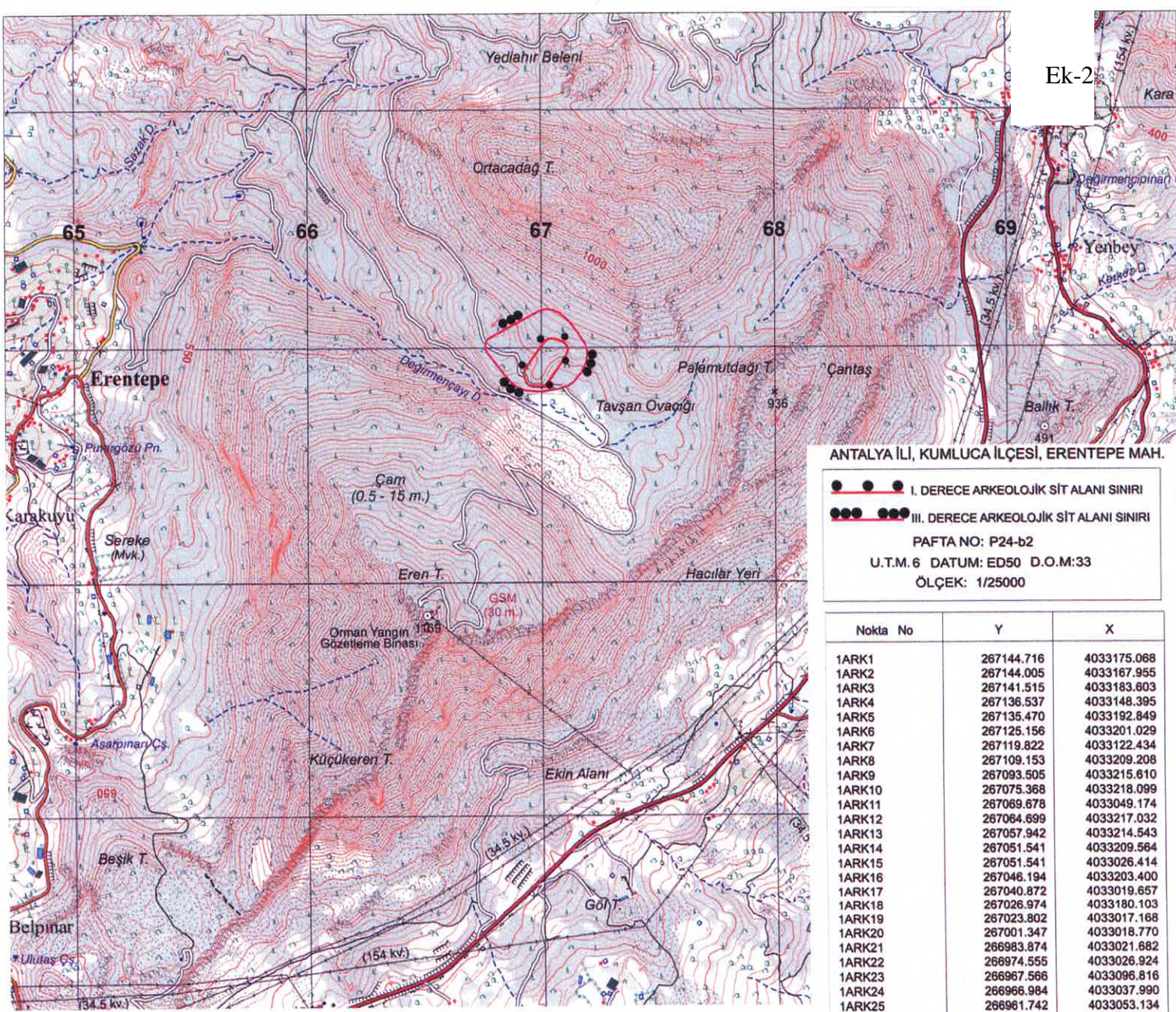

ANTALYA İLİ, KUŞLUCA İLÇESİ, ERETEPE MAH.

●●●●● I. DERECE ARKEOLOJİK SİT ALANI SINIRI

●●●●● III. DERECE ARKEOLOJİK SİT ALANI SINIRI

PAFTA NO: P24-b2

U.T.M.6 DATUM: ED50 D.O.M:33

ÖLÇEK: 1/25000

Nokta No	Y	X
1ARK1	267144.716	4033175.068
1ARK2	267144.005	4033167.955
1ARK3	267141.515	4033183.603
1ARK4	267136.537	4033148.395
1ARK5	267135.470	4033192.849
1ARK6	267126.156	4033201.029
1ARK7	267119.822	4033122.434
1ARK8	267109.153	4033209.208
1ARK9	267093.505	4033215.610
1ARK10	267075.368	4033218.099
1ARK11	267069.678	4033049.174
1ARK12	267064.699	4033217.032
1ARK13	267057.942	4033214.543
1ARK14	267051.541	4033209.564
1ARK15	267051.541	4033026.414
1ARK16	267046.194	4033203.400
1ARK17	267040.872	4033019.657
1ARK18	267026.974	4033180.103
1ARK19	267023.802	4033017.168
1ARK20	267001.347	4033018.770
1ARK21	266983.874	4033021.682
1ARK22	266974.555	4033026.924
1ARK23	266967.566	4033096.816
1ARK24	266966.984	4033037.990
1ARK25	266961.742	4033053.134
1ARK26	266958.247	4033078.760
1ARK27	266956.582	4033070.583

Nokta No	Y	X
3ARK1	267228.153	4033145.308
3ARK2	267227.709	4033169.270
3ARK3	267221.941	4033116.021
3ARK4	267219.722	4033191.457
3ARK5	267204.191	4033215.420
3ARK6	267202.416	4033076.527
3ARK7	267182.008	4033248.292
3ARK8	267168.248	4033037.034
3ARK9	267150.001	4033289.261
3ARK10	267140.735	4033019.284
3ARK11	267116.287	4033319.561
3ARK12	267098.136	4033006.859
3ARK13	267084.281	4033337.484
3ARK14	267050.140	4033342.605
3ARK15	267037.764	4032997.359
3ARK16	267021.688	4033332.735
3ARK17	266993.381	4032998.212
3ARK18	266954.602	4033003.962
3ARK19	266929.508	4033015.740
3ARK20	266901.854	4033038.273
3ARK21	266871.128	4033071.560
3ARK22	266831.941	4033231.702
3ARK23	266821.453	4033133.525
3ARK24	266802.495	4033215.059
3ARK25	266801.641	4033158.300
3ARK26	266796.093	4033206.523
3ARK27	266793.959	4033173.663
3ARK28	266793.533	4033187.746

T.C.  
ÖLTÜR VE TURİZM BAKANLIĞI  
ANTALYA K.V.K. Bölge Kurulunun  
11.10.2011 tarih ve 1.86.001 sayılı karar ekidir.

*[Signature]*  
Başkan

*[Signature]*  
Başkan Yardımcısı

*[Signature]*  
Üye

*[Signature]*  
Üye

*[Signature]*  
Üye

*[Signature]*  
Üye

*[Signature]*  
Temsilci Üye

*[Signature]*  
Temsilci Üye

*[Signature]*  
Temsilci Üye

*[Signature]*  
Temsilci Üye

T.C. GENEL MÜDÜRLÜĞÜ  
KÜLTÜR VE TURİZM BAKANLIĞI  
ANTALYA K.V.K. BÖLGE KURULU  
BAŞKANLIĞI VE NÜSXELEME KURULU  
MEHKE GÜL  
Bölge Kurulu Müdürü V.

T.C. GENEL MÜDÜRLÜĞÜ  
KÜLTÜR VE TURİZM BAKANLIĞI  
ANTALYA K.V.K. BÖLGE KURULU  
BAŞKANLIĞI VE NÜSXELEME KURULU  
MEHKE GÜL  
Bölge Kurulu Müdürü V.

*[Signature]*  
Gökhan NERGİZ  
Yerita Mühendisi

UYGUN BULUNDU