

22.05.91

**T.C.**  
**KÜLTÜR VE TURİZM BAKANLIĞI**  
**EDİRNE KÜLTÜR VARLIKLARINI**  
**KORUMA BÖLGE KURULU**  
**K A R A R**  
**(1)**

**Toplantı Tarihi ve No : 21.10.2024 – 462**

**Toplantı Yeri**

**Karar Tarihi ve No : 21.10.2024 – 10466**

**EDİRNE**

Edirne ili, Lalapaşa ilçesi, Hamzabeyli köyü sınırları içindeki 137 ada, 1 parsel ve 157 ada, 33 parsel sayılı, kamu orta malı olan mera vasıflı taşınmazlar ile tapulama harici alanda yer alan ve Koruma Bölge Kurulu Müdürlüğü uzmanlarınca tespit edilen Taştepe Tümülüsün tescil edilmesine ilişkin kurum görüşlerinin iletildiği Karayolları 1. Bölge Müdürlüğü'nün 23.08.2024 tarihli ve 1606466 sayılı, Edirne İl Özel İdaresinin 09.09.2024 tarihli ve 77672 sayılı, Edirne İl Kültür ve Turizm Müdürlüğü'nün 19.09.2024 tarihli ve 5698018 sayılı yazıları ile 17.10.2024 tarihli ve 2991447 sayılı uzman raporu okundu, dosyası incelendi, yapılan görüşmeler sonunda;

Edirne ili, Lalapaşa ilçesi, Hamzabeyli köyü sınırları içindeki 137 ada, 1 parsel ve 157 ada, 33 parsel sayılı, kamu orta malı olan mera vasıflı taşınmazlar ile tapulama harici alanda yer alan Taştepe Tümülüsünün 2863 sayılı Kanunun 6 ncı maddesi kapsamına giren özellikler taşınması nedeniyle Korunması Gerekli Taşınmaz Kültür Varlıklarının ve Sitlerin Tespit ve Tescili Hakkında Yönetmeliğin 3 üncü ve 4 üncü maddeleri doğrultusunda, ekli 1/1000 ölçekli haritada belirlenen koordinatlı sınırlar itibariyle I. derece arkeolojik sit alanı olarak tescil edilmesine,

-Tescil fişinin uygun olduğuna,

-Taşınmazların tapu kütüğünün beyanlar hanesine, ekli paftaya göre, *bir kısmının I. derece arkeolojik sit alanı* olduğuna dair kayıt düşülmesine,

-Koruma Yüksek Kurulunun 05.11.1999 tarihli ve 658 sayılı ilke kararı gereği aşağıda belirtilen maddelerin I. derece arkeolojik sit alanı geçiş dönemi koruma esasları ve kullanma koşulları olarak belirlenmesine,

-Bu alanlarda, kesinlikle hiçbir yapılaşmaya izin verilmemesine, imar planlarında aynen korunacak sit alanları olarak belirlenmesine, bilimsel amaçlı kazıların dışında hiçbir kazı yapılamayacağına, ancak;

-Resmi ve özel kuruluşlarca zorunlu durumlarda yapılacak alt yapı uygulamaları için müze müdürlüğü'nün ve varsa kazı başkanının görüşüyle konunun koruma kurulunda değerlendirilmesine,

-Yeni tarımsal alan açılmamasına, yalnızca sınırlı mevsimlik tarımsal faaliyetlerin devam edebileceğine,

**ASLI GİBİDİR**

22.05.91

**T.C.**  
**KÜLTÜR VE TURİZM BAKANLIĞI**  
**EDİRNE KÜLTÜR VARLIKLARINI**  
**KORUMA BÖLGE KURULU**  
**K A R A R**  
**(2)**

**Toplantı Tarihi ve No : 21.10.2024 – 462**

**Toplantı Yeri**

**Karar Tarihi ve No : 21.01.2024 – 10466**

**EDİRNE**

-Toprağın sürülmesine dayanan tarımsal faaliyetlerin kesinlikle yasaklanmasına, ağaçlandırmaya gidilmemesine,

-Taş, toprak, kum vb. alınmamasına, kireç, taş, tuğla, mermer, kum, maden vb. ocakların açılmamasına, toprak, cüruf, çöp, sanayi atığı ve benzeri malzeme dökülmemesine,

-Tümülüsün mahiyetine tesir etmeyecek şekilde koruma kurulundan izin almak koşuluyla birleştirme (tevhit) ve ayırma (ifraz) yapılabileceğine,

-Kamu düzeni veya güvenliğinin olağan hayatı durduracak veya kesintiye uğratabilecek şekilde bozulduğu ya da doğal afet yaşanan yerlerde, yapılmasında zorunluluk bulunan geçici uygulamalara ilişkin, zemine en az müdahale edilecek şekilde hazırlanan ve süresi belirlenen projelerin koruma bölge kurulunda değerlendirilebileceğine, projesi koruma bölge kurulunca uygun görülen geçici uygulamaların Kültür ve Turizm Bakanlığınca oluşturulacak bilim kurulu denetiminde yapılabileceğine,

Karar verildi.

**ASLI GİBİDİR**



T.C.  
KÜLTÜR VE TURİZM BAKANLIĞI

EDİRNE KÜLTÜR VARLIKLARINI

KORUMA BÖLGE KURULU

KÜLTÜR VARLIKLARI KORUMA ENVANTERİ

AVRUPA KONSEYİ TÜRKİYE	SİT		ENVANTER NO: HARİTA NO:
İLİ: EDİRNE	İLÇESİ: LALAPAŞA	MAHALLE KÖY VEYA MEVKİ: HAMZABEYLİ KÖYÜ	KADASTRO: PAFTA: - ADA/PARSEL: 137/1, 157/33
ADI: TAŞTEPE TÜMÜLÜSÜ	TÜRÜ: TÜMÜLÜS	DÖNEMİ:	

GENEL TANIM

Edirne ili, Lalapaşa ilçesi, Hamzabeyli köyü sınırları içindeki 137 ada, 1 parsel ve 157 ada, 33 parsel sayılı taşınmazlar ile tapulama harici alanda yer alan tümülüs yaklaşık olarak 20 metre çapındadır. Tümülüs, oldukça yayvan yapıdadır.

ŞİMDİKİ TEHLİKELER

Kaçak kazılar.

ŞİMDİKİ DURUMU

Mera arazisinde yer almaktadır.

SİT POTANSİYELİ

I. Derece Arkeolojik Sit

KORUMA DERECESESİ

I. Derece Arkeolojik Sit

ŞİMDİKİ KORUMA

ÖNERİLEN KORUMA

I. derece arkeolojik sit alanı olarak tescili önerilmektedir.

GÖZLEMLER:

VAZİYET PLANI



FOTOĞRAF

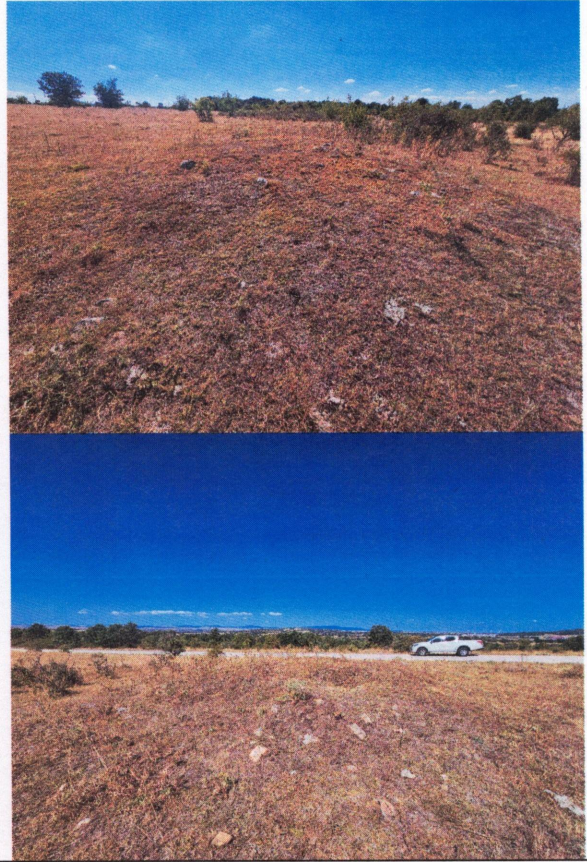

KOORDİNATLAR:

HAZIRLAYANLAR:

Burcu KAYA TOPAÇOĞLU (Arkeolog)

Öznur ÇELİK (Müze Araştırmacısı)

Nesim Berat KESKİN (Harita Mühendisi)

FOTOĞRAF ÇEKİM TARİHİ: 08.08.2024

RAPOR

X

FOTOĞRAF

X

HARİTA

X

KROKİ

X

KONTROL EDEN:

Yusuf ŞAMİLOĞLU

Müdür

K.V.K.B.K. KARARLARI:

KURUL ONAYI:

E.K.V.K. Kurulunun 21.10.2024

Tarih ve 10466 sayılı karar ekidir.



# EDİRNE İLİ LALAPAŞA İLÇESİ HAMZABEYLİ KÖYÜ

ADI: TAŞTEPE TÜMÜLÜSÜ 1.DERECE ARKEOLOJİK SİT ALANI



T.C.  
KÜLTÜR VE TURİZM BAKANLIĞI  
EDİRNE KÜLTÜR VARLIKLARINI  
KORUMA BÖLGE KURULU

TAPULAMA HARİCİ ALAN

137/1

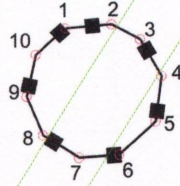

157/33

TAPULAMA HARİCİ ALAN

ASLI GİRİDİR  
Yusuf ŞAMILOĞLU  
Müdür

## KOORDİNE ÖZET - UTM ITRF96 3°

Nokta No	Y	X
1	469490.068	4645630.185
2	469496.528	4645630.774
3	469500.464	4645628.654
4	469503.427	4645623.502
5	469502.594	4645617.264
6	469497.508	4645612.684
7	469491.946	4645612.306
8	469486.941	4645615.315
9	469484.642	4645620.632
10	469485.933	4645626.437

## GÖSTERİM

KADASTRAL HAT  
 1.DERECE ARK.SİT.

## EK BİLGİ

• Edirne ili Lalapaşa ilçesi Hamzabeyli Köyü 137 ada 1 parsel ve 157 ada 33 parselin bir kısmı 1.Derece Arkeolojik Sit Alanında kalmaktadır.

E.K.V.K. Kurulunun 21.10.2024  
Tarih ve 10466 sayılı karar ekidir