

T.C.  
KÜLTÜR VE TURİZM BAKANLIĞI  
ANTALYA KÜLTÜR VARLIKLARINI KORUMA BÖLGE KURULU  
KARAR

**Toplantı Tarihi ve No.:**28.11.2024/501  
**Karar Tarihi ve No. :**28.11.2024/18665

**Toplantı Yeri**  
ANTALYA

Isparta İli, Merkez İlçe, Pilav Tepe Mevkiinde, orman mülkiyetindeki, Lagus Köyü, 101 ada 1 parsel ile Dere Köyü, 963 ada 2 parselde ve Gölcük Tabiat Parkı ile Gölcük Krater Gölü Doğal Sit-Kesin Korunacak Hassas Alanda kalan Antik Yerleşim Alanının tescil edilmesine ilişkin Antalya Kültür Varlıklarını Koruma Bölge Kurulu Müdürlüğünün 18.09.2024 tarih ve E.5662639 sayılı yazısı, Isparta Çevre, Şehircilik ve İklim Değişikliği İl Müdürlüğünün 27.09.2024 tarih ve 10522009 sayılı yazısı Isparta İl Tarım ve Orman Müdürlüğünün 20.09.2024 tarih ve 2935431 sayılı yazısı, Tarım ve Orman Bakanlığı 6. Bölge Müdürlüğünün 27.09.2024 tarih ve 15994737 sayılı yazısı, Isparta İl Özel İdaresinin 18.10.2024 tarih ve 58450 sayılı yazısı, Isparta Orman Bölge Müdürlüğünün 13.11.2024 tarih ve 13683865 sayılı yazısı, Antalya Kültür Varlıklarını Koruma Bölge Kurulu Müdürlüğünün 18.11.2024 tarih ve 3052167 kayıt numaralı uzman raporu okundu, ekleri ve dosyası incelendi, yapılan görüşmeler sonucunda;

Isparta İli, Merkez İlçe, Pilav Tepe Mevkiinde, orman mülkiyetindeki, Lagus Köyü, 101 ada 1 parsel ile Dere Köyü, 963 ada 2 parselde ve Gölcük Tabiat Parkı ile Gölcük Krater Gölü Doğal Sit-Kesin Korunacak Hassas Alanda tespit edilen Antik Yerleşim Alanının 2863 sayılı Kanunun 3. ve 6. maddelerinde tanımlanan nitelikleri taşıdığı,

Konuya ilişkin aynı Kanunun 7. maddesi ile Korunması Gerekli Taşınmaz Kültür Varlıklarının ve Sitlerin Tespit ve Tescili Hakkında Yönetmeliğin 6. maddesi gereği ilgili Kurum görüşlerinin Kurul Müdürlüğünce istendiği,

Isparta Çevre, Şehircilik ve İklim Değişikliği İl Müdürlüğü, Isparta İl Tarım ve Orman Müdürlüğü, Tarım ve Orman Bakanlığı 6. Bölge Müdürlüğü, Isparta İl Özel İdaresi ve Isparta Orman Bölge Müdürlüğünün yazılarında olumsuz bir görüş olmadığı, ilgili diğer kurum görüşlerinin süresi içerisinde iletilmediğinin Kurulumuza sunulan bilgi ve belgelerden anlaşıldığına,

Buna göre, söz konusu Antik Yerleşim alanı kalıntılarının olduğu bölümün I. Derece Arkeolojik Sit Alanı, çevresinin ise mevcut kalıntıların ve olası kültürel varlıkların korunması amacıyla III. Derece Arkeolojik Sit Alanı olarak tescil edilmesine, sit sınırlarının kararımız eki 1/5000 ölçekli haritada gösterildiği şekliyle belirlenmesine, tescil fişinin uygun bulunduğu (olumlu),

Sit Alanlarında tamamen ya da kısmen kalan taşınmazların ilgili Kadastro Müdürlüğünce Kurul Müdürlüğüne bildirilmesine, bu işlem sonrasında taşınmazların tapu kayıtlarına tamamen ya da kısmen kaldığına dair ilgili şerhlerin konulmasının sağlanmasına,

Sit Alanları içerisinde can ve mal güvenliğinin sağlanması, kaçak kazıların önlenmesi amacıyla gerekli güvenlik önlemlerinin ilgili kurumlar ve mahalli kolluk kuvvetlerince alınmasına,



./..

T.C.  
KÜLTÜR VE TURİZM BAKANLIĞI  
ANTALYA KÜLTÜR VARLIKLARINI KORUMA BÖLGE KURULU  
KARAR

Toplantı Tarihi ve No.:28.11.2024/501  
Karar Tarihi ve No. :28.11.2024/18665

Toplantı Yeri  
ANTALYA

-2-

Sit Alanlarında, 2863 sayılı Kanununun 17. maddesi gereği her ölçekteki plan uygulamasının durdurulmasına, Geçiş Dönemi Koruma Esasları ve Kullanma Koşullarının belirlenmesine ilişkin çalışmanın Kurul Müdürlüğüne hazırlanarak Kurulumuza iletilmesine karar verildi.



**BAŞKAN**  
Prof.Dr. Osman ERAVŞAR  
İMZA

**BAŞKAN YARDIMCISI**  
Prof.Dr. H.Sabri ALANYALI  
İMZA

**Üye**  
Mesut BAYAT  
İMZA

**Üye**  
İlhan KAYMAZ  
İMZA

**Üye**  
Belgin ŞAHİN  
İMZA

**Üye**  
Bekir Cenap ALTIPARMAK  
İMZA

**Üye**  
İbrahim ÖNER  
İMZA

**Üye**  
Mehmet UÇAN  
Isparta Valilik Tem.  
İMZA

**Üye**  
Mustafa AKASLAN  
Isparta Müze Md.  
İMZA

**Üye**  
Hüseyin BALCI  
Isparta Orman Md. Tem.  
İMZA

**Üye**  
Isparta Çevre Şehircilik ve İklim  
Değişikliği Md.Tem.  
(BULUNMADI)

**Üye**  
Osman YÖNETM  
Tarım ve Orman Bakanlığı  
6.Blg.Müd.Tem.  
İMZA

**Üye**

**Üye**

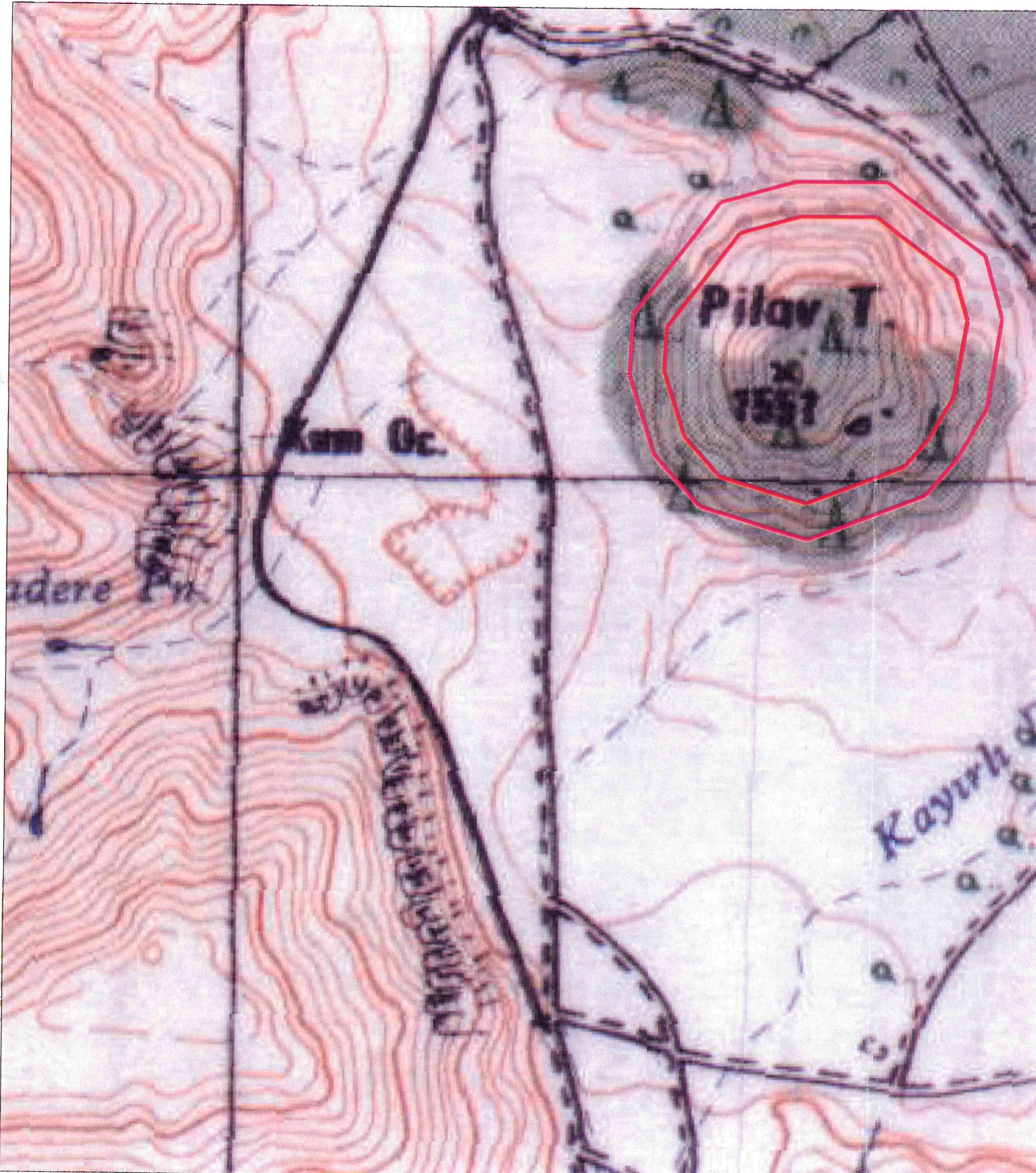

Isparta İli, Merkez İlçesi, Lagus ve Dere Köyleri, Pilav Tepe Mevkii  
1. ve 3. Derece Arkeolojik Sit Alanı Sınırı Koordinat Listesi

1. Derece Arkeolojik Sit Alanı Sınırı			3. Derece Arkeolojik Sit Alanı Sınırı		
Nokta No	Y	X	Nokta No	Y	X
1ARK_1	278854.042	4178177.196	3ARK_1	278895.018	4178179.310
1ARK_2	278839.765	4178227.587	3ARK_2	278877.062	4178076.563
1ARK_3	278838.925	4178090.892	3ARK_3	278874.520	4178251.656
1ARK_4	278809.950	4178041.981	3ARK_4	278842.509	4178018.474
1ARK_5	278782.655	4178010.487	3ARK_5	278806.237	4177976.622
1ARK_6	278746.962	4178296.034	3ARK_6	278760.118	4178336.034
1ARK_7	278667.174	4177967.045	3ARK_7	278668.596	4177924.844
1ARK_8	278658.779	4178296.034	3ARK_8	278653.492	4178336.034
1ARK_9	278586.972	4178276.717	3ARK_9	278563.610	4178311.855
1ARK_10	278564.716	4177997.890	3ARK_10	278542.545	4177962.791
1ARK_11	278540.361	4178216.669	3ARK_11	278508.812	4178241.258
1ARK_12	278523.984	4178042.821	3ARK_12	278488.531	4178022.373
1ARK_13	278502.568	4178168.378	3ARK_13	278463.245	4178183.035
1ARK_14	278500.048	4178117.567	3ARK_14	278459.737	4178112.290

ED50 DOM33 6 Derece

ÖLÇEK:1/5000

- 1. Derece Arkeolojik Sit Alanı Sınırı  
●●● 3. Derece Arkeolojik Sit Alanı Sınırı

Mustafa Çelebi  
Kült. Varlıklarını Koruma Bölge Kurulu Başkanı

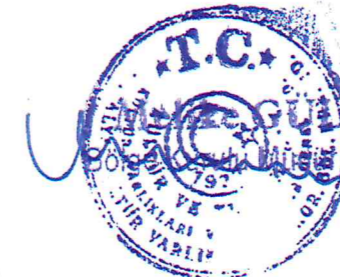

T.C.  
KÜLTÜR VE TURİZM BAKANLIĞI  
ANTALYA K.V.K. Bölge Kurulunun  
28.11.2024 tarih ve 1866 sayılı karar ekidir.

Başkan  
Başkan Yardımcısı  
Üye  
Üye  
Üye  
Üye  
Temsilci Üye  
Temsilci Üye  
Temsilci Üye  
Temsilci Üye  
Temsilci Üye  
Temsilci Üye

KTB (ANTALYA KÜLTÜR  
VARLIKLARINI KORUMA BÖLGE  
KURULU MÜDÜRLÜĞÜ)  
Kayıt Sayısı: 3052187  
18.11.2024 14:15:39 tarihinde  
Cennet OZKAN teslim almıştır

UYGUN BULUNDU!

