

T.C.
KÜLTÜR VE TURİZM BAKANLIĞI
ESKİŞEHİR KÜLTÜR VARLIKLARINI KORUMA BÖLGE KURULU

KARAR

Toplantı Tarih ve no: 25.09.2024 - 479
Karar Tarih ve no : 25.09.2024 - 12846

Toplantı Yeri
ESKİŞEHİR

Bilecik ili, Osmaneli ilçesi, Çerkeşli Köyü'nde 188 ada 16 parsel ve civarında TÜBİTAK Deprem Araştırmaları projesi kapsamında gerçekleştirilen jeolojik kazılar sonucu korunması gerekli taşınmaz kültür varlığı niteliği taşıyan alana rastlandığının bildirildiği Bilecik Valiliğinin (İl Kültür Turizm Müdürlüğü) 26.07.2024 tarih, 5458951 sayılı yazısı doğrultusunda Kurul Müdürlüğü uzmanlarınca yapılan yerinde inceleme sonucunda tespit edilen alana ilişkin 2863 Sayılı Kanun kapsamında tescile esas hazırlanan bilgi ve belgelerin değerlendirilmesinin istendiği Kurul Müdürlüğü uzmanlarının 07.08.2024 tarih, 2852590 sayılı rapor ve ekleri, faaliyeti etkilenen kurum görüşlerinin istendiği Kurul Müdürlüğünün 08.08.2024 tarih, 5515642 sayılı yazısı, Bilecik Kadastro Müdürlüğünün 13.08.2024 tarih, 13512393 sayılı yazısı, kurum görüşünün iletildiği yazılar, Kurul Müdürlüğü uzmanlarının 24.09.2024 tarih ve 2941773 sayılı dosya inceleme raporu ve geçiş dönemi koruma esasları ve kullanma şartları okundu, tescil fişi, koordinatlı sit sınırı krokisi, sit sınırlarının işaretlendiği kadastral kroki, fotoğrafları ve dosyası incelendi, yapılan görüşmeler sonunda;

Bilecik ili, Osmaneli ilçesi, Çerkeşli Köyü sınırları içerisinde tespit edilen ve 2863 sayılı Kanun'un 6. Maddesi kapsamında korunması gerekli kültür varlıklarından olan alanın "Ova Mevkii Arkeolojik Alanı" adıyla tashih edildiği şekliyle III. (Üç) Derece Arkeolojik Sit olarak tesciline; bu doğrultuda hazırlanan tescil fişi ve koordinatlı sit sınırı krokisi ve sit sınırlarının aktarıldığı kadastral krokisinin uygun olduğuna; söz konusu alanda Kültür ve Tabiat Varlıklarını Koruma Yüksek Kurulu'nun Arkeolojik Sitler, Koruma ve Kullanma Koşullarına ilişkin 05.11.1999 tarih ve 658 sayılı İlke Kararı doğrultusunda hazırlanan geçiş dönemi koruma esasları ve kullanma şartlarının geçerli olduğuna, alanda yer alan kanal şeklinde açılan kazının Müze Müdürlüğü denetiminde İlgili idarece kapatılmasına, yapılacak işlem sonrasına ilişkin rapor ve fotoğrafların Kurul Müdürlüğüne iletilmesine, alanda kolluk kuvvetlerince gerekli güvenlik önlemlerinin artırılmasına ve sit sınırları içerisinde 2863 sayılı kanun ve ilgili mevzuat kapsamında gerekli izinler alınmadan herhangi bir fiziki ve inşai müdahalede bulunulmamasına karar verildi

KOORDİNATLI ARKEOLOJİK SİT SINIRI KROKİSİ



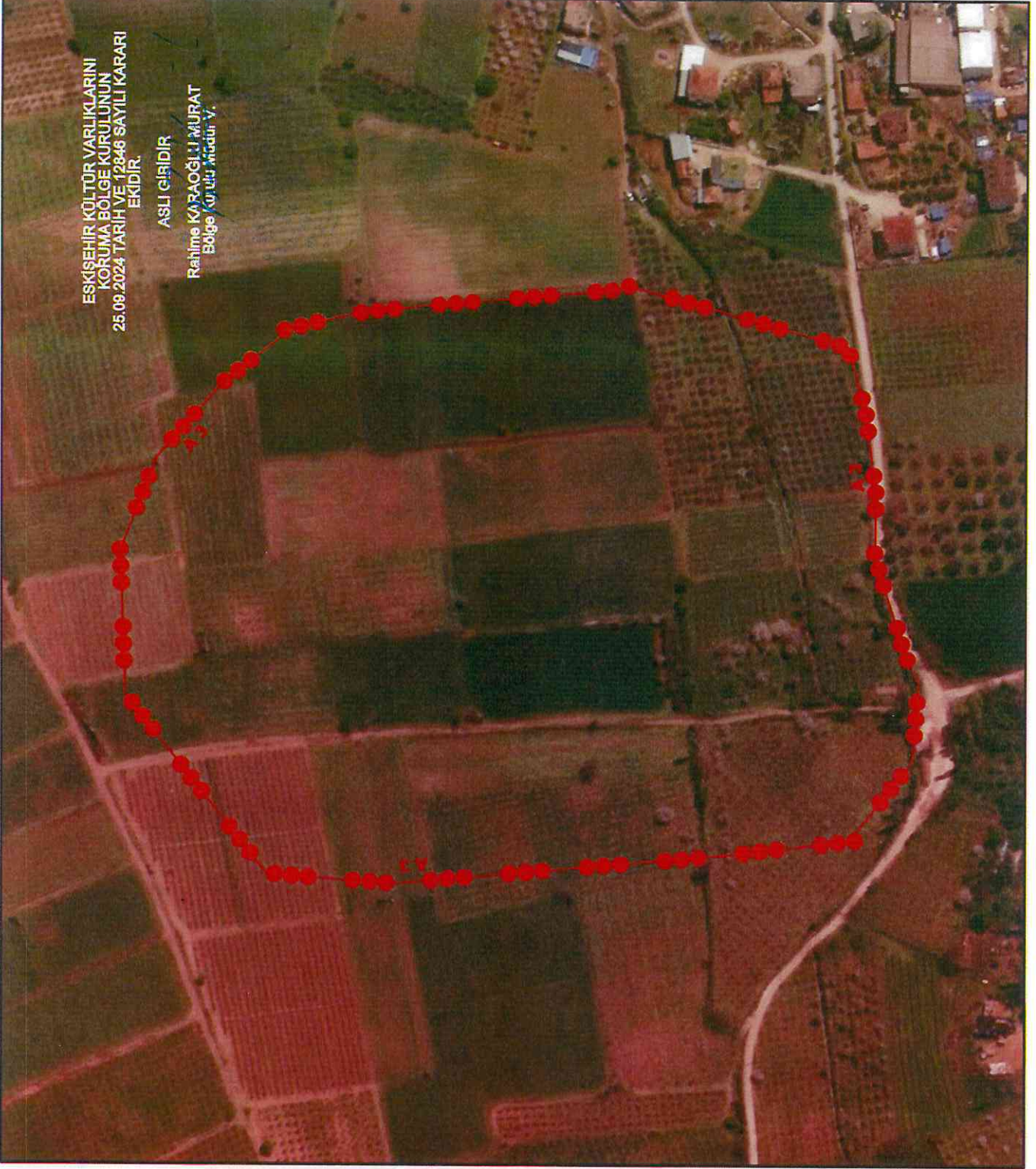

ESKİŞEHİR KÜLTÜR VARLIKLARINI
KORUMA BÖLGE KURULUNUN
25.09.2024 TARİH VE 12846 SAYILI KARARI
EKİDİR.

ASLI GİRİŞİDİR

Rahime KARAOĞLU MURAT
Bölge Kurulü Müdürü V.



İl	Bilecik
İlçe	Osmaneli
Köy	Çerkeşli
Pafta	H23-B2
Adı	Ova Mevkii Arkeolojik Alanı
Tür/Derece	III.(Üç) Der. Arkeolojik Sit
Ölçek	1/Krokî
	III. (Üç) Der. Ark. Sit Sınırı
III.(Üç) Derece Sit Sınırı Koordinat Listesi	
ITRF96 - 3° DN:30	
Nokta No	Y X
1	496478.20 4478284.64
2	496561.33 4478350.02
3	496629.05 4478352.50
4	496672.30 4478335.74
5	496706.43 4478305.69
6	496732.29 4478273.19
7	496739.36 4478244.07
8	496742.72 4478214.95
9	496752.05 4478113.20
10	496724.95 4478015.16
11	496694.20 4478006.82
12	496657.45 4478002.15
13	496627.85 4478002.27
14	496616.97 4477999.47
15	496592.70 4477991.66
16	496582.20 4477988.85
17	496568.43 4477982.10
18	496531.95 4477984.84
19	496494.55 4478014.14
20	496487.03 4478077.45
21	496473.86 4478225.50

AVRUPA KONSEYİ	KÜLTÜREL VARLIKLARI KORUMA ENVANTERİ K.V.K.E		SİT	ENVANTER NO:																																																																			
TÜRKİYE	ESKİŞEHİR KÜLTÜR VARLIKLARINI KORUMA BÖLGE KURULU			HARİTA NO:																																																																			
İli: Bilecik	İlçesi: Osmaneli	Mahalle veya Köyü: Çerkeşli köyü	Pafta:	Ada:	Parsel: Muhtelif																																																																		
Adı:	Ova Mevkii Arkeolojik Alanı																																																																						
GENEL TANIM: Osmaneli ilçesi, Çerkeşli Köyünün batı bitişiğindeki meyve bahçeleri arasında 188 ada 16 parsel ve civarında yer almaktadır. Türkiye Diri Faylarının Paleosismolojik Özelliklerinin Belirlenmesi araştırma çalışmaları sırasında İTÇ ait seramik ve kemik parçalarına rastlanılmıştır. Alan yerleşim ve nekropol niteliği göstermektedir.																																																																							
Koruma Şimdiki Tehlikeler: İnsan ve doğa erozyonu.																																																																							
Şimdiki Durum: Köy içinden ulaşım sağlanabilmektedir.			Koruma Derecesi: III. (Üç) Derece Arkeolojik Sit																																																																				
Sit Potansiyeli: Kurtarma Kazısı yapılabilir.			HAZIRLAYANLAR : TARİH: 24.09.2024 Necdet BAYBOSTAN Arkeolog Bülent OKTA Arkeolog																																																																				
Şimdiki Koruma: Herhangi bir koruma yoktur.			KONTROL EDEN: TARİH : 24.09.2024 Rahime KARAOĞLU MURAT Bölge Kurulu Müdür V.																																																																				
Önerilen Koruma: Kolluk kuvvetlerince gerekli güvenlik tedbirlerinin alınması. ESKİŞEHİR KÜLTÜR VARLIKLARINI KORUMA BÖLGE KURULUNUN 25.09.2024 TARİH VE 12846 SAYILI KARARI EKİDİR.			KURUL KARARLARI:																																																																				
Yayın Dizisi: -			REVİZYON: GEEAYK ONAYI:																																																																				
Gözlemler:			Kurul İsmi: Kurul Karar Tarihi: Kurul Karar No:																																																																				
<div style="display: flex; justify-content: space-between;"> <div style="width: 45%;"> <p>COORDİNATLI ARKEOLOJİK SİT SINIRI KROKİSİ</p>  <table border="1"> <thead> <tr> <th>Sıra No</th> <th>X</th> <th>Y</th> </tr> </thead> <tbody> <tr><td>1</td><td>496470.20</td><td>447004.84</td></tr> <tr><td>2</td><td>496071.23</td><td>447000.02</td></tr> <tr><td>3</td><td>496070.00</td><td>447000.00</td></tr> <tr><td>4</td><td>496072.20</td><td>447000.74</td></tr> <tr><td>5</td><td>496070.43</td><td>447000.00</td></tr> <tr><td>6</td><td>496072.20</td><td>447000.10</td></tr> <tr><td>7</td><td>496070.20</td><td>447000.00</td></tr> <tr><td>8</td><td>496072.72</td><td>447000.85</td></tr> <tr><td>9</td><td>496070.20</td><td>447000.00</td></tr> <tr><td>10</td><td>496072.80</td><td>447000.10</td></tr> <tr><td>11</td><td>496070.20</td><td>447000.82</td></tr> <tr><td>12</td><td>496070.20</td><td>447000.10</td></tr> <tr><td>13</td><td>496072.80</td><td>447000.27</td></tr> <tr><td>14</td><td>496070.47</td><td>447000.47</td></tr> <tr><td>15</td><td>496072.70</td><td>447000.00</td></tr> <tr><td>16</td><td>496070.20</td><td>447000.84</td></tr> <tr><td>17</td><td>496072.43</td><td>447000.10</td></tr> <tr><td>18</td><td>496070.20</td><td>447000.84</td></tr> <tr><td>19</td><td>496072.80</td><td>447000.14</td></tr> <tr><td>20</td><td>496070.20</td><td>447000.43</td></tr> <tr><td>21</td><td>496072.80</td><td>447000.00</td></tr> </tbody> </table> </div> <div style="width: 50%;">  </div> </div> <div style="display: flex; justify-content: space-around; margin-top: 10px;">    </div>						Sıra No	X	Y	1	496470.20	447004.84	2	496071.23	447000.02	3	496070.00	447000.00	4	496072.20	447000.74	5	496070.43	447000.00	6	496072.20	447000.10	7	496070.20	447000.00	8	496072.72	447000.85	9	496070.20	447000.00	10	496072.80	447000.10	11	496070.20	447000.82	12	496070.20	447000.10	13	496072.80	447000.27	14	496070.47	447000.47	15	496072.70	447000.00	16	496070.20	447000.84	17	496072.43	447000.10	18	496070.20	447000.84	19	496072.80	447000.14	20	496070.20	447000.43	21	496072.80	447000.00
Sıra No	X	Y																																																																					
1	496470.20	447004.84																																																																					
2	496071.23	447000.02																																																																					
3	496070.00	447000.00																																																																					
4	496072.20	447000.74																																																																					
5	496070.43	447000.00																																																																					
6	496072.20	447000.10																																																																					
7	496070.20	447000.00																																																																					
8	496072.72	447000.85																																																																					
9	496070.20	447000.00																																																																					
10	496072.80	447000.10																																																																					
11	496070.20	447000.82																																																																					
12	496070.20	447000.10																																																																					
13	496072.80	447000.27																																																																					
14	496070.47	447000.47																																																																					
15	496072.70	447000.00																																																																					
16	496070.20	447000.84																																																																					
17	496072.43	447000.10																																																																					
18	496070.20	447000.84																																																																					
19	496072.80	447000.14																																																																					
20	496070.20	447000.43																																																																					
21	496072.80	447000.00																																																																					