

**T.C.**  
**KÜLTÜR VE TURİZM BAKANLIĞI**  
**ESKİŞEHİR KÜLTÜR VARLIKLARINI KORUMA BÖLGE KURULU**

**KARAR**

**Toplantı Tarih ve no:** 25.09.2024 - 479  
**Karar Tarih ve no :** 25.09.2024 - 12861

**Toplantı Yeri**  
**ESKİŞEHİR**

Afyonkarahisar İli, Dinar İlçesi, Pınarlı Köyünde ve tapunun 112 ada, 1 parselinde kayıtlı, mülkiyeti kamuya ait orman alanında gerçekleştirilen kaçak kazı ile ilgili Müze Müdürlüğü uzmanları tarafından yapılan incelemelerde 2863 sayılı Kanun kapsamında korunması gerekli kültür varlığı niteliği taşıyan bir alana rastlandığının bildirildiği Afyonkarahisar İl Kültür Turizm Müdürlüğü'nün 02.07.2024 tarih ve 5337496 sayılı yazısı doğrultusunda Kurul Müdürlüğü uzmanlarınca yapılan incelemeler sonucunda tespit edilen alanın Katırcı Höyüğü Tümülsü-II adıyla I. (Bir) Derece Arkeolojik Sit olarak tesciline ilişkin hazırlanan belgelerin iletildiği Kurul Müdürlüğü uzmanlarının 18.07.2024 tarih ve 2813838 sayılı yerinde inceleme raporu, kurum görüşlerinin ve kadastral verilerin istendiği Kurul Müdürlüğü'nün 22.07.2024 tarih, 5432205 sayılı yazısı; sit sınırlarının işaretlendiği kadastral krokinin iletildiği Afyonkarahisar Kadastro Müdürlüğü'nün 25.07.2024 tarih, 13314956 sayılı yazısı, kurum görüşlerinin iletildiği yazılar, 13.09.2024 tarih ve 2920546 sayılı dosya inceleme raporu ile geçiş dönemi koruma esasları ve kullanma şartları okundu, öneri sit sınırı krokileri, tescil fişi, fotoğrafları ve dosyası incelendi, yapılan görüşmeler sonucunda;

Afyonkarahisar İli, Dinar İlçesi, Pınarlı Köyünde ve tapunun 112 ada, 1 parselinde kayıtlı taşınmazın bir bölümünde tespit edilen ve 2863 Kanun'un 6. Maddesi kapsamında korunması gerekli kültür varlıklarından olan alanın Katırcı Höyüğü Tümülsü-II adıyla I. (Bir) Derece Arkeolojik Sit olarak tesciline, hazırlanan tescil fişi, koordinatlı sit sınırı krokisi ve sit sınırlarının aktarıldığı kadastral krokinin uygun olduğuna, hazırlanan geçiş dönemi koruma esasları ve kullanma şartlarının uygun olduğuna; Sit sınırları içerisinde Kurulumuzdan izinsiz herhangi bir fiziki ve inşai müdahalede bulunulmamasına karar verildi.

**AFYONKARAHİSAR İLİ, DİNAR İLÇESİ, PINARLI KÖYÜ**  
**Katırcı Höyüğü Tümülsü-II I. (Bir) Derece Arkeolojik Siti**  
**Geçiş Dönemi Koruma Esasları ve Kullanma Şartları**  
**(03.04.949)**

İlgili idare tarafından yasal süresi içerisinde koruma amaçlı imar planı hazırlatıp Kurulumuza iletilmesi zorunludur. Söz konusu plan onaylanıncaya kadar, “Geçiş Dönemi Koruma Esasları ve Kullanma Şartları” geçerlidir. Üç yıllık süre içinde zorunlu nedenlerle plan yapılamadığı takdirde Kurulumuzca gerekçeli olarak bu süre uzatılabilir.

**I. Derece Arkeolojik Sit:** Korumaya yönelik bilimsel çalışmalar dışında aynen korunacak sit alanlarıdır.

Bu alanlarda, kesinlikle hiçbir yapılaşmaya izin verilemez, bilimsel amaçlı kazıların dışında hiçbir kazı yapılamaz, ancak;

- a) Resmi ve özel kuruluşlarca zorunlu durumlarda yapılacak alt yapı uygulamaları için müze müdürlüğünün ve varsa kazı başkanının görüşüyle konu Kurulumuzda değerlendirilerek alınacak karar doğrultusunda uygulama yapılır.
- b) Yeni tarımsal alanlar açılmaz, yalnızca sınırlı mevsimlik tarımsal faaliyetler devam edebilir.
- c) Taş, toprak, kum vb. alınamaz, kireç, taş, tuğla, mermer, kum, maden vb. ocaklar açılmaz, toprak, cüruf, çöp, sanayi atığı ve benzeri malzeme dökülemez.
- d) Taşınmaz kültür varlıklarının mahiyetine tesir etmeyecek şekilde Kurulumuzdan izin almak koşuluyla birleştirme (tevhit) ve ayırma (ifraz) yapılabilir.

**ESKİŞEHİR KÜLTÜR VARLIKLARINI**  
**KORUMA BÖLGE KURULUNUN**  
**25.09.2024 TARİH, 12861 SAYILI KARARI EKİDİR.**

ASLI GİBİDİR

Rahime KARAOĞLU MURAT  
Bölge Kurulu Müdür V.



KOORDİNATLI ARKEOLOJİK SİT SINIRI KROKİSİ

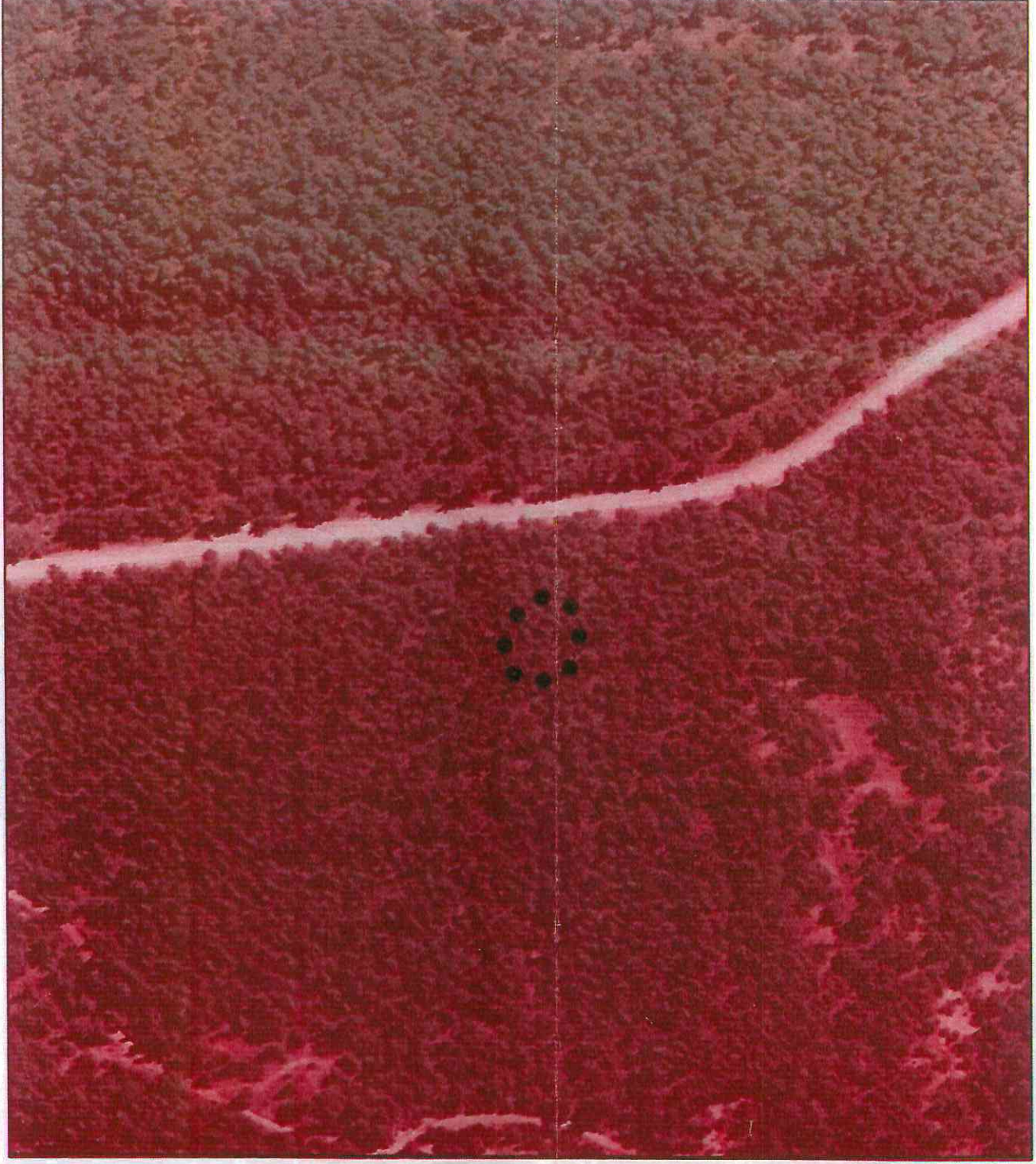

İl	Afyonkarahisar
İlçe	Dinar
Mah./Köy	Pınarlı
Pafta	M24-A1 M24-A2
Adı	Katırcı Höyüğü Tümülüsü - II
Tür/Derece	I.(Bir) Der. Arkeolojik Sit
Ölçek	1/Kroki
	I. (Bir) Der. Ark. Sit Sınırı
I.(Bir) Derece Sit Sınırı Koordinat Listesi	
ITRF96-3° DOM33	
Nokta No	Y X
1	510880.06 4206220.52
2	510879.49 4206240.28
3	510892.43 4206248.21
4	510907.61 4206243.75
5	510919.77 4206233.93
6	510919.51 4206217.76
7	510907.30 4206209.84
8	510888.51 4206214.06

ESKİŞEHİR KÜLTÜR  
VARLIKLARINI  
KORUMA BÖLGE KURULU'NUN  
25.09.2024 TARİH, 12861 SAYILI  
KARARI EKİDİR

ASLI GİBİDİR  
Rahim KARAOĞLU MURAT  
Bölge Kurulu Müdürü V.

1150022 1150023  
CS.145 8  
CS.148 1150029 1150028  
1150031  
OS.153 1150032  
10 1150035  
OS.151 1150037  
OS.152 1150038  
OS.153 1150040  
OS.154 1150041

OS.148 OS.150

AFYONKARAHİSAR İLİ DİNAR İLÇESİ PINARLI  
KÖYÜ  
KATIRCI HÖYÜĞÜ TÜMÜLÜSÜ-II  
I. (BİR) DERECE ARKEOLOJİK SİTİ

\*\*\*\*\* I. (Bir) Derece Arkeolojik Sit Sınırı

OS.389  
OS.390  
OS.391  
OS.392  
OS.393  
OS.394  
OS.395  
OS.396  
OS.397  
OS.398  
OS.399  
OS.400  
OS.401  
OS.402  
OS.403  
115  
115

112 ADA 1 PARSEL



OS.72

OS.430

OS.429

OS.428

OS.427

OS.426  
OS.71

OS.425 OS.424 OS.423 OS.422 OS.421

ESKİŞEHİR KÜLTÜR VARLIKLARINI  
KORUMA BÖLGE KURULU'NUN  
25.09.2024 TARİH, 12861 SAYILI KARARI EKİDİR

ASLI GİBİDİR

Rahime KARAOĞLU MURAT  
Bölge Kurulu Müdürü V.

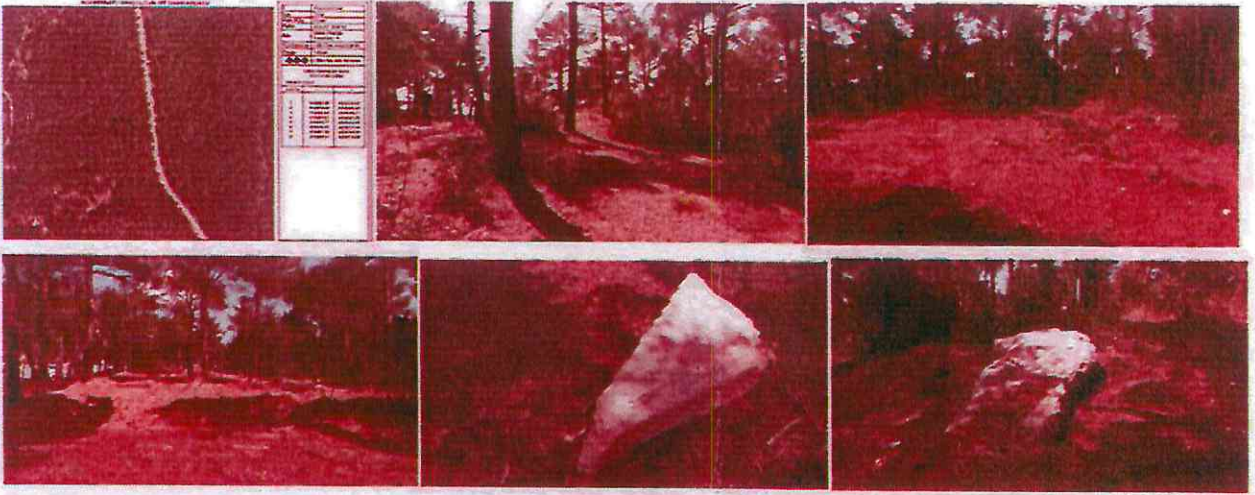

Neval AYTEN  
Tekniker

AVRUPA KONSEYİ	KÜLTÜREL VARLIKLARI KORUMA ENVANTERİ K.V.K.E		SİT	ENVANTER NO:	
TÜRKİYE	ESKİŞEHİR KÜLTÜR VARLIKLARINI KORUMA BÖLGE KURULU			HARİTA NO:	
İli: Afyonkarahisar	İlçesi: Dinar	Mahalle veya Köyü: Pınarlı Köyü	Pafta:	Ada: 112	Parsel: 1
Adı:	Katrıcı Höyüğü Tümülüsü-II				
<b>Genel Tanım:</b> Dinar Pınarlık Köyünün yaklaşık 3 km güneyinde, Pınarlı'dan Çamlı Köyü'ne ulaşımın sağlandığı köy yolunun batısındaki ormanlık alanda, Katrıcıhöyüğü Mevkiinde yer almaktadır. Alanın yaklaşık 450 metre kuzeyinde tescilli Katrıcı Höyüğü Tümülüsü I. (Bir) Derece Arkeolojik Siti bulunmaktadır. Alanda yağma toprakla oluşturulan ve zeminden yaklaşık 1,5-2 metre yüksekliğinde, 25 metre çapında bir tepelik alan üzerinde kaçak kazı çukuru açıldığı ve üzerinin toprakla kapatıldığı görülmektedir. Kaçak kazı alanı ve yakın çevresinde herhangi bir pişmiş toprak malzeme gözlenmemiştir. Ancak çukurun kapatıldığı toprak üzerinde köşeden itibaren 25x25x20 cm. ölçülerinde, kırık bir mermer yapı taşı parçası; çukurun yakınlarında ise yaklaşık 180-200 cm uzunluğunda, 100 cm yüksekliğinde ve 50 cm kalınlığında bir mermer alınlık ile yaklaşık 3 metre uzunluğunda, 1,5 metre genişliğinde, 50 cm. kalınlığında deforme olmuş bir mermer blok görülmektedir.					
<b>Koruma Şimdiki Tehlikeler:</b> İnsan ve doğa tahribatı.					
<b>Şimdiki Durum:</b>			<b>Koruma Derecesi:</b> I. (Bir) Derece Arkeolojik Sit		
<b>Sit Potansiyeli:</b>			<b>HAZIRLAYANLAR :</b> TARİH: 18.07.2024 Onur YILDIRIM Arkeolog <i>Onur Yıldırım</i>		
<b>Şimdiki Koruma:</b> Herhangi bir koruma yoktur.			Bülent OKTA Arkeolog <i>Bülent Okta</i>		
<b>Önerilen Koruma:</b> Tescilinden sonra İlçe Jandarma Komutanlığına ve Belediyesine bilgilendirme yapılması.			<b>KONTROL EDEN:</b> TARİH: 18.07.2024 Rahime KARAOĞLU MURAT Koruma Bölge Kurulu Müdür <i>Rahime Karaoğlu Murat</i>		
<b>Yayın Dizisi:</b>			<b>KURUL KARARLARI:</b>		
<b>Gözlemler:</b>			<b>REVİZYON:</b> GEEAYK ONAYI:		
<b>Kurul İsmi:</b> <b>Kurul Karar Tarihi:</b> <b>Kurul Karar No:</b>					
					
<b>ESKİŞEHİR KÜLTÜR VARLIKLARINI KORUMA BÖLGE KURULU'NUN 25.09.2024 TARİH, 12861 SAYILI KARARI EKİDİR.</b>					
<b>ASLİ GİBİDİR</b> <i>Rahime Karaoğlu Murat</i> <b>Rahime KARAOĞLU MURAT</b> Bölge Kurulu Müdür V.					