

T.C.
KÜLTÜR VE TURİZM BAKANLIĞI
ESKİŞEHİR KÜLTÜR VARLIKLARINI KORUMA BÖLGE KURULU
KARAR

Toplantı Tarih ve no: 25.10.2024 – 483
Karar Tarih ve no : 25.10.2024 – 12997

26.01.43
Toplantı Yeri
ESKİŞEHİR

Eskişehir İli, Çifteler İlçesi, Sadıroğlu Mahallesiinde yer alan, tescilli Roma-Bizans Nekropolü I. (Bir) Derece Arkeolojik Sit sınırlarına ilişkin hazırlanan koordinatlı kadastral krokinin değerlendirilmesi talebine ilişkin Kültür Varlıkları ve Müzeler Genel Müdürlüğü Tespit ve Planlama Dairesi Başkanlığı'nın 16.09.2024 tarih, 5661087 sayılı yazısı, bu doğrultuda hazırlanan Kurul Müdürlüğü uzmanlarının 21.10.2024 tarih ve 2997904 sayılı dosya inceleme raporu ve geçiş dönemi koruma esasları ve kullanma şartları okundu, koordinatlı kadastral sit krokisi, dosyası ve fotoğrafları incelendi, yapılan görüşmeler sonucunda;

Eskişehir İli, Çifteler İlçesi, Sadıroğlu Mahallesiinde yer alan, 25.11.2011 tarih ve 185 sayılı Kararımız ile tescilli Roma-Bizans Nekropolü I. (Bir) Derece Arkeolojik sit sınırlarının aktarıldığı koordinatlı kadastral sit krokisinin uygun olduğuna; Kültür ve Tabiat Varlıklarını Koruma Yüksek Kurulu'nun 05.11.1999 tarih ve 658 sayılı İlke Kararı doğrultusunda hazırlanan Geçiş Dönemi Koruma Esasları ve Kullanma Şartlarının belirlenmesine; söz konusu sit sınırları içerisinde 2863 sayılı Kanun ve ilgili mevzuat kapsamında izinsiz herhangi bir fiziki ve inşai müdahalede bulunulmamasına karar verildi.

ESKİŞEHİR İLİ, ÇİFTELER İLÇESİ, SADIROĞLU MAHALLESİ
Roma-Bizans Nekropolü, I. (Bir) Derece Arkeolojik Siti
Geçiş Dönemi Koruma Esasları ve Kullanma Şartları
(26.01.43)

İlgili idare tarafından yasal süresi içerisinde koruma amaçlı imar planı hazırlatıp Kurulumuza iletilmesi zorunludur. Söz konusu plan onaylanıncaya kadar, "Geçiş Dönemi Koruma Esasları ve Kullanma Şartları" geçerlidir. Üç yıllık süre içinde zorunlu nedenlerle plan yapılamadığı takdirde Kurulumuzca gerekçeli olarak bu süre uzatılabilir.

I. Derece Arkeolojik Sit: Korumaya yönelik bilimsel çalışmalar dışında aynen korunacak sit alanlarıdır.

Bu alanlarda, kesinlikle hiçbir yapılaşmaya izin verilemez, bilimsel amaçlı kazıların dışında hiçbir kazı yapılamaz, ancak;

- a) Resmi ve özel kuruluşlarca zorunlu durumlarda yapılacak alt yapı uygulamaları için müze müdürlüğünün ve varsa kazı başkanının görüşüyle konu Kurulumuzda değerlendirilerek alınacak karar doğrultusunda uygulama yapılır.
- b) Yeni tarımsal alanlar açılmaz, yalnızca sınırlı mevsimlik tarımsal faaliyetler devam edebilir.
- c) Taş, toprak, kum vb. alınamaz, kireç, taş, tuğla, mermer, kum, maden vb. ocaklar açılmaz, toprak, cüruf, çöp, sanayi atığı ve benzeri malzeme dökülemez.
- d) Taşınmaz kültür varlıklarının mahiyetine tesir etmeyecek şekilde Kurulumuzdan izin almak koşuluyla birleştirme (tevhit) ve ayırma (ifraz) yapılabilir.



İL:ESKİŞEHİR

İLÇE:ÇİFTELER

MAHALLE/KÖY:SADIROĞLU

ADI: ROMA-BIZANS NÉKROPOLÜ

TÜRDERECE: I.(BİR) DERECE ARKEOLOJİK SİT



1/5000

I. (BİR) DERECE ARKEOLOJİK
SİT SINIRI KOORDİNATLARI

Nokta	Y	X
1	600717.403	4351540.493
2	600795.412	4351558.595
3	600996.967	4351438.060
4	600901.424	4351387.311
5	600751.861	4351218.925
6	600569.427	4351168.398
7	600463.479	4351306.586
8	600508.919	4351402.217

ITRF96 - UTM 3° - DOM:30°

LEJANT

KADASTRAL PARSEL

A 1 I. (BİR) DERECE ARKEOLOJİK SİT ALANI

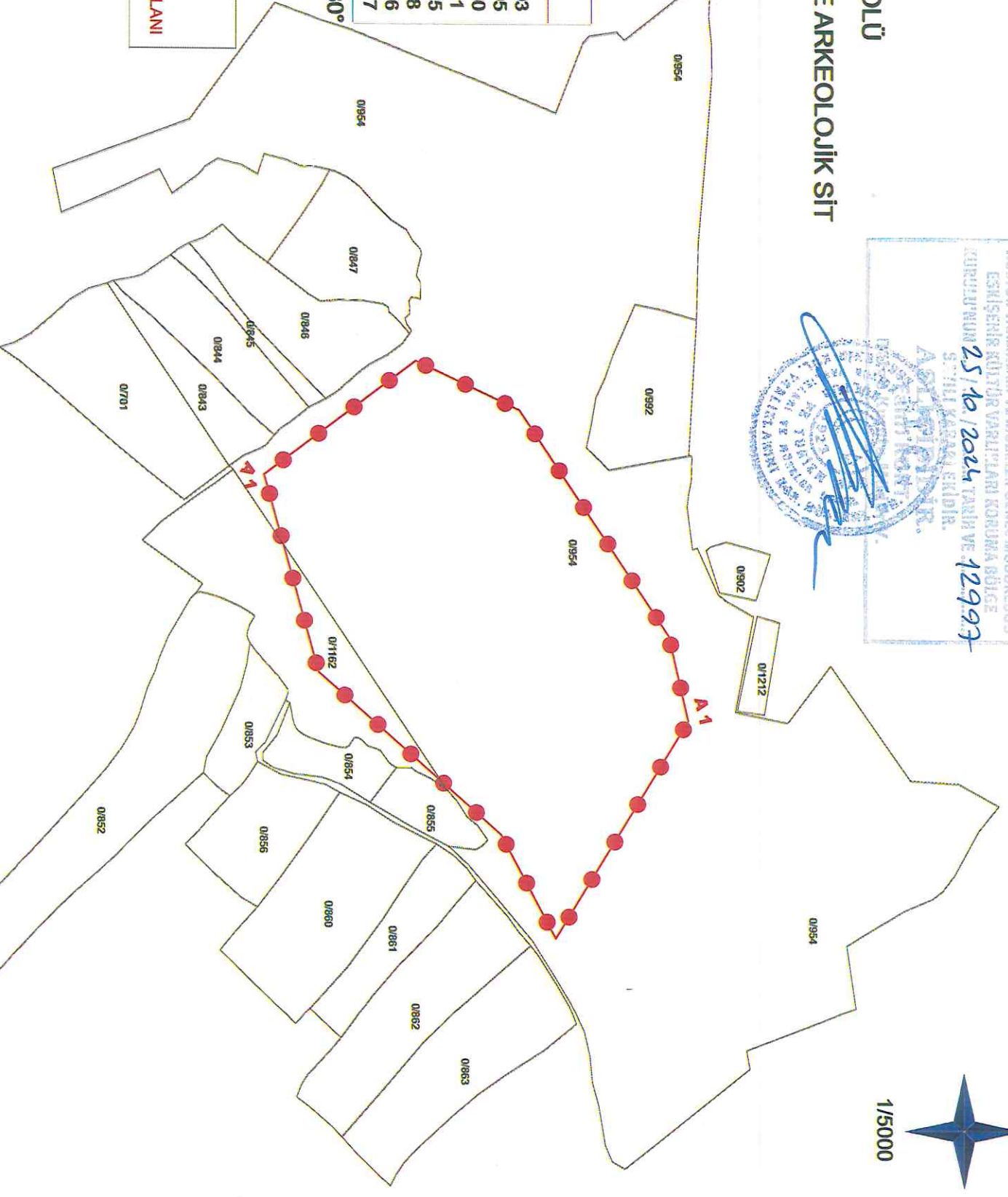

*Kadastral Parseller 21.10.2024 tarihinde TAKBİS-MEGSİS üzerinden indirilmiş olup uyumsuzluk durumunda TKGM kayıtları esas alınacaktır.