

T.C.
KÜLTÜR VE TURİZM BAKANLIĞI
ESKİŞEHİR KÜLTÜR VARLIKLARINI KORUMA BÖLGE KURULU

KARAR

26.11.113

Toplantı Tarih ve no: 25.10.2024 – 483
Karar Tarih ve no : 25.10.2024– 13005

Toplantı Yeri
ESKİŞEHİR

Eskişehir İli, Mahmudiye İlçesi, Orta ve Çal Mahalleleri sınırları içinde yer alan tescilli Haralar Mevkii Antik Yerleşimi I. (Bir) Derece Arkeolojik Sit sınırlarına ilişkin hazırlanan koordinatlı kadastral krokinin değerlendirilmesi talebine ilişkin Kültür Varlıkları ve Müzeler Genel Müdürlüğünün 16.09.2024 tarih ve 5661087 sayılı yazısı, bu doğrultuda hazırlanan Kurul Müdürlüğü uzmanlarının 15.10.2024 tarih, 2984928 sayılı dosya inceleme raporu ve geçiş dönemi koruma esasları ve kullanma şartları okundu, koordinatlı kadastral sit krokisi, dosyası ve fotoğrafları incelendi, yapılan görüşmeler sonucunda;

Eskişehir İli, Mahmudiye İlçesi, Orta ve Çal Mahalleleri sınırları içerisinde yer alan ve 05.06.2013 tarih ve 1511 sayılı Kararımız ile I. (Bir) Derece Arkeolojik Sit olarak tescil edilen, Haralar Mevkii Antik Yerleşimi I.(Bir) Derece Arkeolojik sit sınırlarının aktarıldığı koordinatlı kadastral sit krokisinin uygun olduğuna; Kültür ve Tabiat Varlıklarını Koruma Yüksek Kurulu'nun 05.11.1999 tarih ve 658 sayılı İlke Kararı doğrultusunda hazırlanan Geçiş Dönemi Koruma Esasları ve Kullanma Şartlarının belirlenmesine; söz konusu sit sınırları içerisinde 2863 sayılı Kanun ve ilgili mevzuat kapsamında izinsiz herhangi bir fiziki ve inşai müdahalede bulunulmamasına karar verildi

ESKİŞEHİR İLİ, MAHMUDIYE İLÇESİ, ORTA ve ÇAL MAHALLELERİ
Haralar Mevkii Antik Yerleşimi, I. (Bir) Derece Arkeolojik Siti
Geçiş Dönemi Koruma Esasları ve Kullanma Şartları
(26.11.113)

İlgili idare tarafından yasal süresi içerisinde koruma amaçlı imar planı hazırlatıp Kurulumuza iletilmesi zorunludur. Söz konusu plan onaylanıncaya kadar, "Geçiş Dönemi Koruma Esasları ve Kullanma Şartları" geçerlidir. Üç yıllık süre içinde zorunlu nedenlerle plan yapılamadığı takdirde Kurulumuzca gerekçeli olarak bu süre uzatılabilir.

I. (Bir) Derece Arkeolojik Sit: Korumaya yönelik bilimsel çalışmalar dışında aynen korunacak sit alanlarıdır.

Bu alanlarda, kesinlikle hiçbir yapılaşmaya izin verilemez, bilimsel amaçlı kazıların dışında hiçbir kazı yapılamaz, ancak;

- Resmi ve özel kuruluşlarca zorunlu durumlarda yapılacak alt yapı uygulamaları için müze müdürlüğünün ve varsa kazı başkanının görüşüyle konu Kurulumuzda değerlendirilerek alınacak karar doğrultusunda uygulama yapılır.
- Yeni tarımsal alanlar açılmaz, yalnızca sınırlı mevsimlik tarımsal faaliyetler devam edebilir.
- Taş, toprak, kum vb. alınamaz, kireç, taş, tuğla, mermer, kum, maden vb. ocaklar açılmaz, toprak, cüruf, çöp, sanayi atığı ve benzeri malzeme dökülemez.
- Taşınmaz kültür varlıklarının mahiyetine tesir etmeyecek şekilde Kurulumuzdan izin almak koşuluyla birleştirme (tevhit) ve ayırma (ifraz) yapılabilir.



İL:ESKİŞEHİR
İLÇE:MAHMUDIYE
MAHALLE: ORTA ve ÇAL
ADI: HARALAR MEVKİİ ANTIK YERLEŞİMİ
TÜR/DERECE: I. (BİR) DERECE ARKEOLOJİK SİT

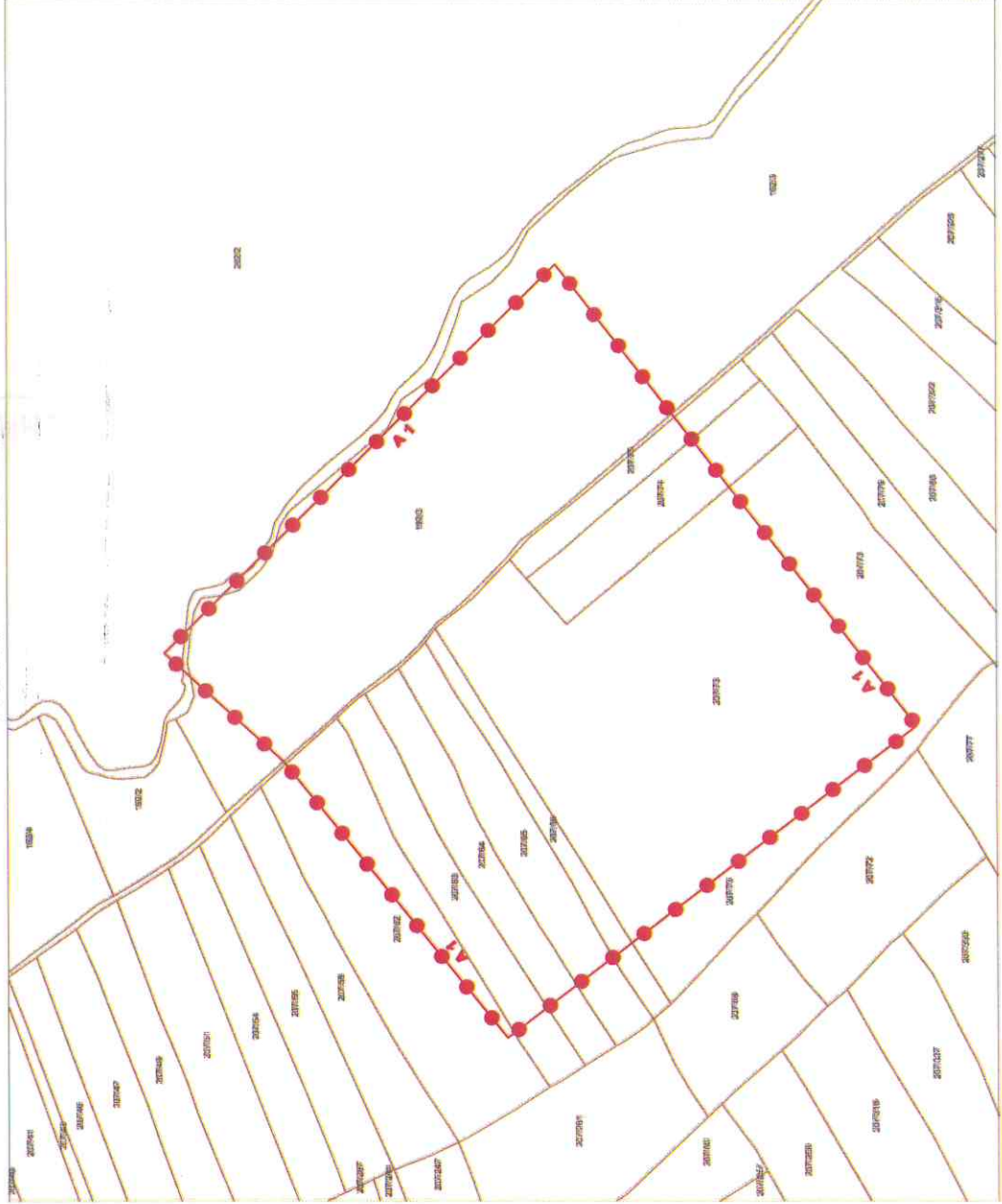
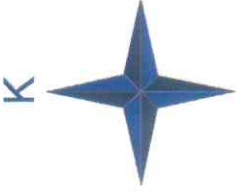

I.(Bir) Derece Arkeolojik Sit Koordinat Listesi

Nokta No	Y	X
1	587316.244	4368589.943
2	586963.690	4369050.929
3	587276.716	4369304.014
4	587398.338	4369437.273
5	587838.514	4368994.961

ITRF96 - UTM 3° - DOM:30°

Lejant



*Kadastral Parseller 15.10.2024 tarihinde TAKBİS-MEGSİS üzerinden indirilmiş olup uyumsuzluk durumunda TKGM kayıtları esas alınacaktır.