

T.C.
KÜLTÜR VE TURİZM BAKANLIĞI
ESKİŞEHİR KÜLTÜR VARLIKLARINI KORUMA BÖLGE KURULU

KARAR

26.05.136

Toplantı Tarih ve no: 28.11.2024 – 485
Karar Tarih ve no : 28.11.2024– 13127

Toplantı Yeri
ESKİŞEHİR

Eskişehir İli, Seyitgazi İlçesi, Kümbet Mahallesi sınırları içinde yer alan tescilli Ayın Mevkii Roma Dönemi Nekropolü I. (Bir) Derece Arkeolojik Sit sınırlarına ilişkin hazırlanan koordinatlı kadastral krokinin değerlendirilmesi talebine ilişkin Kültür Varlıkları ve Müzeler Genel Müdürlüğü Tespit ve Planlama Dairesi Başkanlığı'nın 16.09.2024 tarih, 5661087 sayılı yazısına istinaden yapılan envanter çalışmasında tespit edilen ve bu doğrultuda hazırlanan Kurul Müdürlüğü uzmanlarının 19.11.2024 tarih ve 3055224 sayılı dosya inceleme raporu ve geçiş dönemi koruma esasları ve kullanma şartları okundu, koordinatlı kadastral sit krokisi, dosyası ve fotoğrafları incelendi, yapılan görüşmeler sonucunda;

Eskişehir İli, Seyitgazi İlçesi, Kümbet Mahallesi sınırları içerisinde yer alan ve Eskişehir Kültür ve Tabiat Varlıklarını Koruma Bölge Kurulunun 15.07.2009 tarih ve 3604 sayılı Kararı ile tescil edilen, Ayın Mevkii Roma Dönemi Nekropolü I. (Bir) Derece Arkeolojik Sit sınırlarının aktarıldığı koordinatlı kadastral sit krokisinin uygun olduğuna; Kültür ve Tabiat Varlıklarını Koruma Yüksek Kurulu'nun 05.11.1999 tarih ve 658 sayılı İlke Kararı doğrultusunda hazırlanan Geçiş Dönemi Koruma Esasları ve Kullanma Şartlarının belirlenmesine; söz konusu sit sınırları içerisinde 2863 sayılı Kanun ve ilgili mevzuat kapsamında izinsiz herhangi bir fiziki ve inşai müdahalede bulunulmamasına karar verildi

İL:ESKİŞEHİR

İLÇE:SEYİTGAZİ

MAHALLE: KÜMBET

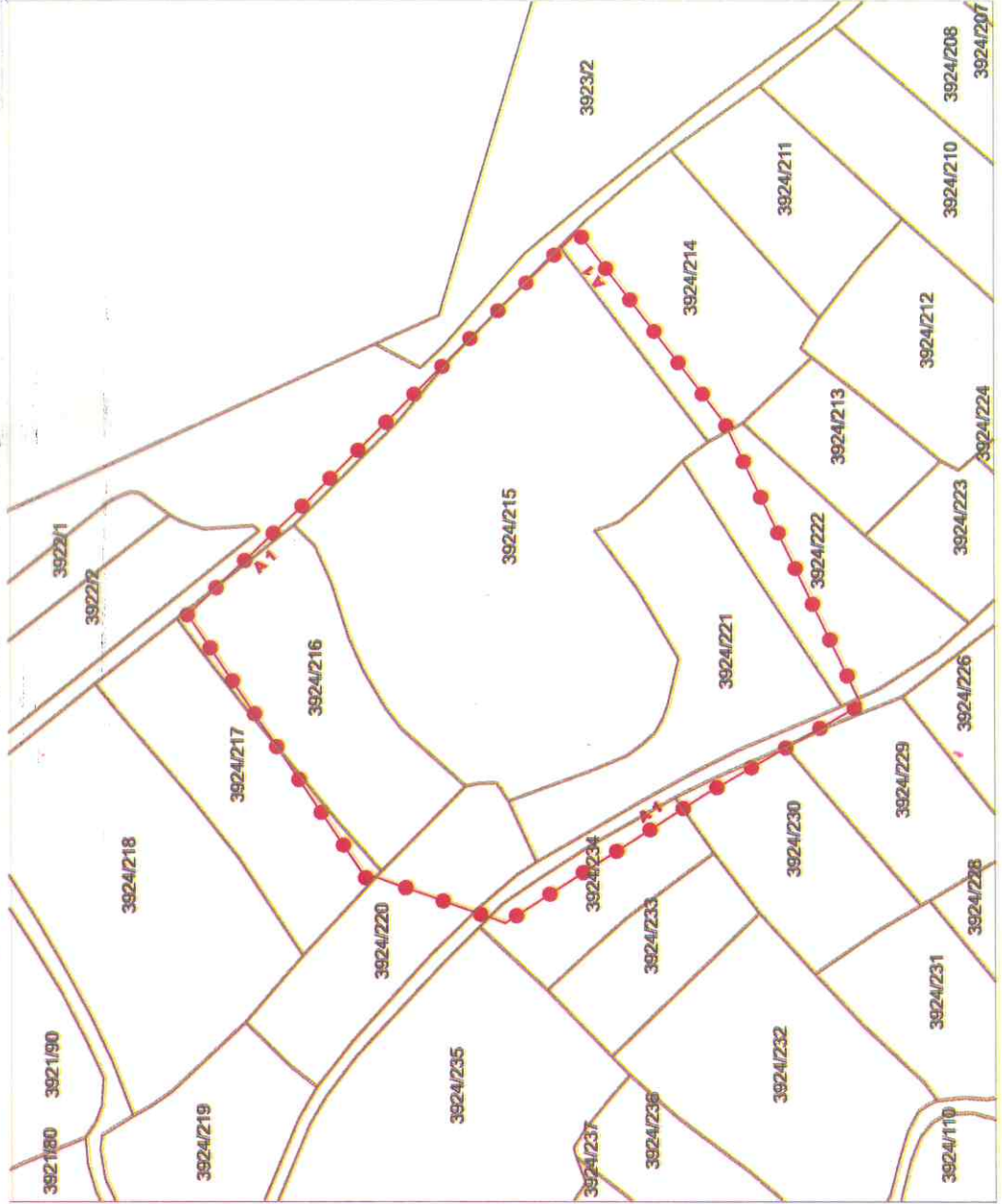
ADI: AYIN MEVKİİ ROMA DÖNEMİ NEKROPOLÜ
TÜR/DERECE: I. (BİR) DERECE ARKEOLOJİK SİT

I.(Bir) Derece Arkeolojik Sit Koordinat Listesi

Nokta No	Y	X
1	553943.672	4341841.108
2	553908.869	4341877.876
3	553829.977	4341824.820
4	553814.521	4341781.006
5	553853.809	4341720.211
6	553881.492	4341672.291
7	553967.585	4341713.593
8	554026.301	4341758.408

ITRF96 - UTM 3° - DOM:30°

Lejant

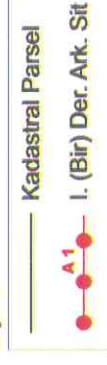

*Kadastral Parseller 18.11.2024 tarihinde TAKBİS-MEGSİS üzerinden indirilmiş olup uyumsuzluk durumunda TKGM kayıtları esas alınacaktır.