

T.C.  
KÜLTÜR VE TURİZM BAKANLIĞI  
ESKİŞEHİR KÜLTÜR VARLIKLARINI KORUMA BÖLGE KURULU

KARAR

26.05.393

Toplantı Yeri  
ESKİŞEHİR

Toplantı Tarih ve no: 28.11.2024 – 485

Karar Tarih ve no : 28.11.2024 – 13139

Eskişehir İli, Seyitgazi İlçesi, Çukurca Mahallesiinde yer alan, tescilli Çukurca I-II-III Tümülsleri I. (Bir) Derece Arkeolojik Sit sınırlarına ilişkin hazırlanan koordinatlı kadastral krokinin değerlendirilmesine ilişkin Kültür Varlıkları ve Müzeler Genel Müdürlüğü Tespit ve Planlama Dairesi Başkanlığı'nın 16.09.2024 tarih, 5661087 sayılı yazısına istinaden yapılan envanter çalışmasında tespit edilerek bu doğrultuda hazırlanan Kurul Müdürlüğü uzmanlarının 22.11.2024 tarih ve 3062312 sayılı dosya inceleme raporu, geçiş dönemi koruma esasları ve kullanma şartları okundu, koordinatlı kadastral sit krokisi, dosyası ve fotoğrafları incelendi, yapılan görüşmeler sonucunda;

Eskişehir İli, Seyitgazi İlçesi, Çukurca Mahallesiinde yer alan, Konya Kültür ve Tabiat Varlıklarını Koruma Kurulunun 24.02.1993 tarih ve 1590 sayılı Kararı ile tescilli Çukurca I-II-III Tümülsleri I. (Bir) Derece Arkeolojik sit sınırlarının aktarıldığı koordinatlı kadastral sit krokisinin uygun olduğuna; Kültür ve Tabiat Varlıklarını Koruma Yüksek Kurulu'nun 05.11.1999 tarih ve 658 sayılı İlke Kararı doğrultusunda hazırlanan Geçiş Dönemi Koruma Esasları ve Kullanma Şartlarının belirlenmesine; söz konusu sit sınırları içerisinde 2863 sayılı Kanun ve ilgili mevzuat kapsamında izinsiz herhangi bir fiziki ve inşai müdahalede bulunulmamasına karar verildi.

İL: ESKİŞEHİR

İLÇE: SEYİTGAZİ

MAHALLE/KÖY: ÇUKURCA

ADI: ÇUKURCA I-II-III TUMÜLÜSLERİ

TÜR/DERECE: I.(BİR) DERECE ARK. SİT

SİT SINIRI:  A 1  
PARSEL SINIRI: 

No	Y	X	Nokta	Y	X
1	560454.78	4344787.55	2	560471.09	4344780.50
3	560475.06	4344778.64	4	560483.66	4344772.12
5	560495.54	4344760.20	6	560500.92	4344754.77
7	560504.90	4344751.90	8	560510.37	4344747.92
9	560516.72	4344744.53	10	560526.24	4344739.38
11	560534.95	4344734.16	12	560538.53	4344730.67
13	560554.22	4344717.91	14	560566.87	4344706.00
15	560596.58	4344677.68	16	560621.60	4344651.55
17	560626.28	4344654.69	18	560630.37	4344615.76
19	560660.81	4344605.21	20	560656.65	4344615.76
21	560681.87	4344606.82	22	560576.18	4344596.31
23	560570.12	4344585.64	24	560541.06	4344587.92
25	560506.89	4344596.07	26	560492.55	4344600.82
27	560488.73	4344602.37	28	560473.57	4344606.47
29	560466.17	4344616.41	30	560458.58	4344625.12
31	560447.08	4344622.15	32	560439.05	4344619.66
33	560432.52	4344616.71	34	560429.27	4344614.42
35	560427.09	4344612.07	36	560426.83	4344608.91
37	560426.85	4344606.61	38	560428.45	4344602.28
39	560430.94	4344594.76	40	560433.43	4344587.23
41	560433.68	4344583.24	42	560434.08	4344576.12
43	560436.88	4344562.37	44	560436.78	4344551.06
45	560436.20	4344560.40	46	560422.00	4344533.37
47	560388.75	4344535.90	48	560378.93	4344530.33
49	560364.72	4344522.97	50	560352.44	4344516.06
51	560332.28	4344506.78	52	560325.59	4344523.68
53	560321.51	4344532.02	54	560315.06	4344546.25
55	560313.42	4344555.98	56	560313.52	4344560.88
57	560315.47	4344571.85	58	560316.74	4344578.92
59	560317.40	4344583.85	60	560316.44	4344593.14
61	560315.08	4344608.25	62	560313.65	4344631.89
63	560312.65	4344623.48	64	560303.99	4344662.46
65	560307.74	4344648.83	66	560295.59	4344690.87
67	560300.27	4344672.42	68	560287.52	4344720.64
69	560291.16	4344707.23	70	560279.52	4344741.61
71	560280.84	4344737.86	72	560286.30	4344764.79
73	560271.23	4344757.60	74	560307.66	4344774.64
75	560299.51	4344771.18	76	560324.96	4344781.17
77	560323.15	4344781.18	78	560330.95	4344776.53
79	560326.72	4344780.24	80	560348.12	4344770.30
81	560340.40	4344763.71	82	560375.58	4344802.54
83	560361.23	4344782.86	84	560407.04	4344796.50
85	560388.43	4344807.76	86	560427.46	4344796.50
87	560418.85	4344799.35	88		

\*Kadestral Parseller 25.11.2024 tarihinde TAKBİS-MEGSİS üzerinden indirilmiş olup, parsel sınırlarında uyumsuzluk durumunda TKGM kayıtları esas alınacaktır.

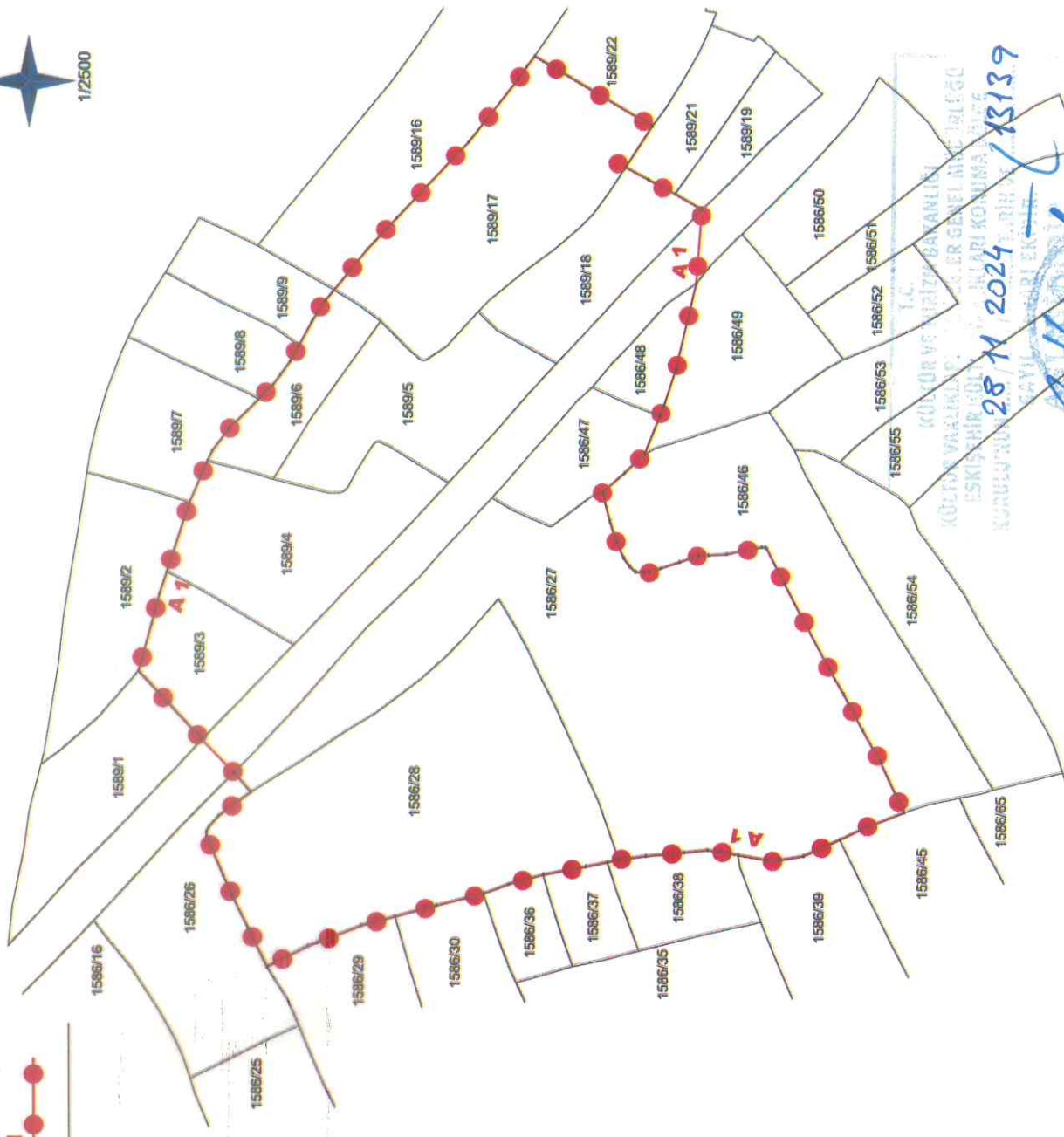

28.11.2024

13139