

T.C.
KÜLTÜR VE TURİZM BAKANLIĞI
Kayseri Kültür Varlıklarını Koruma Bölge Kurulu

KARAR

Toplantı no ve tarih: 442 - 27.11.2024

Karar no ve tarih : 8216 - 27.11.2024

Toplantı Yeri
KAYSERİ

Kırşehir ili, Çiçekdağı ilçesi, Safalı Köyünde, özel mülkiyete ait 130 ada, 34, 35, 36, 37 ve 38 parselin bir kısmında bulunan, mülga Kayseri Kültür ve Tabiat Varlıklarını Koruma Kurulunun 11.05.1988 tarih, 191 sayılı kararıyla Korunması gerekli taşınmaz kültür varlığı olarak tescil edilen “**Safalı Höyüğü**” sit sınırlarının sayısallaştırılarak bilgilerinin güncellenmesi isteminin uygun olduğuna, bu doğrultuda hazırlanan ve kararımız eki olan 1/2000 ölçekli harita örneği ve sit fişinin uygun olduğuna;

- mülga Kayseri Kültür ve Tabiat Varlıklarını Koruma Kurulunun 11.05.1988 tarih, 191 sayılı karar eki olan anıt fişinin iptal edilmesine,
- Sit alanında kalan 130 ada, 34, 35, 36, 37 ve 38 nolu parsellerin pafta ve fen klasörleriyle tapu kütüğü beyanlar hanesine “**Bir Kısım 1. Derece Arkeolojik Sit Alanıdır**” şerhinin 13/03/2012 tarih ve 28232 sayılı Resmi Gazetede yayımlanarak yürürlüğe giren Korunması Gerekli Taşınmaz Kültür Varlıklarının ve Sitlerin Tespit ve Tescili Hakkında Yönetmelik gereği ilgili Tapu ve Kadastro Müdürlüklerince verilmesi, sonucuna ilişkin bilgi belgelerin Koruma Bölge Kurulu Müdürlüğüne iletilmesine,
- Sit alanına yönelik ilgili kurumlar tarafından süresi içinde Koruma Amaçlı İmar Planı hazırlanması gerektiği, Koruma Amaçlı İmar Planı yapılıncaya kadar I. derece Arkeolojik sit alanı sınırları içinde Kültür ve Tabiat Varlıklarını Koruma Yüksek Kurulunun 05.11.1999 tarih 658 sayılı İlke Kararı doğrultusunda Koruma ve Kullanma Koşullarının aşağıda belirtildiği gibi belirlenmesine;
 - a) Bu alan korumaya yönelik bilimsel çalışmalar dışında aynen korunacak sit alanı olup bu alanlarda, kesinlikle hiçbir yapılaşmaya izin verilmemesine,
 - b) İmar planlarında aynen korunacak sit alanı olarak belirlenmesine,
 - c) Bilimsel amaçlı kazıların dışında hiçbir kazı yapılamayacağına, ancak; Resmi ve özel kuruluşlarca zorunlu durumlarda yapılacak alt yapı uygulamaları için müze müdürlüğünün ve varsa kazı başkanının görüşüyle konunun koruma kurulunda değerlendirilmesine,
 - d) Yeni tarımsal alanların açılmamasına, toprağın sürülmesine dayanan tarımsal faaliyetlerin kesinlikle yasaklanmasına, ağaçlandırmaya gidilmemesine,
 - e) Taş, toprak, kum vb. alınmamasına, kireç, taş, tuğla, mermer, kum, maden vb. ocakların açılmamasına, toprak, curuf, çöp, sanayi atığı ve benzeri malzeme dökülmemesine,
 - f) Sit alınının mahiyetine tesir etmeyecek şekilde ilgili koruma kurulundan izin almak koşuluyla birleştirme (tevhit) ve ayırma (ifraz) yapılabileceğine karar verildi.

KIRŞEHİR İLİ, ÇİÇEKDAĞI İLÇESİ, SAFALI KÖYÜ

SAFALI HÖYÜK

Kayıtlı Mülkiyetlerin
Durumunu Belirleme
29.11.2024 8216 Sayılı
Karar ile

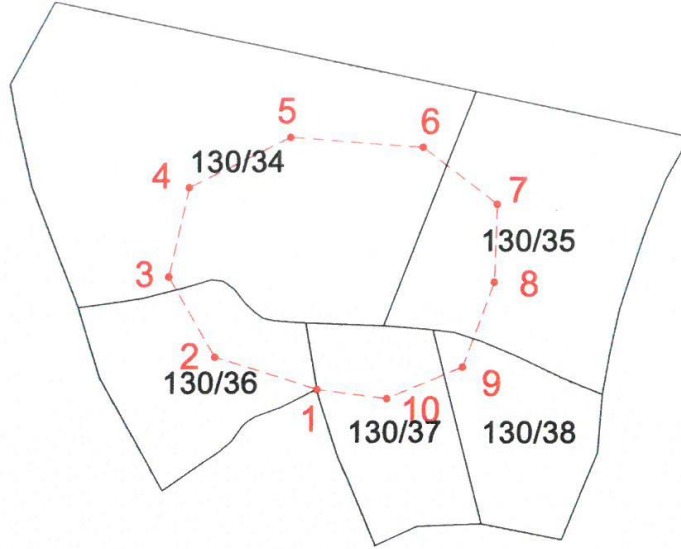

ITRF96 UTM 3 Derecelik Koordinatlar

Nokta No	Y	X
1	611172.52	4390375.93
2	611141.01	4390386.13
3	611126.58	4390411.04
4	611132.63	4390438.73
5	611163.59	4390454.10
6	611204.78	4390451.07
7	611227.83	4390433.19
8	611227.19	4390409.06
9	611217.65	4390382.76
10	611194.14	4390373.21

ED-50 UTM 6 Derecelik Koordinatlar

Nokta No	Y	X
1	611157.33	4388803.05
2	611125.83	4388813.25
3	611111.41	4388838.14
4	611117.46	4388865.83
5	611148.40	4388881.18
6	611189.58	4388878.16
7	611212.62	4388860.28
8	611211.98	4388836.16
9	611202.44	4388809.87
10	611178.94	4388800.33

----- I.derece Arkeolojik Sit Alanı Sınırı

————— Kadastro Parselleri

Handwritten signatures and initials in blue ink, including 'Cds', 'M', 'A', 'F', and '2'.

NOT: Sit alanı 130 ada, 34-35-36-37 ve 38 nolu parsellerin bir kısmında kalıyor.