

T.C.
KÜLTÜR VE TURİZM BAKANLIĞI
ANTALYA KÜLTÜR VARLIKLARINI KORUMA BÖLGE KURULU
KARAR

Toplantı Tarihi ve No.:26.12.2024/506
Karar Tarihi ve No. :26.12.2024/18890

Toplantı Yeri
ANTALYA

Antalya İli, Döşemealtı İlçesi, Camili Mahallesinde, mülkiyeti Köy Tüzel Kişiliğine ait, 9151 ada 1 parselde yer alan, Antalya Kültür ve Tabiat Varlıklarını Koruma Bölge Kurulunun 06.05.2005 tarih ve 430 sayılı kararıyla "Korunması Gerekli Taşınmaz Kültür Varlığı" olarak tescil edilen, yapı grubu 1. Grup olarak belirlenen Caminin koruma alanının sayısallaştırılarak koordinatlandırılmasına ilişkin Antalya Kültür Varlıklarını Koruma Bölge Kurulu Müdürlüğünün 16.07.2024 tarih ve 5409645 sayılı, 03.09.2024 tarih ve 5621935 sayılı yazıları, Antalya Kültür Varlıklarını Koruma Bölge Kurulu Müdürlüğünün 24.12.2024 tarih ve 3133106 kayıt numaralı uzman raporu okundu, ekleri ve dosyası incelendi, yapılan görüşmeler sonucunda;

Antalya İli, Döşemealtı İlçesi, Camili Mahallesinde, mülkiyeti Köy Tüzel Kişiliğine ait, 9151 ada 1 parselde yer alan, Antalya Kültür ve Tabiat Varlıklarını Koruma Bölge Kurulunun 06.05.2005 tarih ve 430 sayılı kararıyla "Korunması Gerekli Taşınmaz Kültür Varlığı" olarak tescil edilen, yapı grubu 1. Grup olarak belirlenen Caminin koruma alanı sınırının, yapılacak her türlü uygulamaların hassas ve doğru olarak yürütülebilmesi amacıyla sayısallaştırılarak güncellendiği kararımız eki 1/2000 ölçekli haritanın ve güncel tescil fişinin uygun bulunduğu (olumlu),

Koruma alanı içerisinde 2863 sayılı Kanununun 8. maddesi uyarınca Kurulumuzdan izinsiz herhangi bir inşai ve fiziki uygulamada bulunulmamasına,

Koruma Alanında tamamen ya da kısmen kalan taşınmazların ilgili Kadastro Müdürlüğüne Kurul Müdürlüğüne bildirilmesine, bu işlem sonrasında taşınmazların tapu kayıtlarına koruma alanında tamamen ya da kısmen kaldırıldığına dair ilgili şerhlerin konulmasının sağlanmasına,

Tescilli caminin esaslı onarımına yönelik belgeleme, rölöve, restitüsyon ve restorasyon projelerinin ilgili Kurumlarca hazırlatılarak Kurulumuza iletilmesine, bu süre içerisinde can ve mal kaybı açısından gerekli tedbirlerin yine ilgili Kurumlar ile Belediyelerince alınmasına karar verildi.



BAŞKAN

Prof.Dr. Osman ERAVŞAR
İMZA

BAŞKAN YARDIMCISI
Prof.Dr. H.Sabri ALANYALI
İMZA

Üye

Mesut BAYAT
İMZA

Üye

İlhan KAYMAZ
İMZA

Üye

Belgin ŞAHİN
İMZA

Üye

Bekir Cenap ALTIPARMAK
İMZA

Üye

İbrahim ÖNER
İMZA

Üye

Serkan ÖZDEMİR
Ant.Büyükşehir Bld.Tem.
İMZA

Üye

Mustafa YILDIRIM
Döşemealtı Bld. Tem.
İMZA

Üye

Serhat SÖMER
Vakıflar Bölge Müd.Tem.
İMZA

Üye

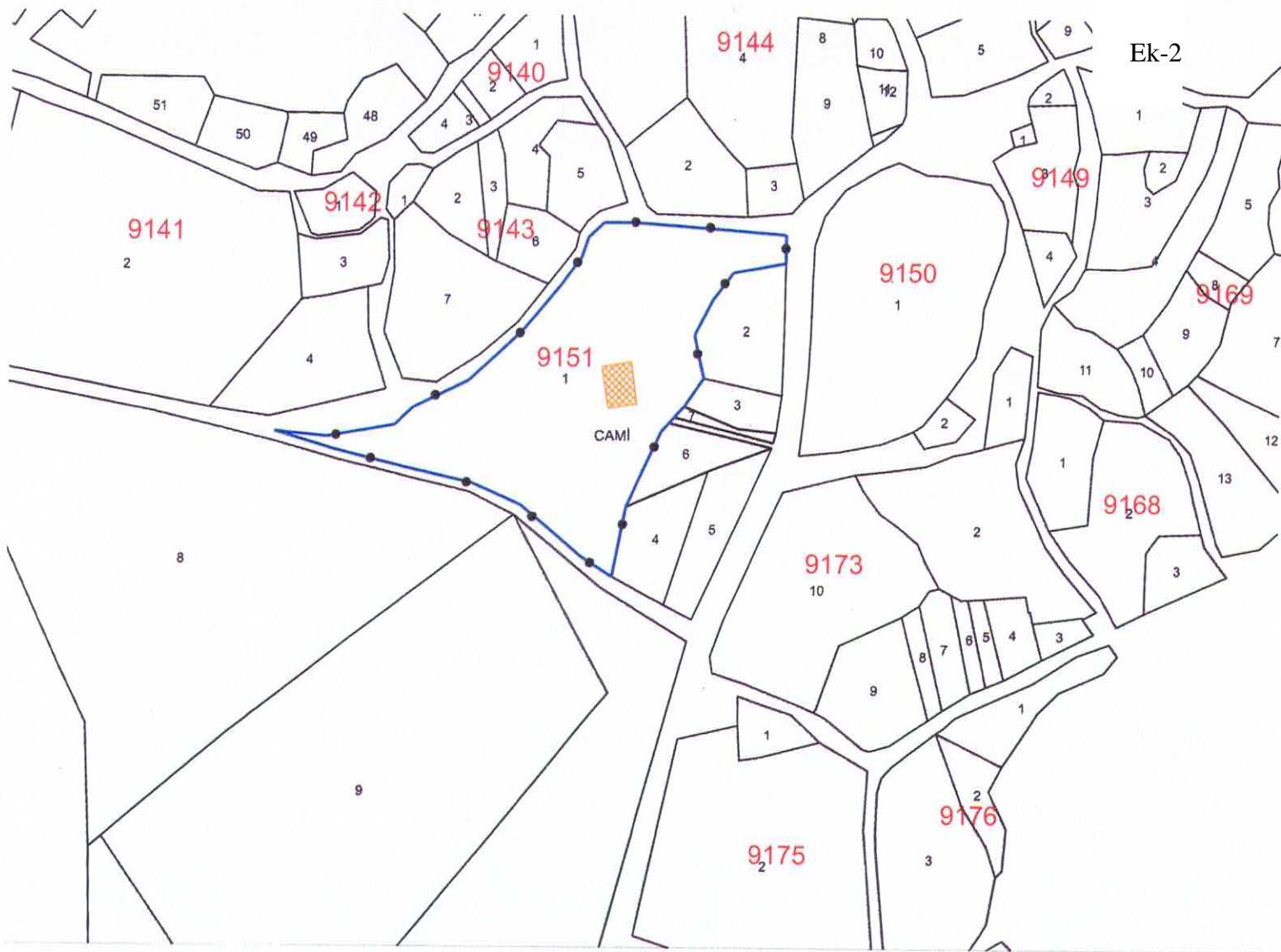

ANTALYA İLİ, DOŞEMEALTI İLÇESİ, CAMILI MAH.

●—● KORUMA ALANI SINIRI
PAFTA NO: N25-D-09-A-3
U.T.M.3 DATUM: ED50 D.O.M:30
ÖLÇEK: 1/2000

Nokta No	Y	X
KA1	559352.23	4117165.44
KA2	559352.16	4117156.57
KA3	559335.53	4117153.44
KA4	559329.01	4117144.80
KA5	559326.43	4117120.30
KA6	559323.44	4117133.81
KA7	559320.29	4117111.51
KA8	559313.25	4117103.64
KA9	559304.32	4117166.65
KA10	559302.17	4117079.54
KA11	559297.91	4117057.38
KA12	559294.50	4117166.80
KA13	559289.58	4117164.21
KA14	559287.73	4117064.02
KA15	559287.57	4117158.24
KA16	559280.97	4117149.25
KA17	559269.25	4117135.22
KA18	559266.95	4117079.94
KA19	559253.15	4117086.95
KA20	559252.29	4117119.30
KA21	559234.95	4117110.85
KA22	559231.76	4117091.89
KA23	559226.97	4117105.14
KA24	559209.22	4117097.34
KA25	559207.44	4117101.29
KA26	559190.81	4117102.90



T.C.
KÜLTÜR VE TURİZM BAKANLIĞI
ANTALYA K.V.K. Bölge Kurulunun

26.12.2024 tarih ve 18690 sayılı karar ekidir

[Signature] Başkan

Başkan

[Signature] Üye

Üye

[Signature] Üye

Üye

[Signature] Üye

Üye

[Signature] Üye

Üye

[Signature] Üye

Üye

[Signature] Üye

Üye

[Signature] Üye

Üye

Başkan Yardımcısı

[Signature] Üye

Üye

[Signature] Üye

Üye

[Signature] Üye

Üye

[Signature] Üye

Üye

[Signature] Üye

Üye

[Signature] Üye

Üye

[Signature] Üye

Üye

[Signature] Üye

Üye

[Signature] Üye

Üye

[Signature] Üye

Üye

[Signature] Üye

Üye

Gökhan NERGİZ

Harita Mühendisi

UYGUN RULUNDU