

T.C.
KÜLTÜR VE TURİZM BAKANLIĞI
ANTALYA KÜLTÜR VARLIKLARINI KORUMA BÖLGE KURULU
KARAR

Toplantı Tarihi ve No.:26.12.2024/506
Karar Tarihi ve No. :26.12.2024/18894

Toplantı Yeri
ANTALYA

Antalya İli, Döşemealtı İlçesi, Çıglık Mahallesinde, özel mülkiyetteki, 8591 ada 63 ve 64 parsellerde yer alan, Antalya Kültür ve Tabiat Varlıklarını Koruma Bölge Kurulunun 09.11.2007 tarih ve 1995 sayılı kararıyla "Korunması Gerekli Taşınmaz Kültür Varlığı" olarak tescil edilen yapı kalıntısının koruma alanının sayısallaştırılarak koordinatlandırılması ve yapı grubunun belirlenmesine ilişkin Antalya Kültür Varlıklarını Koruma Bölge Kurulu Müdürlüğünün 16.07.2024 tarih ve 5409645 sayılı, 03.09.2024 tarih ve 5621935 sayılı yazıları, Antalya Kültür Varlıklarını Koruma Bölge Kurulu Müdürlüğünün 24.12.2024 tarih ve 3133078 kayıt numaralı uzman raporu okundu, ekleri ve dosyası incelendi, yapılan görüşmeler sonucunda;

Antalya İli, Döşemealtı İlçesi, Çıglık Mahallesinde, özel mülkiyetteki, 8591 ada 63 ve 64 parsellerde yer alan, Antalya Kültür ve Tabiat Varlıklarını Koruma Bölge Kurulunun 09.11.2007 tarih ve 1995 sayılı kararıyla "Korunması Gerekli Taşınmaz Kültür Varlığı" olarak tescil edilen yapı kalıntısının yapı grubunun Koruma Yüksek Kurulunun 05.11.1999 tarih ve 660 sayılı İlke kararı doğrultusunda 1. Grup olarak belirlenmesine, koruma alanı sınırının, yapılacak her türlü uygulamaların hassas ve doğru olarak yürütülebilmesi amacıyla sayısallaştırılarak güncellendiği kararımız eki 1/2000 ölçekli haritanın ve güncel tescil fişinin uygun bulunduğu (olumlu),

Koruma alanı içerisinde 2863 sayılı Kanununun 8. maddesi uyarınca Kurulumuzdan izinsiz herhangi bir inşai ve fiziki uygulamada bulunulmamasına,

Koruma Alanında tamamen ya da kısmen kalan taşınmazların ilgili Kadastro Müdürlüğünce Kurul Müdürlüğüne bildirilmesine, bu işlem sonrasında taşınmazların tapu kayıtlarına koruma alanında tamamen ya da kısmen kaldığına dair ilgili şerhlerin konulmasının sağlanmasına,

Can ve mal güvenliğinin sağlanması, kaçak kazıların önlenmesi amacıyla gerekli güvenlik tedbirlerinin ilgili kurumlarca alınması gerektiğine karar verildi.



BAŞKAN
Prof.Dr. Osman ERAVŞAR
İMZA

BAŞKAN YARDIMCISI
Prof.Dr. H.Sabri ALANYALI
İMZA

Üye
Mesut BAYAT
İMZA

Üye
İlhan KAYMAZ
İMZA

Üye
Belgin ŞAHİN
İMZA

Üye
Bekir Cenap ALTIPARMAK
İMZA

Üye
İbrahim ÖNER
İMZA

Üye
Serkan ÖZDEMİR
Ant.Büyükşehir Bld.Tem.
İMZA

Üye
Mustafa YILDIRIM
Döşemealtı Bld. Tem.
İMZA

Üye
Mustafa DEMİREL
Antalya Müze Md.
İMZA

Üye

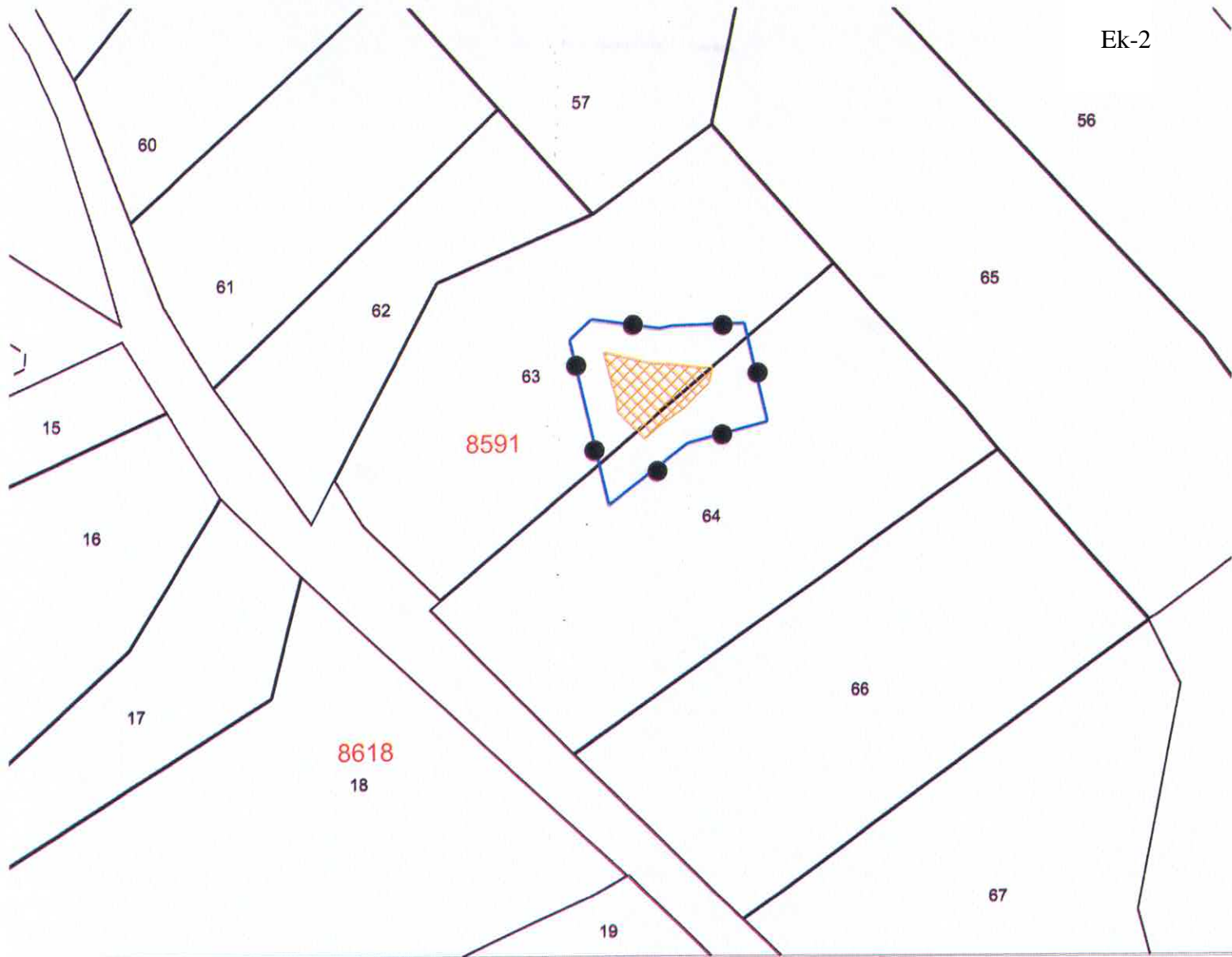

ANTALYA İLİ, DÖŞEMEALTI İLÇESİ, ÇIĞLIK MAH.

● ● ● KORUMA ALANI SINIRI
PAFTA NO: N25-D-22-A-3
U.T.M.3 DATUM: ED50 D.O.M:30
ÖLÇEK: 1/2000

Nokta No	Y	X
KA1	550820.72	4100130.83
KA2	550813.15	4100163.19
KA3	550794.45	4100123.77
KA4	550789.34	4100162.32
KA5	550785.10	4100161.43
KA6	550768.43	4100103.49
KA7	550762.61	4100164.54
KA8	550755.58	4100157.72

Gökhan NERGİZ
Harita Mühendisi

UYGUN BULUNDU



Böge Kurulu Müdür V.



Böge Kurulu Müdür V.

T.C.
KÜLTÜR VE TURİZM BAKANLIĞI
ANTALYA K.V.K. Bölge Kurulunun

26.12.2024 tarih ve 18894 sayılı karar ekidir.

Başkan

Başkan Yardımcısı

Üye

Üye

Üye

Üye

Üye

Temsilci Üye

Temsilci Üye

Temsilci Üye

Temsilci Üye

Temsilci Üye

Temsilci Üye

Temsilci Üye