

**T.C.**  
**KÜLTÜR VE TURİZM BAKANLIĞI**  
**HATAY KÜLTÜR VARLIKLARINI KORUMA BÖLGE KURULU**  
**KARAR**

Toplantı Tarihi ve No: 12.12.2024-205  
Karar Tarihi ve No : 12.12.2024-4987

Toplantı Yeri  
HATAY

Hatay ili, Altınözü İlçesi, Yenişehir Mahallesi sınırlarında, özel mülkiyete ait 2 ada 7, 29, 30, 31, 32, 48, 142, 146, 152, 155, 157 parsellerde kayıtlı taşınmazlarda tespit edilen höyüğe ilişkin; Hatay Valiliği İl Kültür ve Turizm Müdürlüğü'nün 14.01.2022 tarih ve 2109419 sayılı yazısı ve ekleri, Hatay Kültür Varlıklarını Koruma Bölge Kurulu Müdürlüğü'nün 15.10.2024 tarih ve 5815005 sayılı yazısı, Karayolları Genel Müdürlüğü 5. Bölge Müdürlüğü'nün 13.11.2024 tarih ve 1670500 sayılı yazısı, Tarım ve Orman Bakanlığı Devlet Su İşleri Genel Müdürlüğü 6. Bölge Müdürlüğü Havza Yön. İzleme ve Tahs. Şube Müdürlüğü'nün 22.10.2024 tarih ve 5138005 sayılı yazısı, Hatay Valiliği, İl Tarım ve Orman Müdürlüğü'nün 18.10.2024 tarih 16269661 sayılı yazısı, Enerji ve Tabii Kaynaklar Bakanlığı, Maden ve Petrol İşleri Genel Müdürlüğü Özel Alanlar ve Harita Dairesi Başkanlığı'nın 22.10.2024 tarih ve 2024499983 sayılı yazısı ile Hatay Kültür Varlıklarını Koruma Bölge Kurulu Müdürlüğü uzmanlarınca hazırlanan 06.12.2024 tarih ve 3095275 sayılı rapor okundu, ekleri ve işlem dosyası incelendi.

Yapılan görüşmeler sonucunda; Hatay ili, Altınözü İlçesi, Yenişehir Mahallesi sınırlarında, özel mülkiyete ait 2 ada 7, 29, 30, 31, 32, 48, 142, 146, 152, 155, 157 parsellerde kayıtlı taşınmazlarda tespit edilen höyüğün 2863 sayılı Kanunun 6'ncı Maddesi ile Korunması Gerekli Taşınmaz Kültür Varlıkları ile Sitlerin Tespiti ve Tescili Hakkında Yönetmelik'in 4'üncü Maddesi kapsamında olduğu anlaşıldığından alanın kararımız eki haritada gösterildiği şekilde 1. ve 3. derece arkeolojik sit olarak tescil edilmesine; kararımız eki 1/1000 ölçekli haritanın ve sit fişinin uygun olduğuna, alana yönelik Geçiş Dönemi Koruma Esasları ve Kullanma Şartlarının Kurul Müdürlüğü uzmanlarınca hazırlanarak değerlendirilmek üzere Kurulumuza sunulmasına karar verildi.

İL: HATAY  
İLÇE: ALTINÖZÜ  
MAHALLE: YENİŞEHİR  
ADA/PARSSELLER: 27-29-30-31  
32-48-142-146-152-155-157

1.DERECE  
3.DERECE

12807.003  
30600.494

1.DERECE ARKEOLOJİK SİT SINIRINA  
AIT KOORDİNAT CETVELİ EDSO 6 DERECE

Nokta No	31	Y	X
1	252735.060	399764.203	
2	252735.717	399836.789	
3	252743.829	3999774.756	
4	252760.538	3999765.942	
5	252764.576	3999765.553	
6	252771.328	3999765.111	
7	252900.852	3999765.801	
8	252920.608	3999765.295	
9	252947.074	3999765.782	
10	252950.103	3999765.030	
11	252951.703	3999765.030	
12	252970.857	3999802.400	
13	252980.861	3999816.712	
14	252976.940	3999832.511	
15	252974.888	3999850.198	
16	252871.200	3999837.003	
17	252860.787	3999843.538	
18	252857.590	3999858.599	
19	252813.362	3999863.666	
20	252795.893	3999871.457	
21	252790.228	3999887.733	
22	252785.155	3999881.401	
23	252785.155	3999886.241	
24	252783.730	3999882.852	

3.DERECE ARKEOLOJİK SİT SINIRINA  
AIT KOORDİNAT CETVELİ EDSO 6 DERECE

Nokta No	Y	X
25	252713.026	399764.091
26	252713.026	399764.166
27	252688.185	399764.166
28	252688.185	399764.166
29	252687.792	399764.166
30	252685.485	399764.166
31	252716.270	399762.420
32	252734.209	399767.403
33	252738.264	399768.232
34	252762.295	399773.153
35	252814.372	399771.920
36	252846.095	399771.230
37	252875.391	399773.390
38	252884.619	399774.625
39	252890.805	399775.355
40	252895.818	399776.100
41	252894.091	399776.167
42	252879.011	399776.122
43	252865.000	399776.087
44	252857.564	399776.057
45	252846.637	399776.000
46	252790.442	399776.501
47	252765.810	399776.529
48	252745.708	399776.518
49	252735.036	399776.518

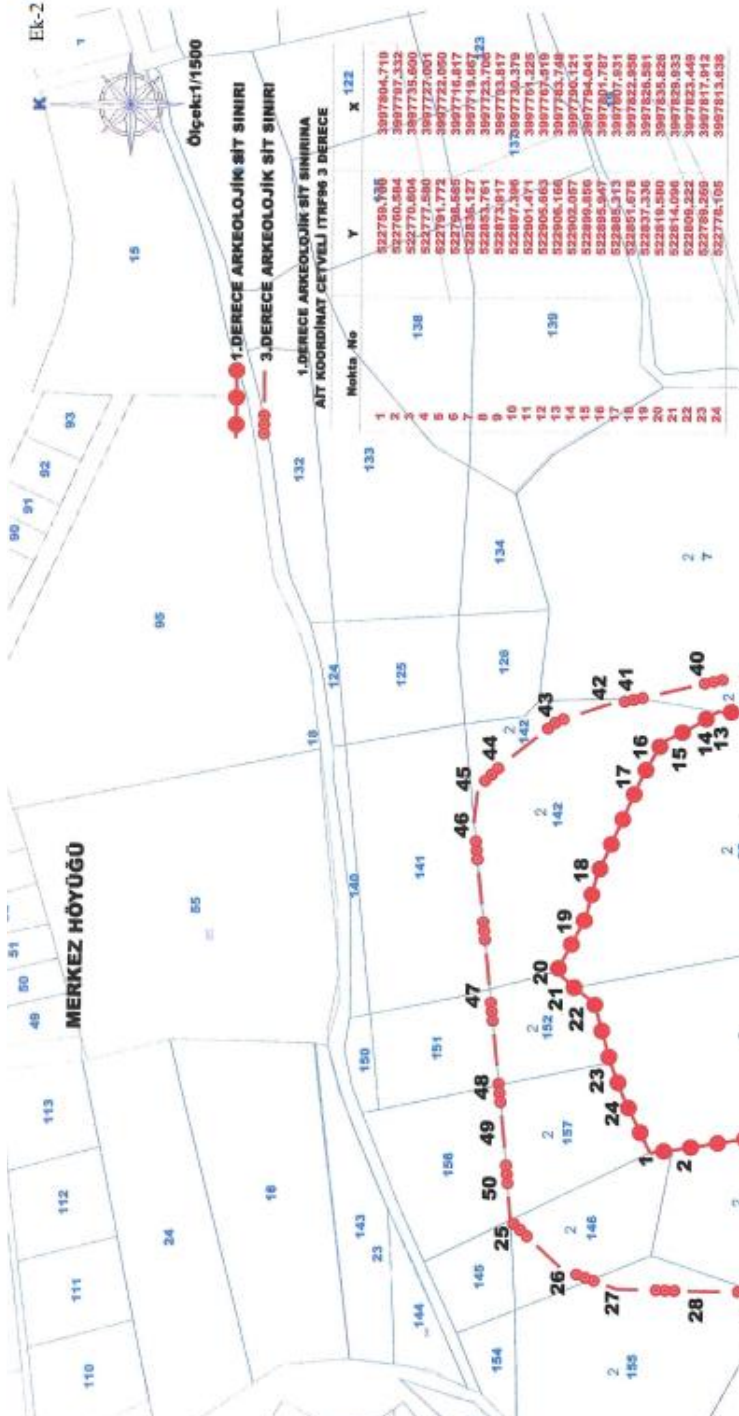

1.DERECE ARKEOLOJİK SİT SINIRI  
3.DERECE ARKEOLOJİK SİT SINIRI

Nokta No	Y	X
1	522769.706	399764.719
2	522760.584	3997767.332
3	522770.804	3997735.600
4	522777.590	3997727.001
5	522761.772	3997732.090
6	522768.055	3997716.817
7	522836.127	3997713.110
8	522857.917	3997723.110
9	522897.396	1379997330.376
10	522801.471	3997761.225
11	522905.653	3997767.419
12	522906.166	3997763.748
13	522902.067	3997796.121
14	522899.850	3997784.041
15	522895.947	3997780.787
16	522895.313	3997807.631
17	522857.336	3997822.898
18	522837.336	3997835.591
19	522814.090	3997835.023
20	522809.222	3997821.446
21	522799.269	3997817.912
22	522776.105	3997813.638

3.DERECE ARKEOLOJİK SİT SINIRINA  
AIT KOORDİNAT CETVELİ İTRF96 3 DERECE

Nokta No	Y	X
25	522736.849	399764.507
26	522720.915	3997633.470
27	522714.284	3997615.587
28	522713.621	3997615.587
29	522713.621	3997615.587
30	522713.621	3997615.587
31	522722.031	3997742.812
32	522764.896	3997764.894
33	522766.483	3997680.581
34	522816.031	3997682.227
35	522843.380	3997683.006
36	522873.438	3997684.244
37	522903.242	3997701.292
38	522915.121	3997712.637
39	522918.746	3997769.022
40	522915.808	3997787.047
41	522910.323	3997787.047
42	522900.288	3997832.373
43	522895.166	3997832.373
44	522886.442	3997832.373
45	522886.442	3997832.373
46	522886.442	3997832.373
47	522813.449	3997863.513
48	522781.614	3997867.784
49	522766.851	3997854.528
50	522746.734	3997851.367

NOT: ALANA AIT KOORDİNATLAR TARAFIMIZCA  
CORS CİHAZIYLA ALINMIŞTIR.

Buza ÇALIŞKAN  
Arkeolog

M. Kaya  
Mühürsüz DİNÇ  
Arkeolog

M. Kaya  
Mühürsüz KELEN  
Harita Teknikleri

12.12.2024  
4987