

**T.C.**  
**KÜLTÜR VE TURİZM BAKANLIĞI**  
**HATAY KÜLTÜR VARLIKLARINI KORUMA BÖLGE KURULU**  
**KARAR**

Toplantı Tarihi ve No : 12.12.2024-205  
Karar Tarihi ve No : 12.12.2024-4996

Toplantı Yeri  
HATAY

Hatay İli, Arsuz İlçesi, Pirinçlik Mahallesi'nde mülkiyeti maliye hazinesine ait 156 parselde tespit edilen arkeolojik buluntuların (yoğun olarak pişmiş toprak amorf seramik parçaları) tesciline yönelik; Arsuz Belediye Başkanlığı İmar Ve Şehircilik Müdürlüğü'nün 08.08.2024 Tarih E-81664684-045-3636 sayılı yazısı ve ekleri; Hatay Kültür Varlıklarını Koruma Bölge Kurulu Müdürlüğü uzmanlarının hazırladığı 15.10.2024 tarih ve 2983998 sayılı ile kayıtlı raporu; Hatay Kültür Varlıklarını Koruma Bölge Kurulu Müdürlüğü'nün 14.10.2024 tarih ve 5803292 sayılı yazısı; T.C. Karayolları Genel Müdürlüğü, 5. Bölge Müdürlüğü'nün 22.10.2024 tarih ve 1653773 sayılı yazısı; T.C. Hatay Valiliği, İl Tarım ve Orman Müdürlüğü'nün 16.10.2024 tarih 16252482 sayılı yazısı; Devlet Su İşleri Genel Müdürlüğü 6. Bölge Müdürlüğü'nün 22.10.2024 tarih ve 5134413 sayılı yazısı; Arsuz Belediye Başkanlığı İmar Ve Şehircilik Müdürlüğü'nün 23.10.2024 tarih ve 0454816 sayılı yazısı; T.C. Enerji ve Tabii Kaynaklar Bakanlığı, Maden ve Petrol İşleri Genel Müdürlüğü'nün 23.10.2024 tarih ve 2024502540 sayılı yazısı; T.C. Çevre, Şehircilik ve İklim Değişikliği Bakanlığı, Mekânsal Planlama Genel Müdürlüğü'nün 19.11.2024 tarih 10887332 sayılı yazısı ile Hatay Kültür Varlıklarını Koruma Bölge Kurulu Müdürlüğü uzmanlarının hazırladığı 11.12.2024 tarih ve 3103050 sayılı ile kayıtlı raporu okundu ve açıklamaları dinlendi, konunun işlem dosyası incelendi.

Yapılan görüşmeler sonucunda; Hatay ili, Arsuz İlçesi, Pirinçlik Mahallesi'nde 1579, 1580, 1598, 143, 467, 468, 469, 470, 471, 639, 640, 474 parsellerde bulunan 1. ve 3. derece arkeolojik sitin güney bitişiğindeki 150, 156, 474, 475, 476, 477, 478 parsellerde tespit edilen arkeolojik buluntuların (yoğun miktarda pişmiş toprak kap, kulp, dip amorf seramik parçaları) bir bütünlük gösterdiği ve 2863 sayılı Kanunun 6' ncı Maddesi ile Korunması Gerekli Taşınmaz Kültür Varlıkları ile Sitlerin Tespiti ve Tescili Hakkında Yönetmelik'in 4' üncü Maddesi kapsamında olduğu anlaşıldığından, kararımız eki haritada gösterildiği şekilde alanın 3. derece arkeolojik sit olarak tescil edilmesine; kararımız eki 1/5000 ölçekli haritanın ve sit fişinin uygun olduğuna, alana yönelik Geçiş Dönemi Koruma Esasları ve Kullanma Şartlarının Kurul Müdürlüğü'nce hazırlanarak değerlendirilmek üzere Kurulumuza sunulmasına, alana yönelik gerekli güvenlik önlemlerinin ilgililerince alınmasına/aldırılmasına karar verildi.

İL: HATAY

İLÇE: ARSUZ

MAHALLE: PİRİNÇLİK

ADA/PARSELLER: /143-467-468-469-470-471-1579  
1580-1598-639-640-474-475-476-477-478-150-156

3.DERECE ARKEOLOJİK SİT SINIRINA  
AIT KOORDİNAT CETVELİ İTRF98 3 DERECE

Nokta No	Y	X
1	503208,506	4043829,308
2	503226,461	4043817,325
3	503327,191	4043866,462
4	503353,508	4043883,791
5	503396,094	4043875,462
6	503391,657	4043879,079
7	503397,447	4043883,169
8	503392,795	4043886,595
9	503393,418	4043885,864
10	503428,640	4043897,565
11	503428,098	4043904,419
12	503451,674	4043908,317
13	503458,221	4043922,198
14	503460,711	4044112,364
15	503468,795	4044038,402
16	503469,643	4043976,433
17	503478,443	4043931,193
18	503484,018	4043874,169
19	503484,018	4043855,127
20	503484,018	4043855,127
21	503484,018	4043855,127
22	503429,735	4043976,113
23	503427,248	4043976,113
24	503418,894	4043991,084
25	503407,801	4044001,552
26	503406,013	4044001,552
27	503400,976	4044031,532
28	503397,318	4044040,772
29	503393,501	4044086,545
30	503393,501	4044086,545
31	503392,191	4044116,603
32	503402,880	4044158,880
33	503400,545	4044192,756
34	503396,077	4044209,908
35	503396,643	4044209,475
36	503403,702	4044263,306
37	503391,342	4044280,363
38	503395,819	4044290,568
39	503383,847	4044297,256
40	503371,809	4044338,129
41	503368,818	4044341,918
42	503352,869	4044346,134
43	503352,869	4044347,746
44	503318,181	4044351,898
45	503311,838	4044374,165
46	503309,322	4044387,788
47	503307,068	4044418,837
48	503301,894	4044429,365
49	503223,397	4044403,652
50	503175,838	4044397,776
51	503158,013	4044298,544
52	503150,926	4044225,417
53	503153,347	4044133,478
54	503225,480	4043828,625
55	503277,403	4043858,209



Ölçek:1/5000

- MEVCUT 3.DERECE ARKEOLOJİK SİT SINIRI
- MEVCUT 1.DERECE ARKEOLOJİK SİT SINIRI
- İPTAL EDİLEN 3.DERECE ARKEOLOJİK SİT SINIRI
- 3.DERECE ARKEOLOJİK SİT SINIRI

1.DERECE ARKEOLOJİK SİT SINIRINA  
AIT KOORDİNAT CETVELİ İTRF98 3 DERECE

Nokta No	Y	X
39	503383,847	4044297,256
40	503371,809	4044338,129
41	503368,818	4044341,518
42	503366,340	4044346,134
43	503333,969	4044347,746
44	503318,181	4044343,193
45	503311,838	4044351,898
46	503309,322	4044374,165
47	503307,068	4044375,937
48	503262,780	4044379,336
49	503240,386	4044377,500
50	503232,137	4044371,071
51	503215,959	4044354,553
52	503207,921	4044338,574
53	503198,501	4044314,488
54	503190,551	4044284,121
55	503174,979	4044246,784

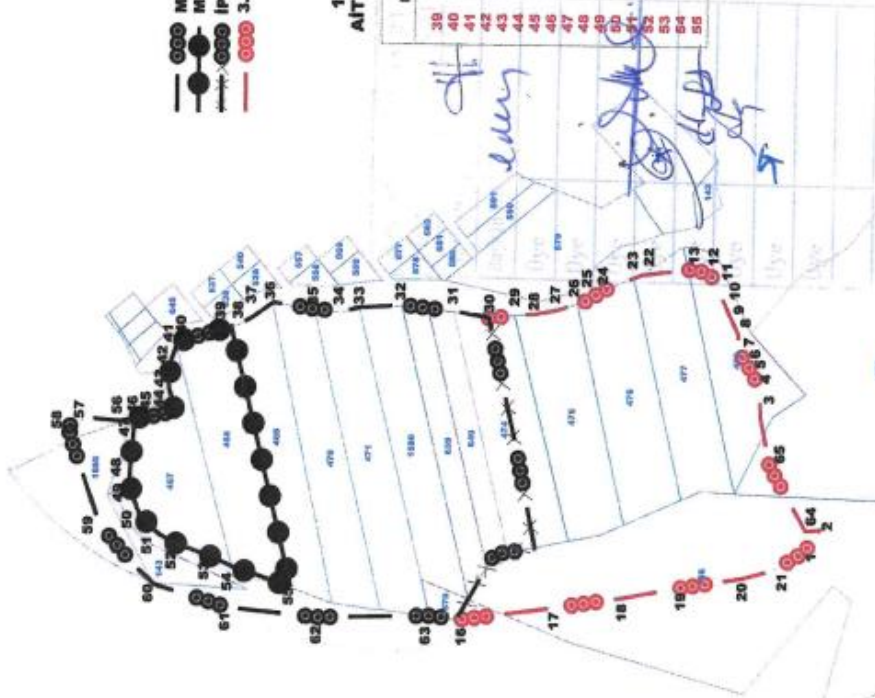

NOT: ALANA AIT KOORDİNATLAR TARAFIMIZCA ALINMIŞTIR.



Nurhayat DİNÇ  
Arkeolog

Elif KARAKAS  
Harita Mühendisi